

PROGETTO PER LA COSTRUZIONE DI UNA CASA
DI ABITAZIONE IN LOC. S. MARCO

PROPRIETÀ _____

PROF. ING. CARLO BERTINOTTI
N. 319

COMUNE DI S. MARCO

PROGETTO PER LA COSTRUZIONE DI UNA CASA
DI ABITAZIONE IN LOC. S. MARCO

FOUNTO 102 - PART. 92
CANTIERI S. MARCO

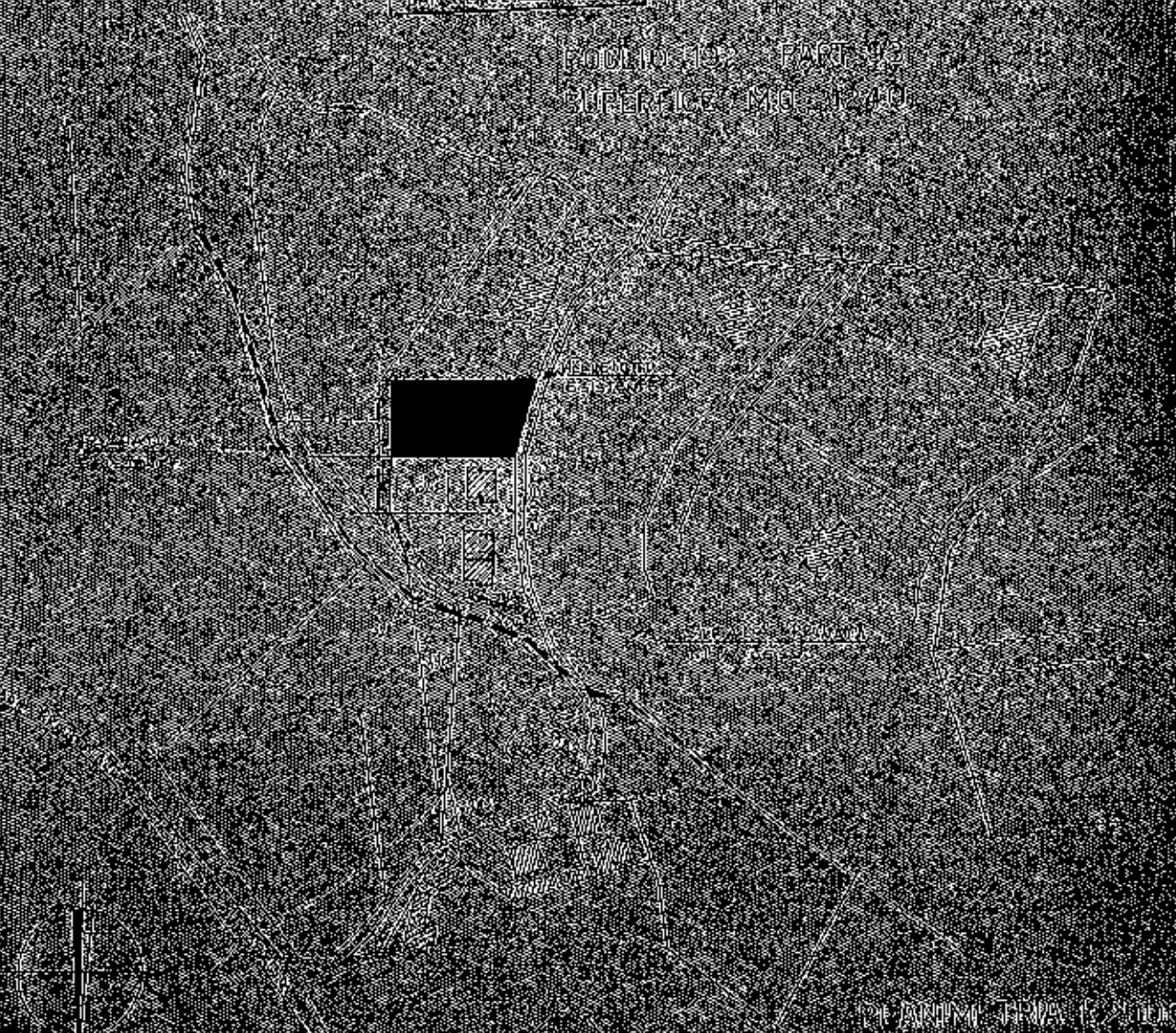

PROF. ARCHIT. TERESA R. ZUCCO

PIANO TERRA



0-00

ALBERGHI

ESCALIER

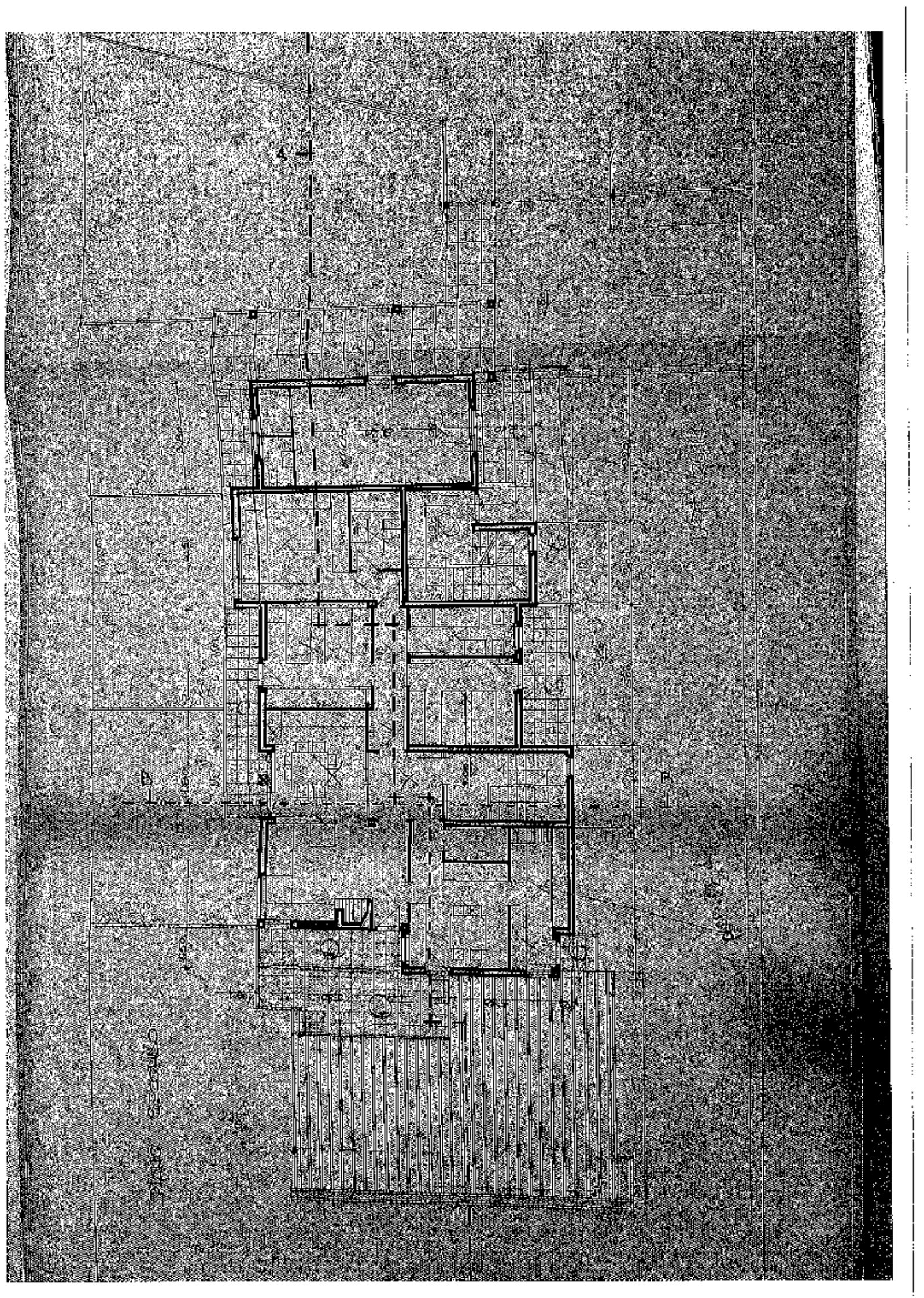

PROSPETTO INTERNO

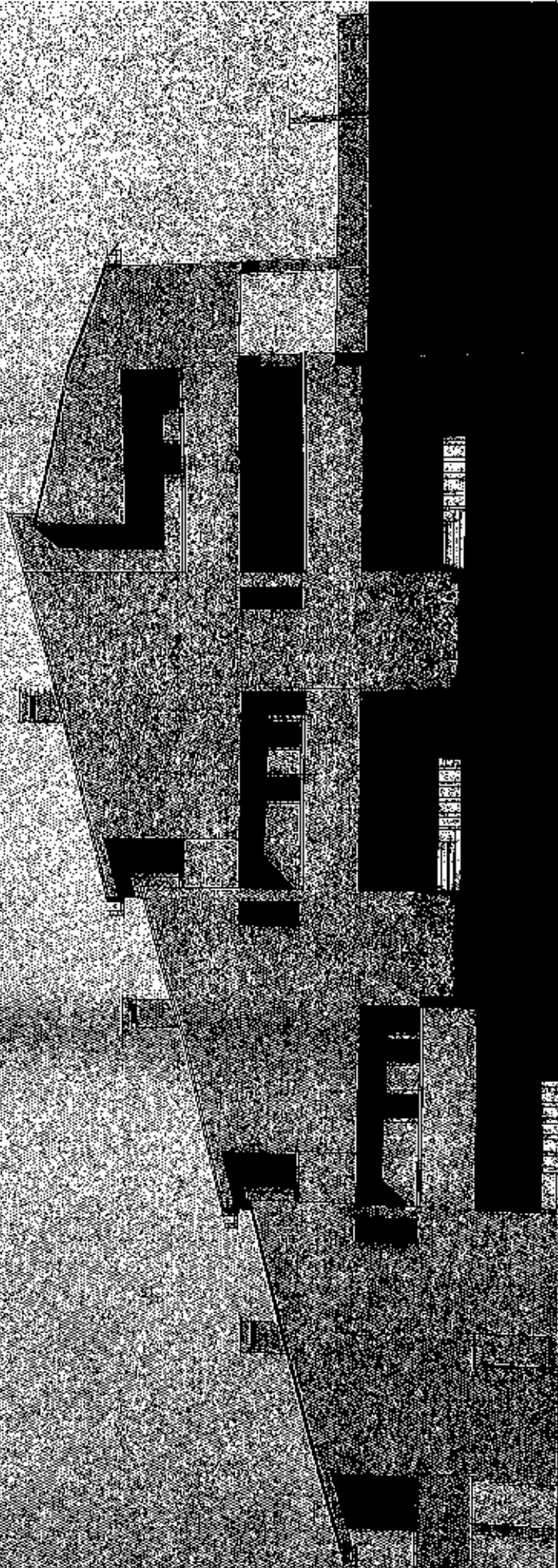

PROSPETTO DELLA QUESTA

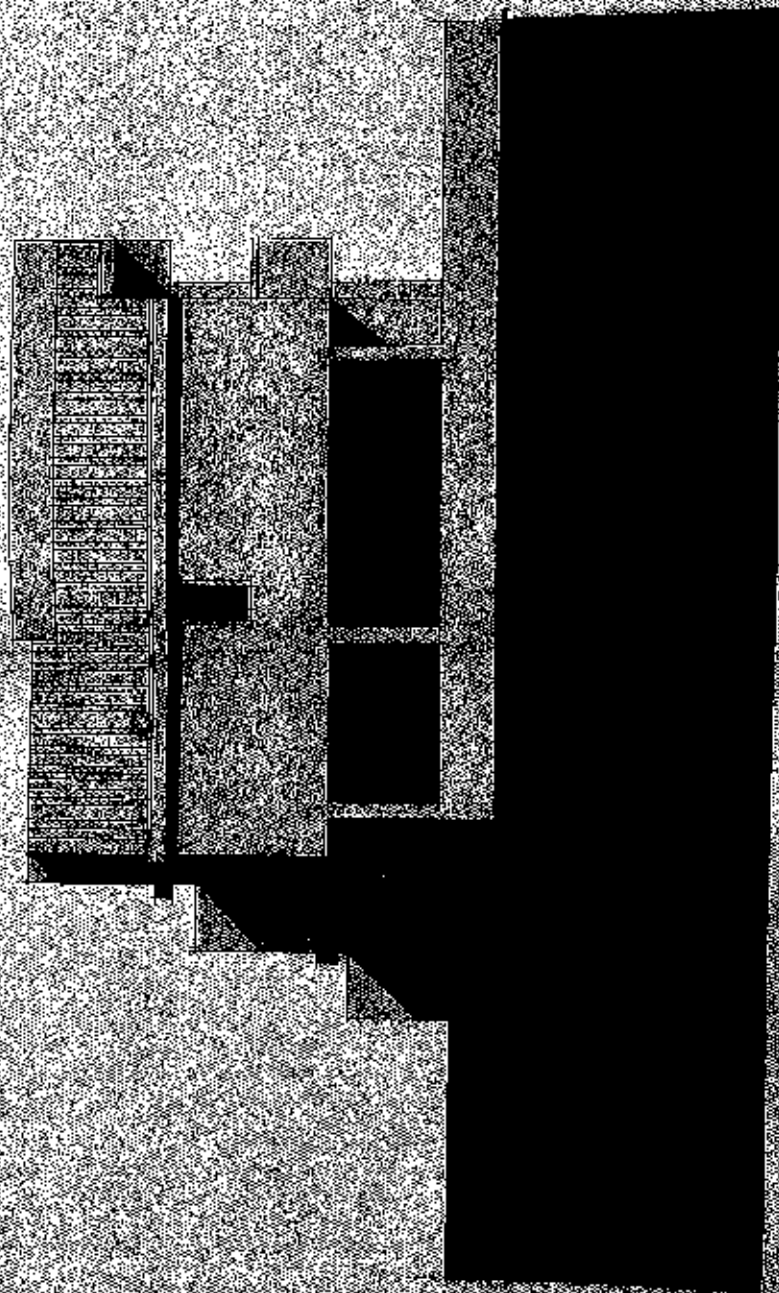

SECTION 1-A 1:00

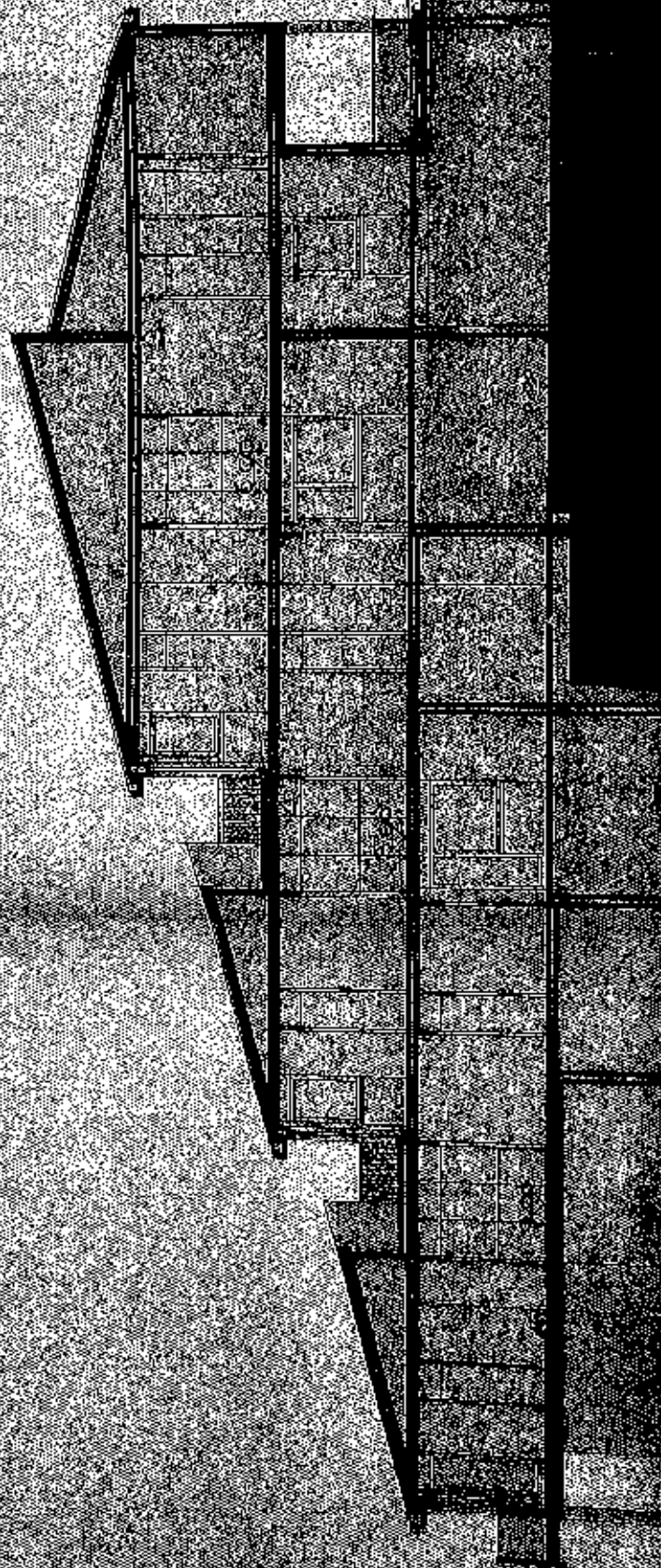

MODULARIO
P. - C. S. T. - 319



MINISTERO DELLE FINANZE
DIREZIONE GENERALE DEL CATASTO E DEI SERVIZI TECNICI ERARIALI

Lire
20

allogato n. 6

NUOVO CATASTO EDILIZIO URBANO

(n. 4862810-270628 in L. 17/12/1986, n. 488)

Planimetria dell'immobile situato nel Comune di PERUGIA Via CANETOLA - S. LUCIA

Ditta [REDACTED]

Allegata alla dichiarazione presentata all'Ufficio Tecnico Erariale di PERUGIA

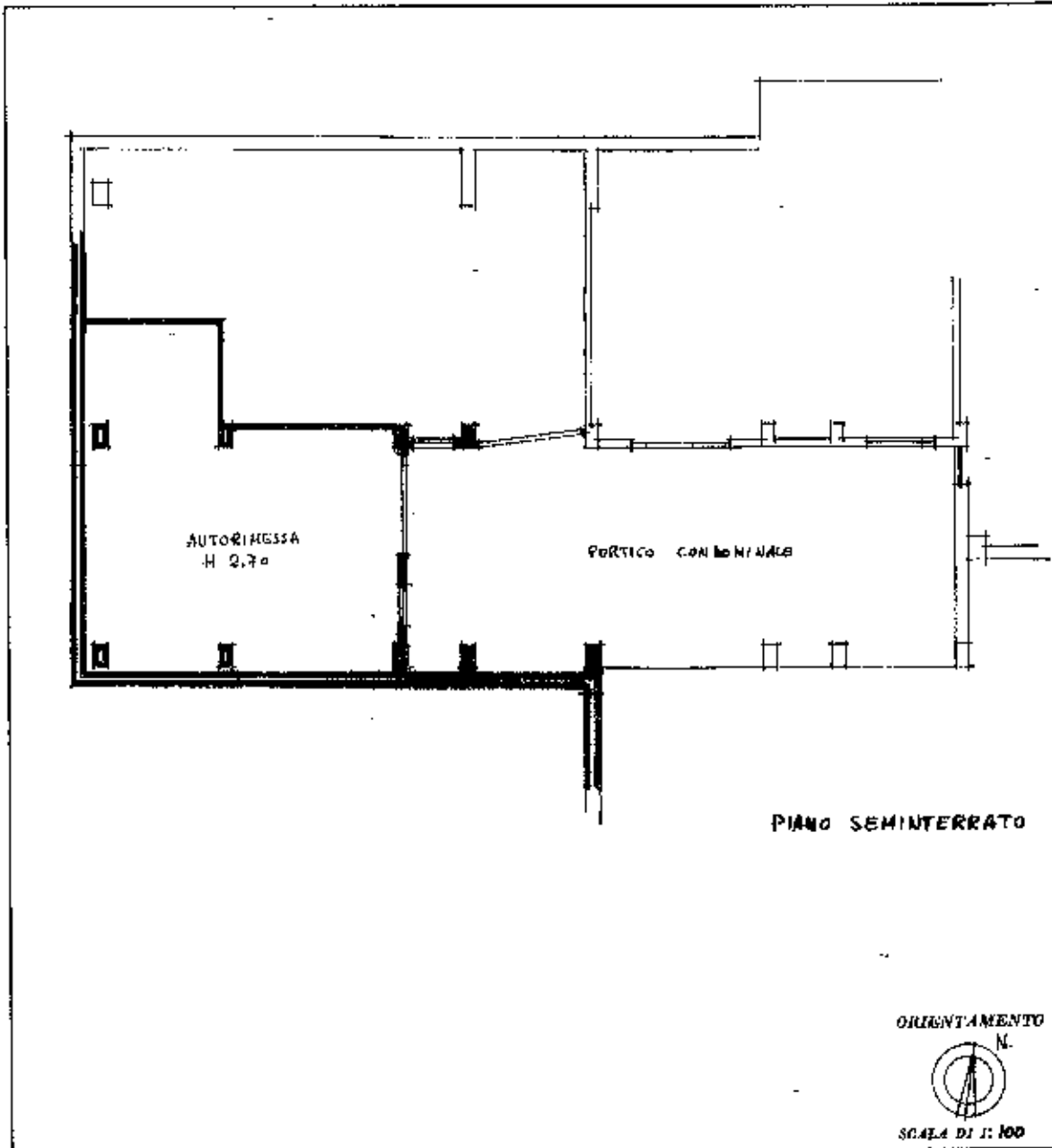

SPAZIO RISERVATO PER LE ANNOTAZIONI D'UFFICIO

DATA	
PROT. N°	

Compilata dal ING. FRANCESCO PASCIACCI
 Iscritto all'Albo de INGEGNERI
 della Provincia di PERUGIA
 DATA 15 MAR. 1996
 Firma: [Signature]



plan. 01

Cat. Edil. - Edilizio - Catastro - n. 12/02/2025 - n. T400541 - Richiedente: I.BROCCINI/0204788 - Comune di PERUGIA (GR) - s. Foglio 192 - particella 99 - S. Lucia 2 - VIA SANPAOLINA - PERUGIA - PG 05100

**Agenzia del Territorio
CATASTO FABBRICATI
Ufficio Provinciale di
Perugia**

Dichiarazione protoco**ll**o n. PG0252356 del 31/08/2012

Planimetria di u.f.u. in Comune di Perugia

Strada Santa Lucia Canetola

div. 33

Identificativi Catastali:

Sezione:

Foglio: 192

Particella: 1131

Subalterno: 3

Compilata da:

[REDACTED]

Iscritto all'albo:
Architetti

Prov. Perugia

N. 594

Scheda n. 1

Scala 1:100

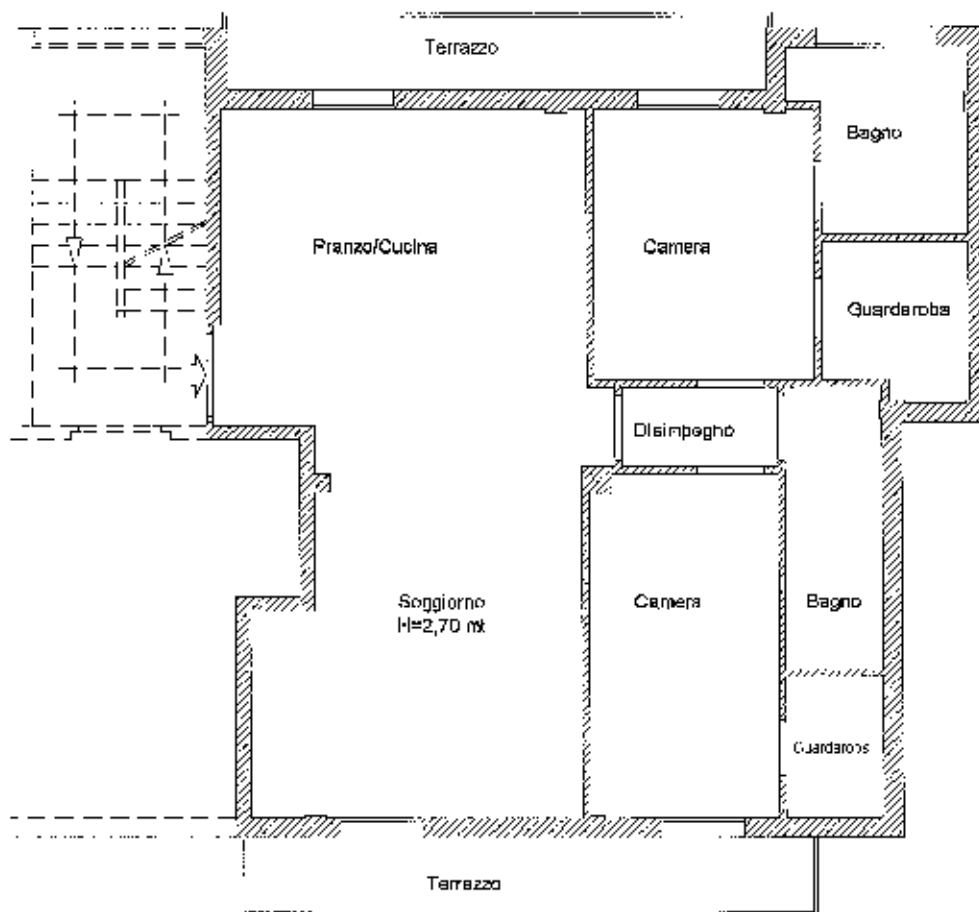

Piano Terra



Catasto dei Fabbricati - Situazione al 20/02/2025 - Comune di PERUGIA(G.478) - < Foglio 192 - Particella 1131 - Subalterno 3 >
STRADA SANTA LUCIA-CANETOLO n. 33 Piano I

Dichiarazione protocollo n. PG0107508 del 16/10/2018

**Agenzia delle Entrate
CATASTO FABBRICATI
Ufficio Provinciale di
Perugia**

Planimetria di u.s.u. da Comune di Perugia

Via Dell'arcolajo

civ. 9

Identificativi Catastali:

Sezione:
Foglio: 233
Particella: 1150
Subalterno: 46

Compilata da:

Iscritto all'albo:

Prov. Perugia

N. 00594

Scheda n. 1

Scala 1:100

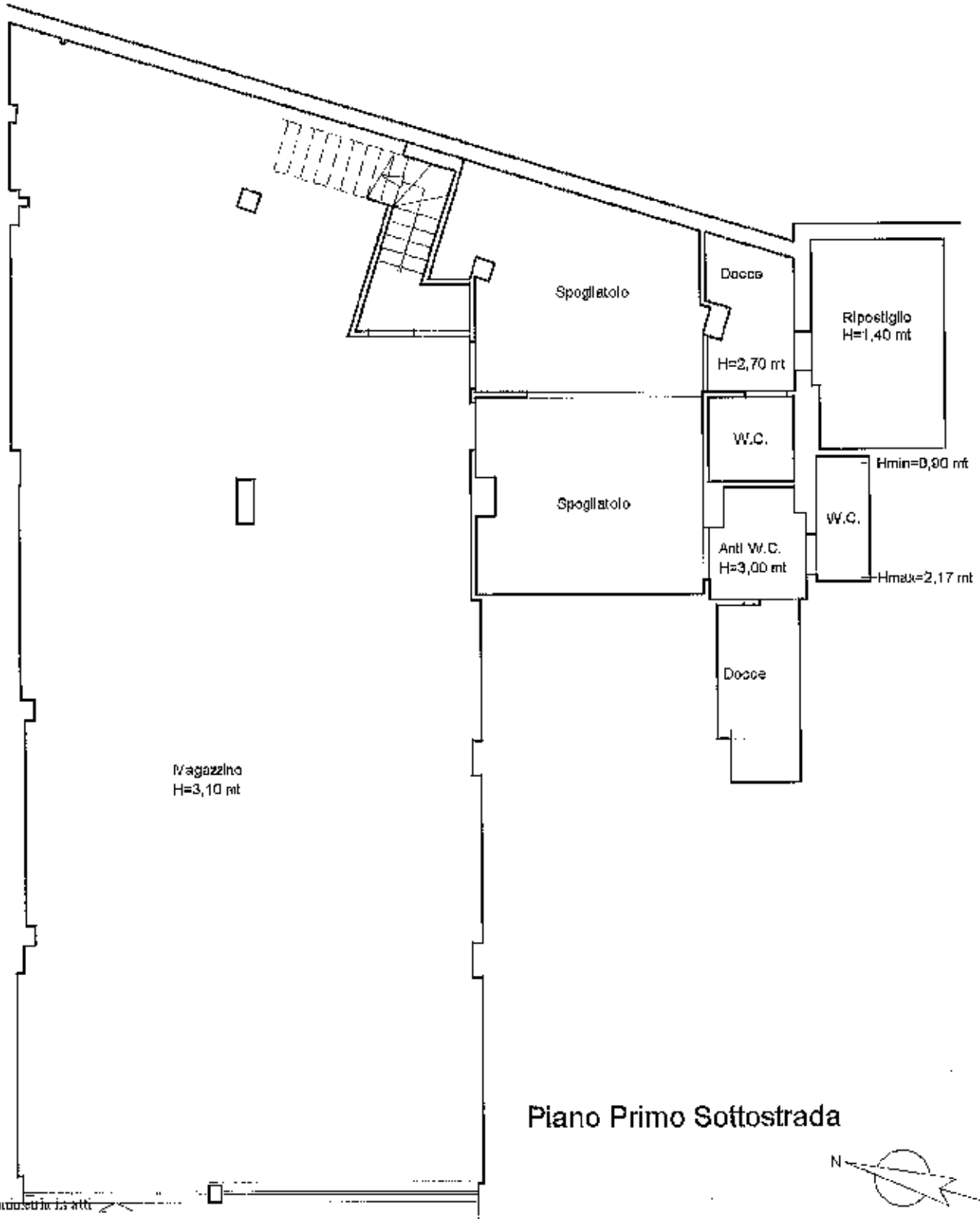

Piano Primo Sottostrada



Catasto dei Fabbricati - Situazione al 13/02/2025 - Comune di PERUGIA (0478) - Foglio 233 - Particella 1150 - Subalterno 46 - VIA DELL'ARCOLAJIO n. 9 Piano S1

Agenzia delle Entrate
CATASTO FABBRICATI
Ufficio Provinciale di
Perugia

Dichiarazione protocollo n. PG0095540 del 30/09/2019

Planimetria di u.i.u. in Comune di Perugia
Via Dell'arcolajo

civ. 11

Identificativi Catastali:

Sezione:
Foglio: 233
Particella: 1150
Subalterno: 61

Compilata da:

[redacted]

Iscritto all'albo:

[redacted]

Prov. Perugia

n. 5456

Scheda n. 1

Scala 1:200

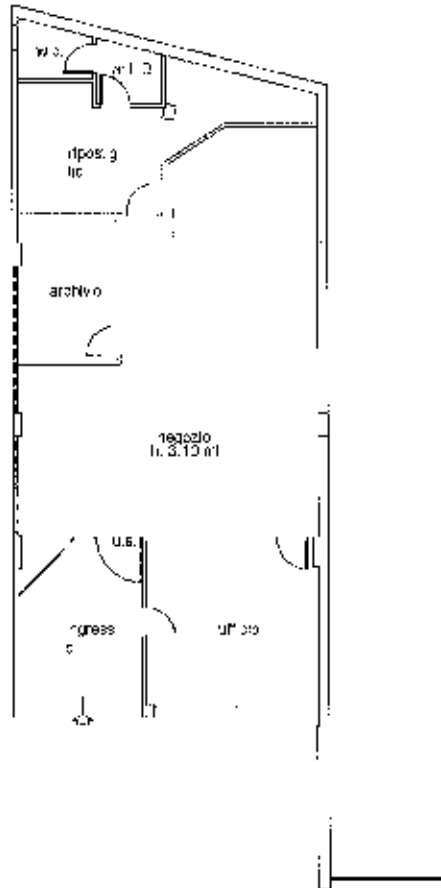

PIANO PRIMO SOTTOSTRADA - h. 3,10 ml



Catasto dei Fabbricati - Situazione al 13/02/2025 - Comune di PERUGIA(G-78) - < Foglio 233 - Particella 1150 - Subalterno 61 >
VIA DELL' ARCOLAJO n. 11 Piano T

Ultima planimetria in atti

ELABORATO PLANIMETRICO	
Compilato da:	M. ...
Iscritto all'albo:	Architetti
Prov. Perugia	N. 00594

Agenzia delle Entrate
CATASTO FABBRICATI
 Ufficio Provinciale di
 Perugia

Comune di Perugia	Protocollo n. PG0051223 del 14/05/2018
Sezione: Foglio: 192 Particella: 93	Tipo Mappale n. del
Dimostrazione grafica dei subalterni	Scala 1 : 500

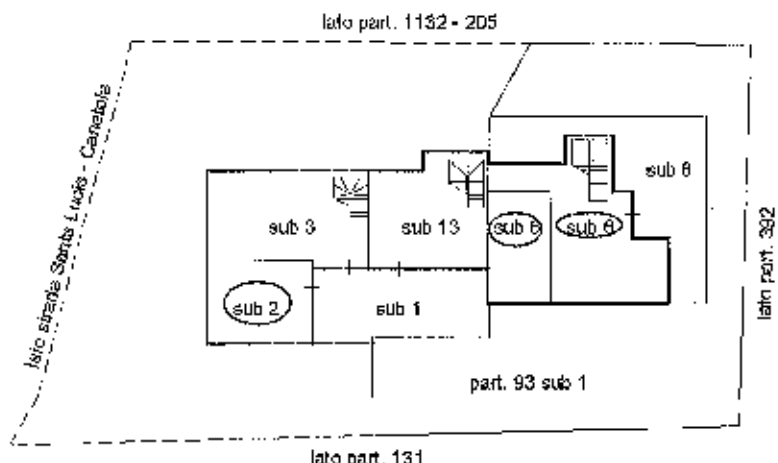

Piano Primo Sottostrada

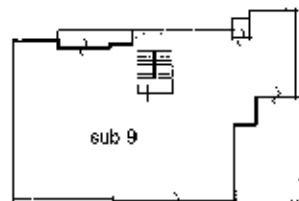

Piano Secondo

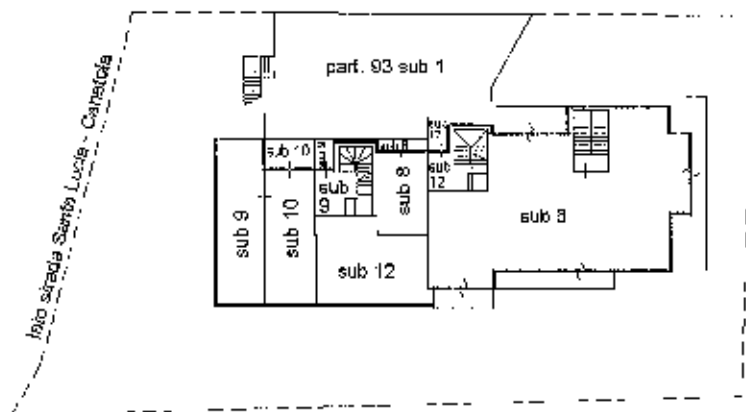

Piano Terra

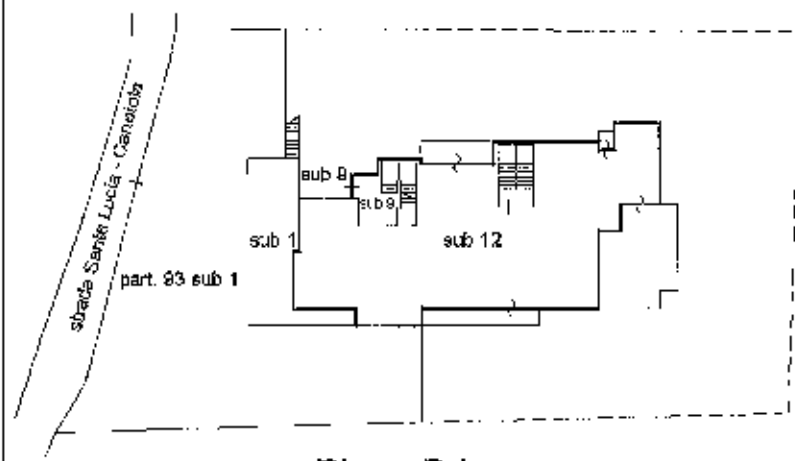

Piano Primo



Ultima planimetria in atti



MINISTERO DELLE FINANZE
DIREZIONE GENERALE DEL CATASTO E DEI SERVIZI TECNICI ERARIALI

Mis. It. (Nuovo Catasto Edilizio Urbano)

Lire
200

NUOVO CATASTO EDILIZIO URBANO

DECRETI 11900 E 11910 DEL 30.11.1970

Planimetria dell'immobile situato nel Comune di PERUGIA Via. CAROTOLA - S. GIOIA SIM. 33.

Ditta

Allegata alla dichiarazione presentata all'Ufficio Tecnico Erariale di PERUGIA.

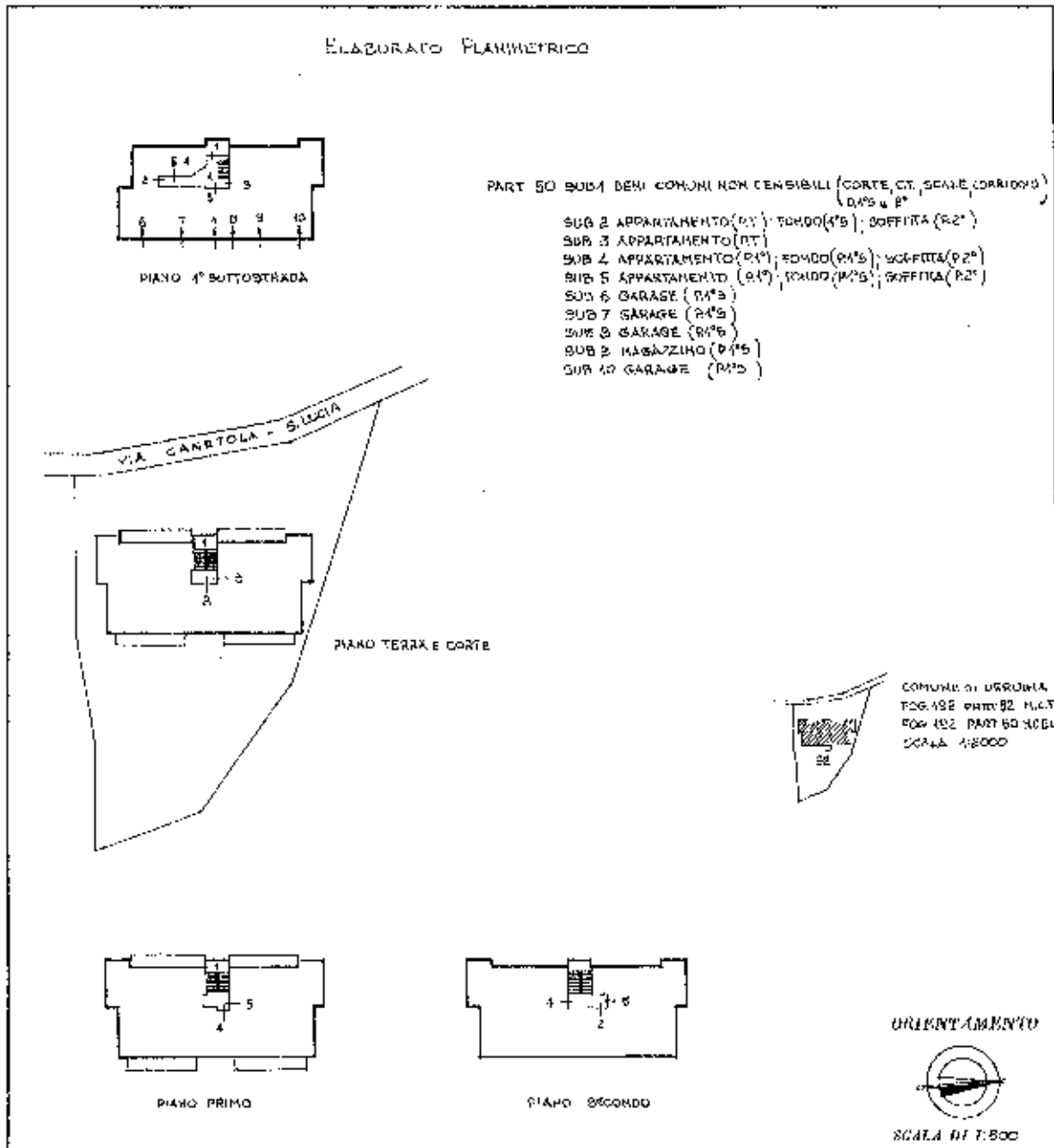

SPAZIO RISERVATO PER LE ANNOTAZIONI D'UFFICIO

<p>DATA</p> <p>PROF. N°</p>	
-----------------------------	--

Compilata dal GEOMETRA ~~XXXXXXXXXX~~
(firma, nome e cognome del compilatore)

Inscritto all'Albo dei GEOMETRI
nella Provincia di PERUGIA

DATA

Firma: *XXXXXXXXXX*

MODULARIO
P. - Catasto - 432



**MINISTERO DELLE FINANZE
DIPARTIMENTO DEL TERRITORIO**

Ufficio Tecnico Erariale di PERUGIA

ELABORATO PLANIMETRICO

Pag. n. 2 di 3

Comune	Sezione	Foglio	Numero	Tipa mappale n.	del
<u>PERUGIA</u>		<u>192</u>	<u>50</u>		

DIMOSTRAZIONE GRAFICA DEI SUBALTERNI ASSEGNATI

scala 1: **500**

PIANO TERRA E CORTE

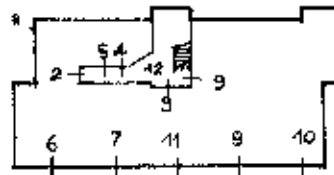
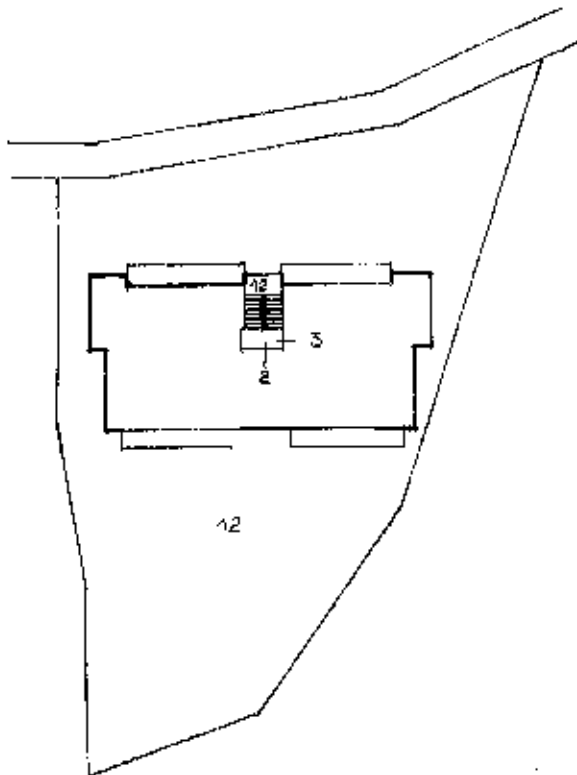

PIANO 1° SOTTOSTERRA

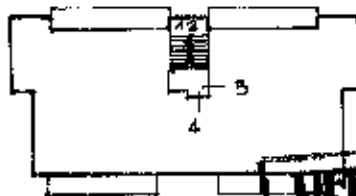

PIANO PRIMO



PIANO SECONDO

UFFICIO DEL TERRITORIO
DI PERUGIA

Riservato all'Ufficio Tecnico Erariale

Protocollo
Sostituisce il presente mod. EP/2 prot.
Annullato e sostituito dal mod. EP/2 prot.

L'operatore

IL TECNICO

data
[Signature]
firma e timbro

Ultima planimetria in data
Data presentazione: 17/06/1999 - Data: 20/02/2025 - n. T218458 - Richiedente: Teleruatico
Totale schede: 5 - Foglio di Richiesta: A4(210x297) - Foglio di Subalterni: A4(210x297) - Foglio di Particelle: A4(210x297) - Foglio di Particelle non utilizzabile

Elaborato Planimetrico - Catasto dei Fabbricati - Situazione al 20/02/2025 - Comune di PERUGIA(C478) - Foglio 192 Pambella 151

allegato n. 5

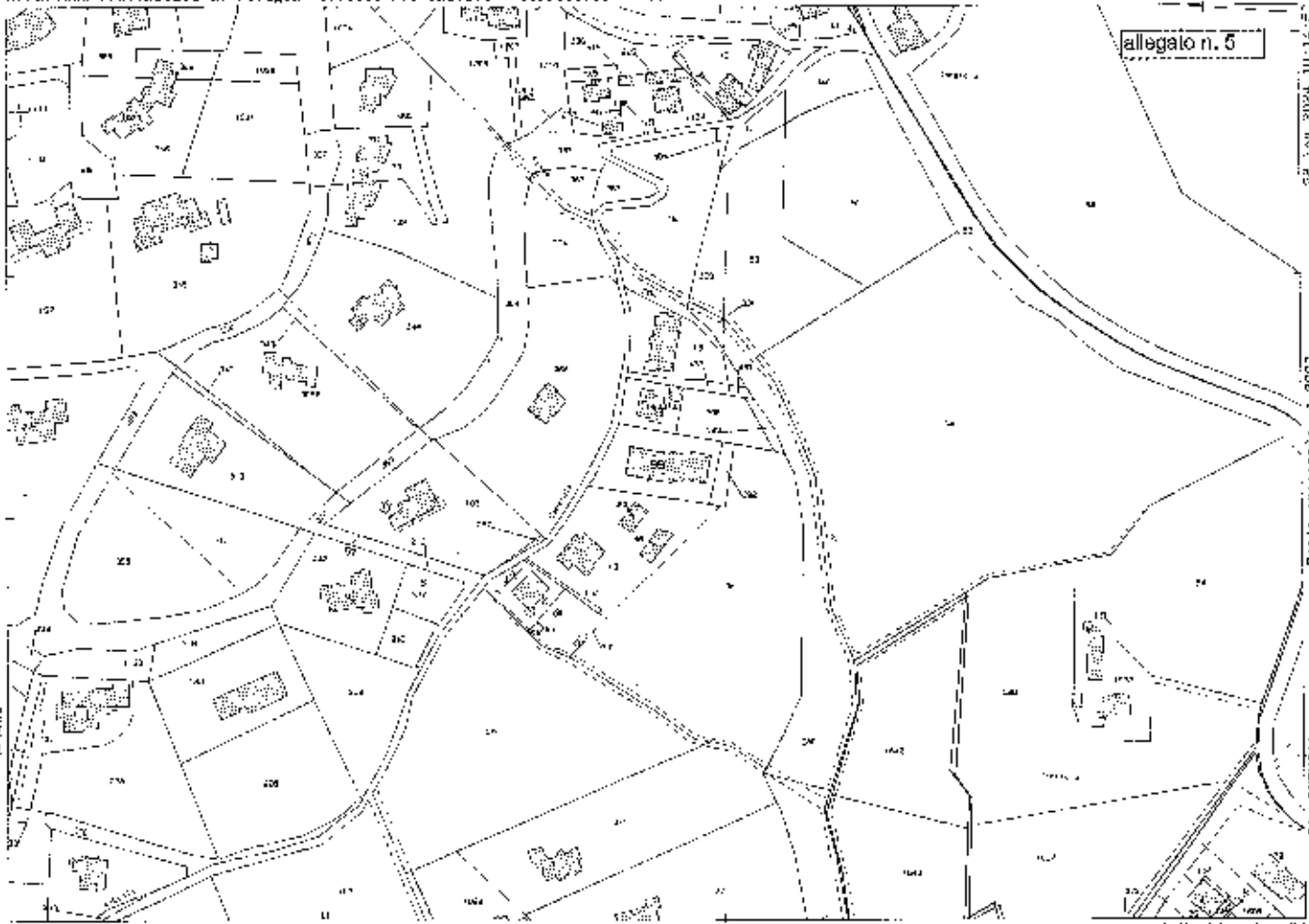

C-13900

Scala originale 1:2000
 Dimensioni cartacee: 684 mm x 978 mm
 Dimensioni digitali: 28480 x 39456 pixel
 Formato: PDF
 Data di creazione: 12/01/2003
 Autore: ANGELO GAZZ

Visura attuale per soggetto

Situazione degli atti informatizzati al 28/11/2024

Dati della richiesta
Terreni e Fabbricati siti in tutta la provincia di PERUGIA



Soggetto richiesto:

██████████ nato a ██████████ (CF: ██████████)

Totali Immobili: di catasto fabbricati 9, di catasto terreni 2



Immobile di catasto fabbricati - n.1

Dati Identificativi: Comune di ██████████ (G478) (PG)

Foglio 192 Particella 93 Subalterno 2

Indirizzo: VIA SANTA LUCIA Piano S1

Dati di classamento: Rendita: Euro 54,23, Zona censuaria 2, Categoria C/6^a, Classe 4, Consistenza 42 m²

Dati di superficie: Totale: 48 m²

Particelle corrispondenti al catasto terreni: Comune di PERUGIA (G478) (PG) Foglio 192 Particella 93



Immobile di catasto fabbricati - n.2

Dati Identificativi: Comune di PERUGIA (G478) (PG)

Foglio 192 Particella 93 Subalterno 5

Indirizzo: VIA SANTA LUCIA Piano S1

Dati di classamento: Rendita: Euro 37,44, Zona censuaria 2, Categoria C/6^a, Classe 4, Consistenza 29 m²

Dati di superficie: Totale: 32 m²

Particelle corrispondenti al catasto terreni: Comune di PERUGIA (G478) (PG) Foglio 192 Particella 93



Immobile di catasto fabbricati - n.3

Dati Identificativi: Comune di PERUGIA (G478) (PG)

Foglio 192 Particella 93 Subalterno 6

Indirizzo: VIA SANTA LUCIA Piano S1 - T

Dati di classamento: Rendita: Euro 735,95, Zona censuaria 2, Categoria A/2^b, Classe 5, Consistenza 9,5 vani

Particelle corrispondenti al catasto terreni: Comune di PERUGIA (G478) (PG) Foglio 192 Particella 93

> **Totale Parziale**

Catasto Fabbricati

Immobili siti nel comune di PERUGIA (G478)
Numero immobili: **1** Rendita: **euro 85,22** Superficie: **66 m²**



Immobile di catasto fabbricati - n.5

Dati identificativi: Comune di PERUGIA (G478) (PG)

Foglio 192 Particella 1131 Subalterno 3

Indirizzo: STRADA SANTA LUCIA-CANETOLA n. 33 Piano T

Dati di classamento: Rendita: **Euro 325,37**, Zona censuaria 2, Categoria A/2⁹⁾, Classe 3, Consistenza **6,0 vani**

Dati di superficie: Totale: **107 m²** Totale escluse aree scoperte ¹⁾: **102 m²**

Classamento e rendita non rettificati entro dodici mesi dalla data di iscrizione in atti della dichiarazione (D.M. 701/94)

Particelle corrispondenti al catasto terreni: Comune di PERUGIA (G478) (PG) Foglio 192 Particella 1131



Immobile di catasto fabbricati - n.6

Dati identificativi: Comune di PERUGIA (G478) (PG)

Foglio 192 Particella 1131 Subalterno 11

Indirizzo: STRADA SANTA LUCIA-CANETOLA n. 33 Piano S1

Dati di classamento: Rendita: **Euro 24,53**, Zona censuaria 2, Categoria C/6⁹⁾, Classe 4, Consistenza **19 m²**





Dati di superficie: Totale: **23 m²**



Classamento e rendita validati

Particelle corrispondenti al catasto terreni: Comune di PERUGIA (G478) (PG) Foglio 192 Particella 1131

> **Intestazione attuale degli immobili dal n. 5 al n. 6 - totale righe Intestati: 3**

1.  (C. ) Nata a  Diritto di: Proprieta' per 8/36

2.  (C. ) Nato a  il  Diritto di: Proprieta' per 27/36

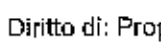
3.  (C. ) Nata a  il  Diritto di: Proprieta' per 1/36



Immobile di catasto fabbricati - n.8

Dati identificativi: Comune di **PERUGIA (G478) (PG)**

Foglio **233** Particella **1150** Subalterno **46**

Indirizzo: VIA DELL'ARCOLAIO n. 9 Piano S1

Dati di classamento: Rendita: **Euro 392,30**, Zona censuaria **2**, Categoria **C/2nd**, Classe **5**, Consistenza **211 m²**

Dati di superficie: Totale: **222 m²**

Classamento e rendita non rettificati entro dodici mesi dalla data di iscrizione in atti della dichiarazione (D.M. 701/94)

Particelle corrispondenti al catasto terreni: Comune di **PERUGIA (G478) (PG)** Foglio **233** Particella **1150**

L'unità ha diritto ai seguenti beni comuni:

- Foglio **233** Particella **1150** Subalterno **1** (BCNC)¹
- Foglio **233** Particella **1150** Subalterno **42** (BCNC)¹



Immobile di catasto fabbricati - n.9

Dati identificativi: Comune di **PERUGIA (G478) (PG)**

Foglio **233** Particella **1150** Subalterno **48**

Indirizzo: VIA SAN GALIGANO Piano T

Dati di classamento: Zona censuaria **2**, Categoria **F/1nd**

Particelle corrispondenti al catasto terreni: Comune di **PERUGIA (G478) (PG)** Foglio **233** Particella **1150**

L'unità ha diritto ai seguenti beni comuni:

- Foglio **233** Particella **1150** Subalterno **1** (BCNC)²
- Foglio **233** Particella **1150** Subalterno **54** (BCNC)¹
- Foglio **233** Particella **1527** (BCNC)¹

> Intestazione attuale degli Immobili dal n. 8 al n. 9 - totale righe intestati: 4

1. **[REDACTED]** (C. **[REDACTED]**) Nato a **[REDACTED]** il **[REDACTED]** Diritto di: Proprieta' per 1/3 in regime di separazione dei beni
2. **[REDACTED]** (C. **[REDACTED]**) Nato a **[REDACTED]** il **[REDACTED]** Diritto di: Proprieta' per 1/3 in regime di separazione dei beni
3. **[REDACTED]** (C. **[REDACTED]**) Nata a **[REDACTED]** il **[REDACTED]** Diritto di: Proprieta' per 1/6
4. **[REDACTED]** (C. **[REDACTED]**) Nata a **[REDACTED]** il **[REDACTED]** Diritto di: Proprieta' per 1/6



Immobile di catasto terreni - n.11

Dati Identificativi: Comune di PERUGIA (G478) (PG)

Foglio 192 Particella 392

Dati di classamento: Redditi: dominicale Euro 0,08; agrario Euro 0,02

Superficie: 155 m²

Particella con qualità: BOSCO CEDUO di classe 2

> **Intestazione attuale dell'immobile n. 11 - totale righe intestati: 4**

1. [REDACTED] (C. [REDACTED]) Nata a [REDACTED] il [REDACTED] Diritto di: Proprieta' per 1/6
2. [REDACTED] (C. [REDACTED]) Nato a [REDACTED] il [REDACTED] Diritto di: Proprieta' per 2/6
3. [REDACTED] (C. [REDACTED]) Nata a [REDACTED] il [REDACTED] Diritto di: Proprieta' per 1/6
4. [REDACTED] (C. [REDACTED]) Nato a [REDACTED] il [REDACTED] Diritto di: Proprieta' per 2/6

> **Totale Parziale**

Catasto Terreni

Immobili siti nel comune di PERUGIA (G478)

Numero Immobili: 1 Reddito dominicale: euro 0,08 Reddito agrario: euro 0,02 Superficie: 155 m²

> **Totale generale**

Catasto Fabbricati

Totale immobili: 9 Rendita: euro 3.793,27 Vani: 15,5 Superficie: 494 m²

Catasto Terreni

Totale immobili: 2 Reddito dominicale: euro 6,13 Reddito agrario: euro 6,83 Superficie: 1.620 m²

Visura telematica

Tributi speciali: Euro 1,80

Visura storica per immobile
 Situazione degli atti informatizzati al 02/07/2025

Dati della richiesta	Comune di PERUGIA (Codice:G478)
Contesto Fabbricati	Provvisoria di PERUGIA Foglio: 192 Particella: 1131 Sub: 3

INTESTATI

1	[REDACTED]	(1) Proprietà 1936
2	[REDACTED]	(1) Proprietà 2755
3	[REDACTED]	(1) Proprietà 1936

Catà Immobiliare dal 15/02/2016

N.	DATI IDENTIFICATIVI				DATI DI CLASSAMENTO						Rendita	DATI DERIVANTI DA
	Sezione Locaz.	Foglio	Particella	Sub	Zona Cons.	Miscro Zona	Categoria	Classe	Consistenza	Superficie Catastrale		
1		192	1131	3	2		A/2	3	6 vani	Totale: 107 m ² Totale esuse aree agricole: 102 m ²	Euro 325,37	VARIAZIONE TOPONOMASTICA del 15/02/2016 Prot. n. 11142/16 e del 15/02/2016 VARIAZIONE TOPONOMASTICA DERIVANTE DA AGGIORNAMENTO ANSO (n. 2590/12016)
Indirizzo: STRADA SANTA LUCIA CASSETOLOCAN. DI PERUGIA Municipio: [REDACTED] Particella: [REDACTED] Stato: [REDACTED] Amministrativo: [REDACTED]												

Municipali Terzoni Catastrali
 Codice Comune G478 - Foglio 192 - Particella 1131

Situazione dell'unità immobiliare dal 09/11/2015

N.	DATI IDENTIFICATIVI				DATI DI CLASSAMENTO						Rendita	DATI DERIVANTI DA
	Sezione Locaz.	Foglio	Particella	Sub	Zona Cons.	Miscro Zona	Categoria	Classe	Consistenza	Superficie Catastrale		
1		192	1131	3	2		A/2	3	6 vani	Totale: 107 m ² Totale esuse aree agricole: 102 m ²	Euro 325,37	Variatione del 09/11/2015 - Informatizzato in virt. del dat di superficie.

Visura storica per immobile
Situazione degli atti informatizzati al 02/07/2025

Inirizzo	STRADA SANTALUCIA CARRETOLAN 25 PIANO I		
Comune	PERUGIA (PG)	Paese	PERUGIA
Amministrazione	di cui: contributo della registrazione della parte a carico del 125-14,92 euro per dilazione tempo		

L'attestazione sulla data della richiesta deriva dai seguenti atti:

Situazione degli intestati dal 24/08/2020

N.	DATI ANAGRAFICI	CODICE FISCALE	DIRITTI E ONERI REALI
1	[REDACTED]	[REDACTED]	(1) Proprietà 2/26
2	[REDACTED]	[REDACTED]	(1) Proprietà 2/26
3	[REDACTED]	[REDACTED]	(1) Proprietà 1/26

DATI DERIVANTI DA: VOLONTARIA DEDICAZIONE del 24/08/2020 PUBBLICATA IN PERUGIA ATTO PUBBLICO SUCC. R. Sott. PERUGIA (PG) Registrazione n. 16735 - 25/08/2020. RC VOLIT. RITELEGGIATA Verbale n. 3938.1/2020 - Protocollo n. PG021151 in vigore dal 24/08/2020

Situazione degli intestati dal 23/01/2012

N.	DATI ANAGRAFICI	CODICE FISCALE	DIRITTI E ONERI REALI
1	[REDACTED]	[REDACTED]	(1) Proprietà 2/26 in regime di separazione dei beni fino al 24/08/2020
2	[REDACTED]	[REDACTED]	(1) Proprietà 1/26 - 25/08/2020

DATI DERIVANTI DA: Atto del 23/01/2012 Pubblicità in Tribunale LUCANTILLI LUIGI - SORACE PASSEGGIANO SUL TRASIMENO (PG) Registro n. 44 - 21 Serie PERUGIA (PG) Registrazione n. 2412 in vigore in data 24/01/2012 - DONAZIONE Verbale n. 5958.1/2012 - Protocollo n. PG0163422 in vigore dal 24/01/2012

Situazione degli intestati dal 23/01/2012

N.	DATI ANAGRAFICI	CODICE FISCALE	DIRITTI E ONERI REALI
1	[REDACTED]	[REDACTED]	(1) Proprietà 1/26 in regime di separazione dei beni fino al 23/01/2012

DATI DERIVANTI DA: Atto del 23/01/2012 Pubblicità in Tribunale LUCANTILLI LUIGI - SORACE PASSEGGIANO SUL TRASIMENO (PG) Registro n. 44 - 21 Serie PERUGIA (PG) DONAZIONE ACCETTATA Nota preletta con Atto del Unico n. 1951.1/2012 Registro di PERUGIA in data del 23/01/2012

Situazione degli intestati dal 16/09/2009

N.	DATI ANAGRAFICI	CODICE FISCALE	DIRITTI E ONERI REALI
1	[REDACTED]	[REDACTED]	(1) Proprietà 1/26 fino al 23/01/2012
2	[REDACTED]	[REDACTED]	(1) Proprietà 1/26 fino al 23/01/2012

DATI DERIVANTI DA: VARIAZIONI IDENTIFICATIVE PER ALLINEAMENTO MAPPE del 16/09/2009 Protocollo n. PERUGIA in data del 16/09/2009 - In. 32698.1/2009

Visura storica per immobile
 Situazione degli atti informatizzati al 02/07/2025

L'investazione alla data della richiesta deriva dai seguenti atti:

Situazione degli intestati del 10/02/2005

N.	DATI ANAGRAFICI	CODICE FISCALE	DIRITTI E ONERI REALI
1	[REDACTED]	[REDACTED]	(1) Proprietà I/3 fino al 15/02/2005
DATI DERIVANTI DA: Atti n. 10022/05 P.003/05 di Maria CAVALLARO FRANCESCA sede PERUGIA (PG) Reparto n. 36450 - IMMOBILIZZAZIONE ACCETTATA. Nota presentata con Modello 17-100 n. 4988.172015 Reparto n. di PERUGIA in atti dal 05/02/2005			

Situazione degli intestati relativa ad atto del 06/06/1987 (antecedente all'impianto meccanografico)

N.	DATI ANAGRAFICI	CODICE FISCALE	DIRITTI E ONERI REALI
1	[REDACTED]	[REDACTED]	(1) Proprietà I/3 fino al 06/06/1987
2	[REDACTED]	[REDACTED]	(1) Proprietà I/3 fino al 16/02/2005
3	[REDACTED]	[REDACTED]	(1) Proprietà I/3 fino al 10/02/2005
DATI DERIVANTI DA: RISPILAMENTO del 06/06/1987 in atti dal 05/06/1987 (n. 3205/1987)			

Situazione dell'unità immobiliare che ha originato il precedente dell'impianto meccanografico

N.	DATI IDENTIFICATIVI				DATI DI CLASSAMENTO							DATI DERIVANTI DA
	Spazio C/area	Foglio	Particella	Sub	Zona Cons.	Urban. Zona	Categoria	C/uso	Consistenza	Superficie Catastrale	Rendita	
1		192	50		2		A/3	3	6,5 vani		L. 741	Impianto meccanografico del 06/06/1987
Indirizzo: SAN MARCO, 17 Piano 3°-5°-1° Comune: Perugia (PG) C.A.S. 051003												

L'investazione alla data della richiesta deriva dai seguenti atti:

Situazione degli intestati dell'impianto meccanografico

N.	DATI ANAGRAFICI	CODICE FISCALE	DIRITTI E ONERI REALI
1	[REDACTED]	[REDACTED]	(1) Proprietà I/3 fino al 06/06/1987
2	[REDACTED]	[REDACTED]	(1) Proprietà I/3 fino al 06/06/1987
3	[REDACTED]	[REDACTED]	(1) Proprietà I/3 fino al 06/06/1987
DATI DERIVANTI DA: Impianto meccanografico del 06/06/1987			

Visura telematica

* Codice Fiscale Validato in Anagrafe Tributaria.

** Si intendono escluse le "superfici di balconi, terrazzi e aree scoperte pertinenziali e accessorie, comunicanti o non comunicanti" (cfr. Provvedimento del Direttore dell'Agenzia delle Entrate 29 marzo 2013).

> **Indirizzo**

☞ dall'Impianto al 17/09/2015

Impianto meccanografico del 30/06/1987

Immobile attuale

Comune di **PERUGIA (G478) (PG)**
Foglio **192** Particella **93** Subalterno **6**
VIA SANTA LUCIA Piano S - T
Partita: **50651**

☞ dal 17/09/2015

VARIAZIONE del 17/09/2015 Pratica n. PG0205605 In
atti dal 17/09/2015 GAF CODIFICA PIANO
INCOERENTE (n. 97998.1/2015)

Immobile attuale

Comune di **PERUGIA (G478) (PG)**
Foglio **192** Particella **93** Subalterno **6**
VIA SANTA LUCIA Piano S1 - T

> **Dati di classamento**

☞ dall'Impianto al 22/08/1990

Impianto meccanografico del 30/06/1987

Immobile attuale

Comune di **PERUGIA (G478) (PG)**
Foglio **192** Particella **93** Subalterno **6**
Partita: **50651**

☞ dal 22/08/1990 al 01/01/1992

CLASSAMENTO AUTOMATICO in atti dal 22/08/1990
(n. 6269/1986)

Immobile attuale

Comune di **PERUGIA (G478) (PG)**
Foglio **192** Particella **93** Subalterno **6**
Rendita: **Lire 2.109**
Zona censuaria **2**
Categoria **A/2nd**, Classe **5**, Consistenza **9,5 vani**
Partita: **50651**

☞ dal 01/01/1992

Variazione del quadro tariffario del 01/01/1992

Immobile attuale

Comune di **PERUGIA (G478) (PG)**
Foglio **192** Particella **93** Subalterno **6**
Rendita: **Euro 735,95**
Rendita: **Lire 1.425.000**
Zona censuaria **2**
Categoria **A/2nd**, Classe **5**, Consistenza **9,5 vani**
Partita: **50651**

Catasto fabbricati

Visura storica per immobile

Situazione degli atti informatizzati dall'impianto meccanografico al 28/11/2024



Immobile di catasto fabbricati



Causali di aggiornamento ed annotazioni

Informazioni riportate negli atti del catasto al 28/11/2024

Dati identificativi: Comune di PERUGIA (G478) (PG)

Foglio 192 Particella 1131 Subalterno 12

Bene comune non censibile - Partita speciale A

Particelle corrispondenti al catasto terreni

Comune di PERUGIA (G478) (PG)

Foglio 192 Particella 1131

Indirizzo: STRADA SANTA LUCIA-CANETOLA n. 33 Piano S1-2

> Dati identificativi

📅 dal 17/06/1999 al 16/09/2009

Immobile predecessore

Comune di PERUGIA (G478) (PG)

Foglio 192 Particella 50 Subalterno 12

VARIAZIONE del 17/06/1999 in atti dal 17/06/1999
FUSIONE-DIVERSA DISTRIB. (n. E01357.1/1999)

Per ulteriori variazioni richiedere le visure storiche
dei seguenti immobili soppressi, originari del
precedente:

Comune: PERUGIA (G478) (PG)

Foglio 192 Particella 50 Subalterno 1

Foglio 192 Particella 50 Subalterno 8

📅 dal 16/09/2009

Immobile attuale

Comune di PERUGIA (G478) (PG)

Foglio 192 Particella 1131 Subalterno 12

VARIAZIONE IDENTIFICATIVI PER ALLINEAMENTO
MAPPE del 16/09/2009 Pratica n. PG03230-12 in atti
dal 16/09/2009 (n. 33666.1/2009)

Annotazioni: costituita dalla soppressione della
particella ceu sez fgl 192 pla 50 sub 12 per allineamento
mappe

> Indirizzo

📅 dal 17/06/1999 al 16/09/2009

Immobile predecessore

Comune di PERUGIA (G478) (PG)

Foglio 192 Particella 50 Subalterno 12

STRADA SANTA LUCIA CANETOLA MONTEMALBE
n. 33 Piano S1-2

VARIAZIONE del 17/06/1999 in atti dal 17/06/1999
FUSIONE-DIVERSA DISTRIB. (n. E01357.1/1999)



COMUNE DI PERUGIA

REGOLAZIONE LAVORI PUBBLICI

allegato n. 12

SEZIONE AMMINISTRATIVA

PROV. PERUGIA

1/2 1972 del 11/12/1972

3182

con la cart. PERUGIA

~~COMUNE DI PERUGIA~~

AVVERTENZA

La presente avvertenza ha per oggetto la esecuzione dei lavori di manutenzione ordinaria e straordinaria del patrimonio immobiliare del Comune di Perugia, in particolare delle opere di manutenzione ordinaria e straordinaria delle opere di pubblica utilità, di cui è prevista la esecuzione in un'unica soluzione di cui si è provveduto con la deliberazione del Consiglio Comunale n. 10 del 12/12/1972.

La presente avvertenza è pubblicata in data 11/12/1972 e ha per oggetto la esecuzione dei lavori di manutenzione ordinaria e straordinaria del patrimonio immobiliare del Comune di Perugia, in particolare delle opere di manutenzione ordinaria e straordinaria delle opere di pubblica utilità, di cui è prevista la esecuzione in un'unica soluzione di cui si è provveduto con la deliberazione del Consiglio Comunale n. 10 del 12/12/1972.

ARTICOLO 1

Il presente contratto ha per oggetto la esecuzione dei lavori di manutenzione ordinaria e straordinaria del patrimonio immobiliare del Comune di Perugia, in particolare delle opere di manutenzione ordinaria e straordinaria delle opere di pubblica utilità, di cui è prevista la esecuzione in un'unica soluzione di cui si è provveduto con la deliberazione del Consiglio Comunale n. 10 del 12/12/1972.

La presente avvertenza ha per oggetto la esecuzione dei lavori di manutenzione ordinaria e straordinaria del patrimonio immobiliare del Comune di Perugia, in particolare delle opere di manutenzione ordinaria e straordinaria delle opere di pubblica utilità, di cui è prevista la esecuzione in un'unica soluzione di cui si è provveduto con la deliberazione del Consiglio Comunale n. 10 del 12/12/1972.

GIORNALI DI S. PIETRO
S. PIETRO
PROGETTO DI S. PIETRO
CAMBIO DI S. PIETRO
PROBRIETÀ
S. PIETRO S. PIETRO S. PIETRO
S. PIETRO S. PIETRO S. PIETRO



GIORNALI DI S. PIETRO
S. PIETRO S. PIETRO S. PIETRO

PROBRIETÀ
S. PIETRO S. PIETRO S. PIETRO

PROBRIETÀ
S. PIETRO S. PIETRO S. PIETRO

S. PIETRO S. PIETRO S. PIETRO

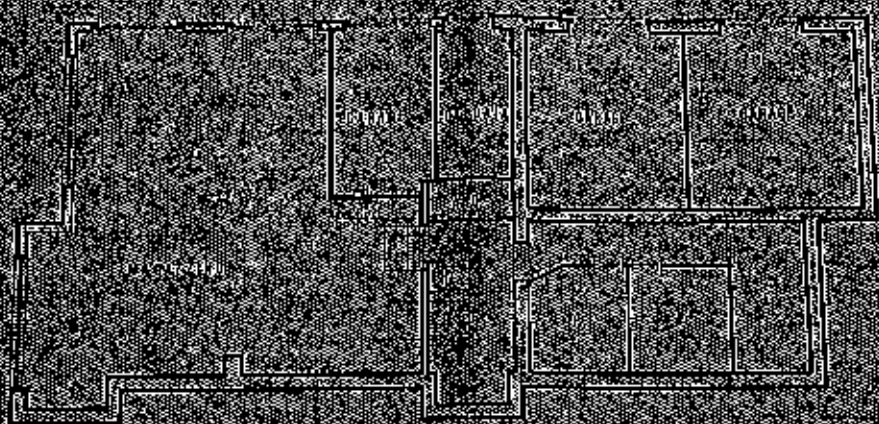

PIANO SEMINTERRATO

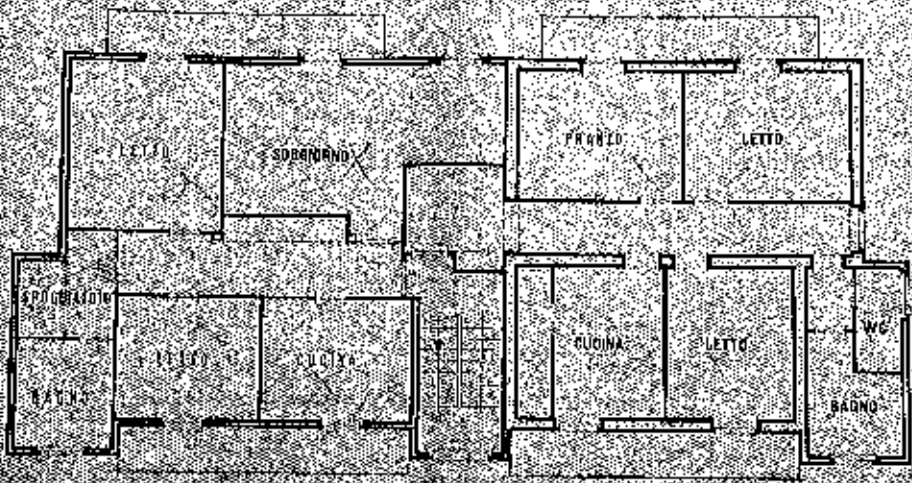

PIANO PRIMO



PROSPETTO OVEST

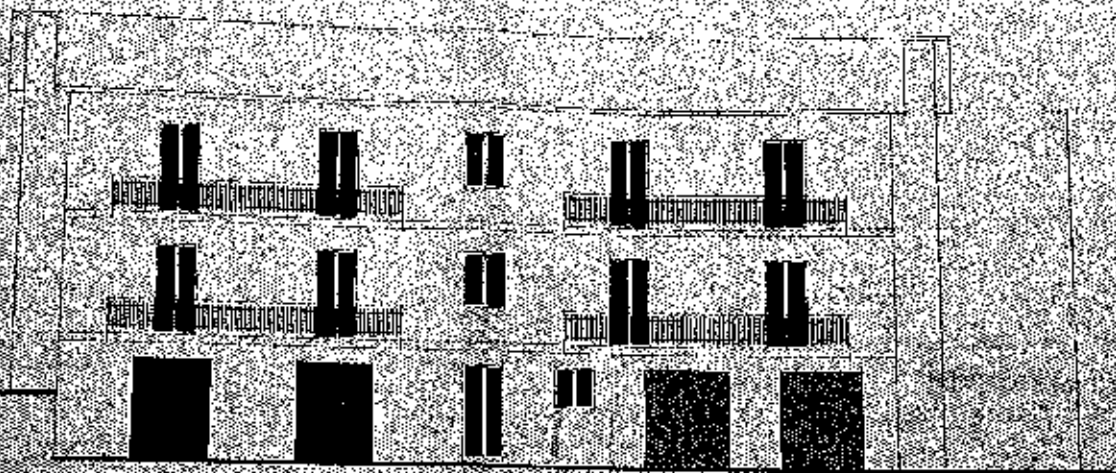

PROSPETTO EST

In base al titolo della presente licenza, l'obbligo

a) di identificare temporaneamente al Comune la data d'inizio delle opere, il nome del Direttore Tecnico dei lavori e il operante, ben visibile dalla pubblica Via, una tabella con il nome dell'impresa costruttrice e del Tecnico Direttore dei lavori;

b) di presentare all'Ufficio Imposte di Consumo la denuncia di cui all'art. 44 del Regolamento approvato con R.D. 30/4/1935, n. 1138.

Il costruttore, prima di iniziare la costruzione dell'eventuale opere di conglomerato cementizio semplice ed armato, dovrà presentare all'Ufficio di Polizia apposto denuncia corredata di una copia del progetto di massima ai sensi e per gli effetti delle norme previste dal R.D. 16/11/1939, n. 2229 modificato dal R.L. 16/2/1942, n. 310.

LA PRESENTE LICENZA È RILASCIATA SENZA ALCUN PREGIUDIZIO DI EVENTUALI DIRITTI O RAGIONI DI TERZI, essa ha una validità di un anno dalla data di emissione. Le opere non iniziate entro questo termine e quelle iniziate, ma rimaste sospese per oltre sei mesi, non potranno essere intraprese o riprese se non previa presentazione di altra domanda e concessione di una nuova licenza.

La presente licenza dovrà essere depositata presso l'incaricato dell'esecuzione del lavoro per tutta la durata del lavoro stesso ed esibita ad ogni richiesta del personale dipendente dell'Ufficio Tecnico Comunale e dell'Ufficio di Polizia Municipale.

Il presente atto si comunica all'interessato, alla Direzione delle Imposte di Consumo, nonché all'Ufficio Tecnico Comunale, incaricato della sorveglianza, perché le opere tutte siano eseguite in conformità delle leggi e dei regolamenti generali e speciali in materia di igiene, di edilizia e polizia urbana e in perfetta corrispondenza al progetto approvato e rispettando le condizioni prescritte, con diffidatone in caso di inadempienze in base a quanto dispone l'art. 31 della Legge 17/8/1942, n. 1150, modificato dall'art. 10 della Legge 6/3/1967, n. 765, nei confronti tanto del committente, titolare della licenza, quanto del Direttore dei lavori e dell'assuntore dei lavori, saranno applicate le sanzioni previste dall'art. 32 della citata Legge, n. 1150.

Il certificato di abitabilità, prescritto dall'art. 21 del citato T.U. delle Leggi Sanitarie non sarà rilasciato se non quando si verificherà che la costruzione è stata ultimata in ogni sua parte.

Per via di



CONDOMINIO IN SANATORIA 1 1982 ALLA L. 47/85
EDIFICIO DI ABITAZIONI SITO IN PERUGIA VIA C. CANTOLA-N. 30-32
SU TERRAZZO DEDICATO A CARAZI AL NUMERO 192 INT. 93.
PROPRIETARI: SIG. L. [REDACTED], [REDACTED]
[REDACTED]

COMUNE DI PERUGIA
005881 304886
C.A. ... U. ... P.S. ...

DICHIARAZIONE SULLO STATO DEI LAVORI.

Le sottoscritte [REDACTED], [REDACTED],
[REDACTED], residenti in Perugia via C. Cantola n. 30, 32,

DICHIARANO

che le opere da cui alla richiesta di concessione in esentazione
consistono:

- 1) Nell'ampliamento della superficie di coperto del piano
sottinterrato allo scopo di eseguire le fondazioni dell'
l'edificio su uno stesso piano per meglio resistere alle
azioni sismiche (occorre considerare che il progetto è
stato eseguito prima dell'entrata in vigore del decreto
di classificazione sismica della zona di Perugia, mentre
la realizzazione è avvenuta subito dopo la classificazione
in conformità alle norme di edilizia antisismica). In tale
ampliamento sono stati ricavati un portico coperto e
3 CARAZI;
- 2) Nella temporatura di un tratto di portico sopra al piano
sottinterrato;
- 3) Aumento di superficie al piano terra, 1° e 2° per piccoli
spostamenti delle temperature all'esterno;
- 4) Aumento di superficie di alcuni terrazzi;
- 5) Aumento di lunghezza dell'edificio di ca. 40 per realizza-
zione di un giunto tecnico tra due corpi di fabbrica di
cui una differente, sempre per le ragioni di cui al punto 1;
- 6) Trasferimento di alcuni spazi destinati in progetto a
fanci e porrege, in locali rustici e U.C. di servizio;
- 7) Varianti alla distribuzione interna delle varie unità in-
mobiliari nonché alle aperture esterne di porte e finestre,
pilastri in vista ecc.;
- 8) Abbassamento della quota del piano di campagna limitatamente

Non autorizzato

CALCOLO DELL' OBLAZIONE

SUBALTERNO 1 - SPAZI COMUNI

COMUNE DI PERUBIA	
005881	3311700
CAT. CI	FS.

● MODELLO A/1

PORTICO PIANO SEMINTERRATO

MASSIMA SUPERFICIE mq. 48,06

MASSIMA CUBATURA PIANO SEMINT.

RIDOTTA A MQ. E CALCOLATA SULLA
SUPERFICIE DEL PROGETTO APPROVATO
mq. 61,20 mq. 22,03

Totale superficie comuni mq. 79,09 x 0,5 = mq. 42,05 x 36.000 = L. 1.513.800

MASSIMA CUBATURA PIANO TERRA

RIDOTTA A MQ. mq. 120 mq. 24 x 36.000 = L. 864.000

● MODELLO C/1

VARIANTI SISTEMAZIONI ESTERNE E RECINZIONE L. 450.000

SUBALTERNO 2 - AUTORINESA P.S.

● MODELLO A/2

SUPERFICIE mq. 40,29 x 0,6 = mq. 24,17 x 36.000 = L. 870.120

SUBALTERNO 3 - AUTORINESA P.S.

● MODELLO A/3

SUPERFICIE mq. 50,96 x 0,6 = mq. 30,58 x 36.000 = L. 1.100.880

SUBALTERNO 4 - AUTORINESA P.S.

● MODELLO A/4

SUPERFICIE mq. 26,66 x 0,6 = mq. 16,00 x 36.000 = L. 576.000

● MODELLO B/1

CAMBIO DESTINAZIONE

SUPERFICIE mq. 17,64 x 0,6 = mq. 10,58 x 8.000 = L. 84.640

1.590.000

SUBALTERNO 9 - APPARTAMENTO P.T. - P.2°

• MODELLO A/7

RUSTICO P.T. MAGG. SUPERF. mq. 3,29

APPARTAM. P.2° " " " 1,32

WC. P. SOTTOSOTTO " 3,89

mq. 8,50 x 35'000 ~~OK~~ 300'000

COMUNE DI PERUGIA

095851

5047186

• MODELLO A 11 (TIPOLOGIA 3)

RUSTICO P.T. mq. 11,11

WC. P.T. " 4,71

TERRAZZO P.2° MAGG. S. SUPERF.

mq. 8,34 x 0,6 " 5,00

20,82 x 20'000 ~~OK~~ 416'400

• MODELLO C/5

VARIANTI RISPETTO AL PROGETTO APPROVATO ~~OK~~ 450'000

SUBALTERNO 10 - ANTORINASSA P.T.

• MODELLO A/8

MAGGIOR SUPERFICIE mq. 5,37 x 0,6 = 3,22 mq x 35'000

~~OK~~ 115'920

• MODELLO C/6

VARIANTI RISPETTO AL PROGETTO APPROVATO ~~OK~~ 450'000

SUBALTERNO 11 - UFFICIO P. 1°

• MODELLO A/9

MAGGIOR SUPERFICIE mq. 1,92 x 36'000

~~OK~~ 69'120

• MODELLO C/7

VARIANTI RISPETTO AL PROGETTO APPROVATO ~~OK~~ 450'000

TOTALE OBLAZIONE ~~OK~~ 11'820'920

MAGGIORAZIONE 2% 236'418

TOTALE ~~OK~~ 12'057'338

1	2	3	4	5	IMPORTO	
					6	7
Numero d'ordine	Articoli di elenco dei prezzi	DESIGNAZIONE DEI LAVORI E DELLE SOMMINISTRAZIONI	QUANTITÀ	Prezzo unitario	Parziale	TOTALE
		RIPORTO	mc. 9,92			
		TRAVI A SPESORE				
		(19 + 14,50 + 14,50) x 0,60 x 0,20	" 5,76			
		6 x 4,50 x 0,60 x 0,20	2,16			
		7 x 4,00 x 0,60 x 0,20	2,24			
		<u>Sommario</u>	<u>mc. 20,08</u>	<u>220'000</u>	<u>4'414'600</u>	
6		FERRO TONDO PER OPERE IN CA.				
		mc (23,55 + 15,20) x 40 Kg/mc.	Kg. 1710			
		mc. 20,08 x 100 Kg/mc.	" 2008			
		<u>Sommario</u>	<u>Kg. 3718</u>	<u>1170</u>	<u>4'850'060</u>	
7		SOLAIO IN CEMENTO ARMATO E GETTATO				
		14,00 x 4,50	mc. 63,00			
		18,00 x 4,00	72,00			
		<u>Sommario</u>	<u>mc. 135,00</u>	<u>40'000</u>	<u>5'400'000</u>	
8		TAMPONATURA A MATTONI FACCE A VITA ALL'ESTERNO E FORATI ALL'INTERNO				
		21,00 x 2,70	mq. 56,70	59'000	3'345'300	
9		TRAMMEZZATURE IN FORATI PER COSTA SPES. cm. 8				
		32,00 x 2,70	mq. 86,40	19'000	1'641'600	

Numero d'ordine	Articoli di elenco dei prezzi	DESIGNAZIONE DEI LAVORI E DELLE SOMMINISTRAZIONI	QUANTITÀ	Prezzo unitario	IMPORTO	
					Parziale	TOTALE
1	2	3	4	5	6	7
16		IMPIANTO ELETTRICO - A CORPO N.			400'000	
17		INFISSI ESTERNI IN ALLUMINIO mp.	13.00	140'000	1'820'000	
18		TINTEGGI A TEMPERA - QUANTITÀ COME INTONACI mp.	568.04	1900	1'081'333	
<u>PIANO TERRA</u>						
19		MAGGIOR SUPERFICIE PAVI- MENTI				
		1,30 x 1,50 mp.	1195			
		3,20 x 0,60 "	1,28			
		3,50 x 0,60	1,60			
		0,30 x 3,50	1,05			
		1,10 x 7,70	8,67			
		3,60 x 1,20	4,32			
		2,85 x 1,20	3,42			
		SOMMARIO MQ	21,89	30'000	656'700	
20		MAGGIOR QUANTITÀ INFISSI IN ALLUMINIO mp.	10.00	140'000	1'400'000	
21		MAGGIOR QUANTITÀ INTONACI INTERNI mp.	40.00	11.500	460'000	
22		MAGGIOR QUANTITÀ TINTEGGI A TEMPERA mp.	40.00	1900	76'000	

Numero d'ordine	Articoli di elenco dai prezzi	DESIGNAZIONE DEI LAVORI E DELLE SOMMINISTRAZIONI	QUANTITÀ	Prezzo unitario	IMPORTO	
					Parziale	TOTALE
1	2	3	4	5	6	7
		RIPORTO	Imp. 8,34			
		0,10 x 850	0,60			
		0,20 x (220+180)	0,80			
		soffitta 260 x 530	13,78			
		<u>SOMMARIO Imp.</u>	<u>23,52</u>	30'000	705'600	
29		MAGGIOR QUANTITÀ INTONACI INTERNI	Imp. 60,00	11'500	690'000	
30		MAGGIOR QUANTITÀ INTONACI IN ALLUMINIO	Imp. 2	140'000	280'000	
31		LUCERNALE SOFFITTA	1		100'000	
32		MAGGIOR QUANTITÀ INTONACI A TEMPERA	Imp. 60	1900	114'000	
		PIANO TERZO (SOFFITTA)				
33		MAGGIOR QUANTITÀ PAVIMENTI	Imp. 52	30'000	1'560'000	
34		MAGGIOR QUANTITÀ INTONACI INTERNI	Imp. 110	11'500	1'265'000	
35		GRADINI SCALA RIVESTITI	10	16'000	160'000	
36		RIVESTIMENTO IN MATTONELLE EMALICATE	Imp. 14	26'500	371'000	

Numero d'ordine 1	Articoli di elenco dal prezzi 2	DESIGNAZIONE DEI LAVORI E DELLE SOMMINISTRAZIONI 3	QUANTITÀ 4	Prezzo unitario 5	IMPORTO	
					Parziale 6	TOTALE 7
10		PAVIMENTO IN MATTONELLE M. GRE'S PER SARASES, PORTI- CO E LOC. RUSTICO				
		11,40 x 18,00 mq	171,00			
		2,50 x 3,90 "	10,14			
		6,30 x 7,50 "	47,25			
		<u>Sommano</u> mq	<u>228,39</u>	30'000	6'851'700	
11		INTONACI INTERNI PER PA- RETI E SOFFITI				
		- SOFFITTI COME PAVIMENTI mq	228,39			
		(7,50 + 6,80) x 2 x 2,70 "	77,22			
		(10,90 + 6,00) x 2 x 2,70 "	91,26			
		(6,50 + 4,00) x 2 x 2,70 "	56,70			
		(7,50 + 4,00) x 2 x 2,70 "	62,10			
		(4,00 + 2,00) x 2 x 2,70 "	32,40			
		<u>Sommano</u> mq	<u>548,07</u>	11.500	6'302'805	
12		GRANINI SCALE CON RIVESTI- MENTO	no			
			32	40'000	1'280'000	
13		PORTE SARASES IN FERRO BASCULANTI	no			
			3	250'000	750'000	
14		FINESTRE SARASES IN FERRO	no			
			3	100'000	300'000	
15		PORTE INTERNE SARASES	no			
			3	150'000	450'000	

Numero d'ordine 1	Articoli di elenco dei prezzi 2	DESIGNAZIONE DEI LAVORI E DELLE SOMMINISTRAZIONI 3	QUANTITÀ 4	Prezzo unitario 5	IMPORTO	
					Parziale 6	TOTALE 7
		<u>PIANO PRIMO</u>				
23		MAGGIOR QUANTITÀ PAVIMENTI				
		5,70 x 1,30 m.p.	7,141			
		1,10 x 1,10	1,21			
		0,30 x 1,00	0,30			
		0,40 x (3,60 + 5,00)	3,36			
		0,30 x (2,40 + 1,20)	1,08			
		0,60 x 3,20	1,92			
		0,70 x (1,20 + 3,10)	0,86			
		diff. 2,60 x 5,10	13,26			
		<u>SOMMARIO MQ</u>	<u>29,40</u>	30000	882'000	
24		MAGGIOR QUANTITÀ INFISSI IN ALLUMINIO m.p.	5,00	140'000	700'000	
25		MAGGIOR QUANTITÀ INTERNI INTERNI m.p.	70,00	11.500	805'000	
26		LUCERNALE SOFFITTA m.p.	1		100'000	
27		MAGGIOR QUANTITÀ TINTES- SI A TEMPERA m.p.	70,00	1900	133'000	
		<u>PIANO SECONDO</u>				
28		MAGGIOR QUANTITÀ PAVIMENTI				
		5,60 x 1,30 m.p.	7,02			
		1,10 x 1,10	1,32			
		RIPORTO m.p.	8,34			

1 Numero d'ordine	2 Articoli di elenco dei prezzi	3 DESIGNAZIONE DEI LAVORI E DELLE SOMMINISTRAZIONI	4 QUANTITA	5 Prezzo unitario	6 IMPORTO	
					6 Parziale	7 TOTALE
37		SANITARI PER W.C. A CORPO			400'000	
38		IMPIANTO IDRICO PER W.C. A CORPO			150'000	
39		IMPIANTO ELETTRICO A CORPO			200'000	
40		IMPIANTO RISCALDAM. A CORPO			500'000	
41		PORTA IN LEGNO. A CORPO			200'000	
42		TINTESSI A TEMPERA mq.	110	1900	209'000	
TOTALE GENERALE				✓	<u>6140'000</u>	
PERUGIA 20.1.89						
						

CONCESSIONE IN SANAGGRIA I TRASSATA ALTA IL 07/85
EDIFICIO DI ABITAZIONE SITO IN PARUGIA STRADA CANTONE S. LUZIA
IN TERRA DISTINTO A CATENA AL FOLIO 192 INT. 93
RUBRICA: IC, 2. [REDACTED]

COMUNE DI PERUGIA		
00588	3322886	
CAT.	CL.	RS.

DICHIARAZIONE SULLO STATO DEI LAVORI.

Le opere descritte [REDACTED]
[REDACTED] residenti in Perugia strada Cantone S. Lucia 31,
DICHIARANO

che le opere di cui alle richieste di concessione di autorizzazione
consistono:

- 1) Nell'ampliamento delle superfici di sottopiede del piano
sottinterrato allo scopo di eseguire le deformazioni dell'
edificio su uno stesso piano per meglio resistere alle
azioni sismiche (occorre considerare che il progetto è
stato eseguito prima dell'entrata in vigore del decreto
di classificazione sismica della zona di Perugia, mentre
la realizzazione è avvenuta subito dopo la classificazione
in conformità alle norme di edilizia antisismica). In tale
ampliamento sono stati ricavati un portico confondibile e
3 GARAGES;
- 2) Nelle tamponature di un tratto di portico sempre al piano
sottinterrato;
- 3) Aumento di superficie al piano terra, 1° e 2° per piccoli
appartamenti dalle tamponature all'ala lunga;
- 4) Aumento di superficie di alcuni terrazzi;
- 5) Aumento di lunghezza dell'edificio di ca. 40 per realizza-
zione di un giunto tecnico tra due corpi di fabbrica di
altezza differente, sempre per le ragioni di cui al punto 1;
- 6) creazione di alcuni spazi destinati in progetto a
fornici e garage, in locali rustici e .C. di servizio;
- 7) Varianti alle distribuzioni interne delle varie unità in-
mobiliari nonché alle aperture esterne di porte e finestre,
pilastri in vista ecc.;
- 8) Abbassamento della quota del piano di campagna limitatamente

Non Esistono



CALCOLO DELL'OBBLAZIONE

SUBALTERNO 1 - SPAZI COMUNI

● MODELLO A/1

PORTICO PIANO SEMINTERRATO

MASSICCI SUPERFICIE mq. 48,06

MASSICCI CUBATURA PIANO SEMINT.

RIDOTTA A MQ. E CALCOLATA SULLA SUPERFICIE DEL PROGETTO APPROVATO ML. 61,20 mq. 22,03

Totale superficie comuni: $mq. 70,09 \times 0,6 = mq. 42,05 \times 36.000 = L. 1.513.800$

MASSICCI CUBATURA PIANO TERRA

RIDOTTA A MQ. mq. 120 mq. 24 x 36.000 = L. 864.000

● MODELLO C/1

VARIANTI SOSTENZIONI ESTERNE E RECINZIONE L. 450.000

SUBALTERNO 2 - AUTORIMESSA P.S.

● MODELLO A/2

SUPERFICIE mq. 40,28 x 0,6 = mq. 24,17 x 36.000 = L. 870.120

SUBALTERNO 3 - AUTORIMESSA P.S.

● MODELLO A/3

SUPERFICIE mq. 50,96 x 0,6 = mq. 30,58 x 36.000 = L. 1.100.880

SUBALTERNO 4 - AUTORIMESSA P.S.

● MODELLO A/4

SUPERFICIE mq. 26,66 x 0,6 mq. 16,00 x 36.000 = L. 576.000

● MODELLO B/1

CAMBIO DESTINAZIONE

SUPERFICIE mq. 17,64 x 0,6 mq. 10,58 x 36.000 = L. 380.640

COMUNE DI PERUGIA

005881	0000000
CAT.	PS.

Firmato Dal: ALBERTI GIOVANNI Emblema Del: NARANJAL CA FIRMA QUALIFICATA Serial#: 786096101533274F

139.000



SUBALTERNO 9 - APPARTAMENTO P.T. - P.2°

• MODELLO A/7

RUSTICO P.T. MAGG. SUPERF. mq. 3,29
APPARTAM. P.2° " " " 1,32
WC. P. SOTTOTETTO " 3,89

COMUNE DI PERUGIA
005881 307700

mq. 8,50 x 36'000 ~~92~~ 306'000

• MODELLO A 11 (TIPOLOGIA 3)

RUSTICO P.T. mq. 11,11
WC. P.T. " 4,71

TERRAZZO P.2° MAGG. SUPERF.
mq. P.34 x 0,6 " 5,00

20,82 x 20'000 ~~42~~ 416'400

• MODELLO C/5

VARIANTI RISPETTO AL PROGETTO APPROVATO ~~42~~ 450'000

SUBALTERNO 10 - AUTORIMESSA P.T.

• MODELLO A/8

MAGGIOR SUPERFICIE mq. 5,37 x 0,6 = 3,22 mq x 36'000

~~42~~ 115'920

• MODELLO C/6

VARIANTI RISPETTO AL PROGETTO APPROVATO ~~42~~ 450'000

SUBALTERNO 11 - UFFICIO P. 1°

• MODELLO A/9

MAGGIOR SUPERFICIE mq. 1,92 x 36'000

~~42~~ 69'120

• MODELLO C/7

VARIANTI RISPETTO AL PROGETTO APPROVATO ~~42~~ 450'000

TOTALE OBLAZIONE ~~42~~ 11'820'920

MAGGIORAZIONE 2% 236'418

TOTALE ~~42~~ 12'057'338

Firmato Dal: ALBERTI GIOVANNI Ingresso Del: NAMBIALI CA: STRADA QUALIFICATA Serial#: 75603621063075



1	2	3	4	5	IMPORTO	
					6	7
Numero d'ordine	Articoli di elenco dei prezzi	DESIGNAZIONE DEI LAVORI E DELLE SOMMINISTRAZIONI	QUANTITA	Prezzo unitario	Parziale	TOTALE
		RIPORTO	mc.	9,92		
		TRAVI A SPESORE				
		(19 + 14,50 + 14,50) x 0,60 x 0,20 "		5,76		
		6 x 4,50 x 0,60 x 0,20		2,16		
		7 x 4,00 x 0,60 x 0,20		2,96		
		<u>Sommario</u>	mc.	<u>20,08</u>	280'000	4'614'600
6		FERRO TONDO PER OPERE IN C.A.				
		mc. (27,57 + 15,20) x 40 Kp./mc.	Kp.	1710		
		mc. 20,08 x 100 Kp./mc.	"	2008		
		<u>Sommario</u>	Kp.	<u>3718</u>	1170	4'350'060
7		SOLAIO IN CEMENTO ARMATO E GETTATO				
		14,00 x 4,50	mc.	63,00		
		18,00 x 6,00		72,00		
		<u>Sommario</u>	mc.	<u>135,00</u>	40'000	5'400'000
8		TAMPONATURA A MATTONI FACIA A VUTA ALL'ESTERNO E FORATI ALL'INTERNO				
		21,00 x 2,70	mq.	56,70	59'000	3'345'300
9		TRAMEZZATURE IN FORATI PER COSTA SPES. cm. 8				
		32,00 x 2,70	mq.	86,40	19'000	1'641'600

Numero d'ordine	Articoli di elenco dei prezzi	DESIGNAZIONE DEI LAVORI E DELLE SOMMINISTRAZIONI	QUANTITÀ	Prezzo unitario	IMPORTO	
					Parziale	TOTALE
1	2	3	4	5	6	7
16		IMPIANTO ELETTRICO - A COPPO' V.			400'000	
17		INFISSI ESTERNI IN ALLUMINIO mq.	13.00	140'000	1'820'000	
18		TINTESSI A TEMPERA - QUANTITA' COME INTONACI mq.	548.07	1900	1'041'333	
<u>PIANO TERRA</u>						
19		MAGGIOR SUPERFICIE PAVI- MENTI				
		1.30 x 1.50 mq.	1195			
		3.20 x 0.60 "	1.28			
		3.50 x 0.60	1.60			
		0.30 x 3.50	1.05			
		1.10 x 7.70	8.67			
		3.60 x 1.20	4.32			
		2.85 x 1.20	3.42			
		<u>SOCCO</u> mq.	21.89	90'000	656'700	
20		MAGGIOR QUANTITA' INFISSI IN ALLUMINIO mq.	10.00	140'000	1'400'000	
21		MAGGIOR QUANTITA' INTONACI INTERNI mq.	49.00	11.500	160'000	
22		MAGGIOR QUANTITA' TINTESSI A TEMPERA mq.	40.00	1900	76'000	

Numero d'ordine	Articoli di elenco dei prezzi	DESIGNAZIONE DEI LAVORI E DELLE SOMMINISTRAZIONI	QUANTITÀ	Prezzo unitario	IMPORTO		
					Parziale	TOTALE	
1	2	3	4	5	6	7	
		RIPORTO	kg.	8,36			
		0,10 x 0,50		0,50			
		0,20 x (2,20 + 1,80)		0,80			
		soffitta 2,50 x 5,30		13,28			
		<u>DOMINANO</u>	kg.	23,52	30'000	705'600	
29		MASSIOR QUANTITÀ INTONACI INTERNI	mq.	60,00	11'500	690'000	
30		MASSIOR QUANTITÀ INFISI IN ALLUMINIO	kg.	2	140'000	280'000	
31		LUCERNAIO SOFFITTA		1		100'000	
32		MASSIOR QUANTITÀ FINTESSI A TEMPERA	mq.	60	1900	114'000	
		PIANO TERZO (SOFFITTA)					
33		MASSIOR QUANTITÀ PAVIMENTI	mq.	52	30'000	1'560'000	
34		MASSIOR QUANTITÀ INTONACI INTERNI	mq.	110	11'500	1'265'000	
35		GRADINI SCALA RIVESTITI	mq.	19	40'000	760'000	
36		RIVESTIMENTO IN MATTONELLE MOLICATE	mq.	16	26'500	424'000	

1	2	3	4	5	IMPORTO	
					6	7
Numero d'ordine	Articoli di elenco dei prezzi	DESIGNAZIONE DEI LAVORI E DELLE SOMMINISTRAZIONI	QUANTITÀ	Prezzo unitario	Parziale	TOTALE
10		PAVIMENTI IN MATTONELLE E GRE'S PER GARAGES, PORTI- CO E LOC. RUSTICO				
		11,40 x 15,00 mq	171,00			
		2,50 x 3,90 "	10,14			
		6,30 x 7,50 "	47,25			
		<u>Sommario</u> mq	<u>228,39</u>	30'000	6'851'700	
11		INTONACI INTERNI PER PA- RETI E SOFFITTI				
		- SOFFITTI COME PAVIMENTI mq	228,39			
		(7,50 + 5,80) x 2 x 2,70 "	77,22			
		(10,90 + 5,00) x 2 x 2,70 "	91,26			
		(6,50 + 4,00) x 2 x 2,70 "	56,70			
		(7,50 + 4,00) x 2 x 2,70 "	62,10			
		(4,00 + 2,00) x 2 x 2,70 "	32,40			
		<u>Sommario</u> mq	<u>548,07</u>	11'500	6'302'805	
12		GRANINI SCALE CON RIVESTI- MENTO	n°	32	40'000	1'280'000
13		PORTE GARAGES IN FERRO BASCULANTI	n°	3	250'000	750'000
14		FINESTRE GARAGES IN FERRO	n°	3	100'000	300'000
15		PORTE INTERNE GARAGES	n°	3	150'000	450'000

Firma di: ALBERTI GIOVANNI Emesso Da: NAMIRAL CARIFIMA QUALIFICATA Sgralr: 24680621560741



1	2	3	4	5	6	
					7	8
Numero d'ordine	Articoli di elenco dei prezzi	DESIGNAZIONE DEI LAVORI E DELLE SOMMINISTRAZIONI	QUANTITA'	Prezzo unitario	Parziale	TOTALE
		<u>PIANO PRIMO</u>				
23		MAGGIOR QUANTITA' PAVIMENTI				
		5,70 x 1,30 mq.	7,141			
		1,10 x 1,10	1,21			
		0,30 x 1,00	0,30			
		0,40 x (2,40 + 5,00)	3,36			
		0,30 x (2,40 + 1,20)	1,08			
		0,60 x 3,20	1,92			
		0,20 x (1,20 + 3,10)	0,86			
		Spl. 2,60 x 5,10	13,26			
		<u>SOMMARIO MQ</u>	<u>29,40</u>	<u>30000</u>	<u>882'000</u>	
24		MAGGIOR QUANTITA' INFESSI IN ALLUMINIO	5,00	140'000	700'000	
25		MAGGIOR QUANTITA' INTORCHI INTERNI	70,00	11'500	805'000	
26		LUCERNAIO FORBITTA	1		100'000	
27		MAGGIOR QUANTITA' TINTES- SI A TEMPERA	70,00	1'900	133'000	
		<u>PIANO SECONDO</u>				
28		MAGGIOR QUANTITA' PAVIMENTI				
		5,60 x 1,30 mq.	7,28			
		1,10 x 1,20	1,32			
		RIAPPESO mq.	8,34			

Firma Dr. ALBERTI GIOVANNI Erede. Del. Notarile CA. BERGAMO. UFFICIALE. Seriale. 709400215351741



1 Numero d'ordine	2 Articoli di elenco dei prezzi	3 DESIGNAZIONE DEI LAVORI E DELLE SOMMINISTRAZIONI	4 QUANTITÀ	5 Prezzo unitario	6 IMPORTO	
					6 Parziale	7 TOTALE
37		SANITARI PER W.C. A CORPO			400'000	
38		IMPIANTO IDRICO PER W.C. A CORPO			150'000	
39		IMPIANTO ELETTRICO A CORPO			200'000	
40		IMPIANTO RISCALDAM. A CORPO			500'000	
41		PORTA IN LEGNO A CORPO			200'000	
42		TINTESSI A TEMPERA mq. 110	110	1900	209'000	
TOTALE GENERALE				✓	<u>60140'000</u>	
PERUGIA 20.1.89						
						





COMUNE DI PERUGIA

RIP. XIV - INGEDIAMENTI -
Sex. Conc. Edilizia
CONDONO

PRATICA N. 05881 3

PROV. N.

Raccomanda R.R.

Perugia

OGGETTO: Richiesta di concessione a sanatoria L. 47/85,
integrazione oblazione e versamento oneri L. 10/77.

~~AL~~
STR. CAROTOLA-S. LUCIA 3R
061002 PERUGIA PG

In riferimento alla domanda di concessione in sanatoria presentata in data 30/05/86, protocollo n. 05881, si comunica che a seguito di istruttoria è stata determinata in via definitiva l'oblazione per la sanatoria pari a L. 14.699.482 e la somma dovuta per gli oneri previsti dalla L. 10/77 e L.R. 22/85, come di seguito specificati.

Il rilascio della concessione a sanatoria è pertanto subordinato alla presentazione delle ricevute di pagamento delle seguenti somme:

CONGUAGLIO OBLAZIONE, comprensivo di interessi

L. 3.475.051

CONTRIBUTO DI CONCESSIONE:

oneri di urbanizzazione primaria

L. 2.017.839

oneri di urbanizzazione secondaria

L. 2.442.234

contributo posto di costruzione

L. 231.191

Si informa che il conguaglio dell'oblazione dovrà essere effettuato su c/c postale n. 235000 - Amministrazione C.T. - Urbanizzazione Edilizia entro 15 gg. dal ricevimento della presente, altrimenti dovrà procedersi ad ulteriore conteggio degli interessi per ritardo pagamento.

Il contributo di concessione dovrà essere versato a favore del Comune tramite apposita reversale di cassa da ritirare presso la Ripartizione Finanze - Sez. Entrate - Piazza IV Novembre - previa presentazione di una copia della presente nota.

PRODOTTORE CERT. AVVENUTE DEPOSITO GRAFIC. IN PROV. NORA

Per qualsiasi chiarimento l'Ufficio Condono è aperto al pubblico nei giorni di martedì e sabato dalle ore 10.00 alle ore 12.00.

IL SINDACO
L'ASSESSORE DELEGATO
(Rosario Cardiano)

COMUNE DI PERUGIA

08584	53285
CIT. di Perugia	



Al Signor Sindaco del Comune di

PERUGIA

RISPOSTA AL COMUNE	
Dipartimento di Perugia (Art. 49 n. 23 del Regolamento 1974)	
A	COMUNE
A	PROVINCIA
B	N. PROTOCOLLO

B	N. PROGRESSIVO	04486600016
---	----------------	-------------

MINISTERO DEI LAVORI PUBBLICI

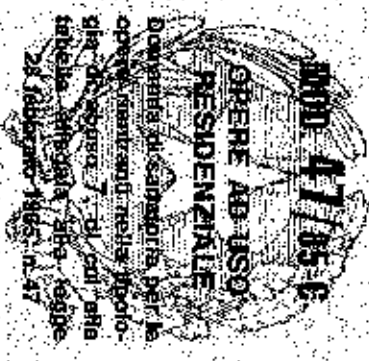

Per le domande segnate da quadratino vuoto, usare così il risposta che si è dato.

Procedura	<input checked="" type="checkbox"/>
Formazione alla mano	<input type="checkbox"/>
Località	<input type="checkbox"/>
Altra	<input type="checkbox"/>

CONDIZIONE O DESIGNAZIONE		NOME	
[REDACTED]		[REDACTED]	
NUMERO DI	COGNOME	PROFESSIONE	INDICAZIONE
[REDACTED]	[REDACTED]	[REDACTED]	[REDACTED]
PROFESSIONE, VIA, NUMERO STRADA			
S. C. CHINETTA - S. LUCA 35 - 06040			
Natura canonica <input checked="" type="checkbox"/>			
Se il titolare è persona fisica indicare:			
Stato	Qualifica	Indirizzo	Titolo
[REDACTED]	[REDACTED]	[REDACTED]	[REDACTED]
Indirizzo professionale			
[REDACTED]			
Se il titolare è persona fisica indicare:			
[REDACTED]			
ATTIVA ECONOMICA BENEFICARIA			
[REDACTED]			
ECCEDENTE A DEDUZIONE			
[REDACTED]			
RESIDENZA	COMUNE	PROVINCIA	REGIONE
PERUGIA	PERUGIA	PERUGIA	PERUGIA
TRASFERIRE IN ENVELOPE SEPARATA			

CONTI CORRENTI POSTALI
ATTESTAZIONE

di un versamento

di L.

12'057'1400

Lire

dieci milioni e quattrocento
settecento e quattrocento

sul C/C N. 255 000

Intestato a:

AMMINISTRAZIONE P.T.

OBLAZIONE ABUSIVISMO EDILIZIO

eseguito da

~~XXXXXXXXXX~~

residente in

PERUGIA, SD. CANETA-LUCIA 33

Codice Fiscale

~~XXXXXXXXXX~~

addi

A/C/C POSTALI	
PERUGIA SUC	Bollo lineare dell'Ufficio accellante
081 28 APR 86	L'UFFICIALE POSTALE
Bollo a data	

N. del bollettario ch 9

data progressa





Al Signor Sindaco del Comune di

PERUGIA

RISERVATO AL COMUNE	
Denominazione e N. Distintivo (secondo la classificazione ISTAT)	
A COMUNE	COMUNE DI PERUGIA
PROVINCIA	PERUGIA
N. PROTOCOLLO	005881 30 APR 86
B N. PROGRESSIVO	CAI 005881 0000000000

MINISTERO DEI LAVORI PUBBLICI



Il modello va compilato a macchina con stampatello consultando le istruzioni allegate.

COGNOME O DENOMINAZIONE			
NOME			
NUMERO DI CODICE FISCALE			
RESIDENZA ANAGRAFICA	COMUNE PERUGIA	PROVINCIA	PERUGIA
FRAZIONE, VIA E NUMERO CIVICO			C.A.P.
STR. CANETOLA - S. LUCIA 33			06100
NATURA GIURIDICA			
Se il richiedente è persona fisica indicare:			
Stato (M. E.)	DATA DI NASCITA	STATO CIVILE	TITOLO DI STUDIO
F			
COMUNE O STATO ESTERO DI NASCITA			PROVINCIA
CONDIZIONE PROFESSIONALE		QUALIFICA	ATTIVITA ECONOMICA
/		3	EST
Se il richiedente è diverso da persona fisica indicare:			
ATTIVITA ECONOMICA ESERCITATA			

MODELLI ALLEGATI E AMMONTARE DELLE OBLAZIONI					DIMENSIONI	
Tipo	Numero	Dovute in complesso	Già versate		Superficie complessiva per la quale è stata richiesta la sanatoria mq	N. abitazioni per le quali è stata richiesta la sanatoria
			MAGGIORATA	IN UNICA SOLUZIONE		
47/85-A	11	2.586.280	171.725	8.758.005	263,17	3
47/85-B	1	84.640	1693	86.333	17,64	
47/85-C	7	3.150.000	63.000	3.213.000		
47/85-D						
TOTALE		11.820.920	236.418	12.057.400	280,81	

Il richiedente ha presentato altre domande di sanatoria

Nello stesso comune 1 2 In altro comune 3 4

Data

29 APR 1986

Firma del richiedente

TIPOLOGIA DELL'IMBUDO		REPERI DI CILIAZALDO E SIVANO COMPRESO	
TIPOLOGIA 1		Cil. 22 gennaio 1977	
TIPOLOGIA 2		Cil. 7 ottobre 1977	
TIPOLOGIA 3		Cil. 20 agosto 1977	
TIPOLOGIA 4		Cil. 15 agosto 1977	
TIPOLOGIA 5		Cil. 12 agosto 1977	
TIPOLOGIA 6		Cil. 10 agosto 1977	
TIPOLOGIA 7		Cil. 8 agosto 1977	
TIPOLOGIA 8		Cil. 6 agosto 1977	
TIPOLOGIA 9		Cil. 4 agosto 1977	
TIPOLOGIA 10		Cil. 2 agosto 1977	

1) Scopo e finalità dell'opera: **Creazione di un nuovo edificio per uffici.**

2) Superficie utile edificata: **8.000 mq**

3) Superficie non realizzabile: **5.000 mq**

4) Superficie complessiva (comprensiva di area di parcheggio): **13.000 mq**

5) Valore di stima: **200.000.000**

6) Superficie complessiva (comprensiva di area di parcheggio): **13.000 mq**

7) Valore di stima: **200.000.000**

8) Superficie complessiva (comprensiva di area di parcheggio): **13.000 mq**

9) Valore di stima: **200.000.000**

10) Superficie complessiva (comprensiva di area di parcheggio): **13.000 mq**

11) Valore di stima: **200.000.000**

12) Superficie complessiva (comprensiva di area di parcheggio): **13.000 mq**

13) Valore di stima: **200.000.000**

14) Superficie complessiva (comprensiva di area di parcheggio): **13.000 mq**

15) Valore di stima: **200.000.000**

REGIONE DEL SUD OVEST

Comune di PERUGIA

PROVINCIA

N. PROTOCOLLO

B N. PROGRESSIVO **1000000000**

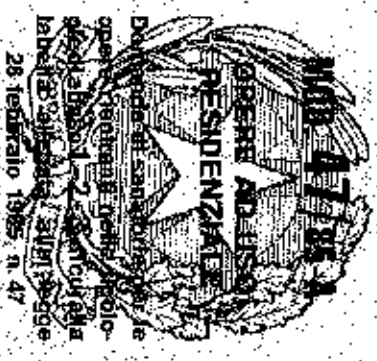

28 febbraio 1965 n. 47

COMUNE DI PERUGIA

005882 305208E

PERUGIA

MINISTERO DEI LAVORI PUBBLICI

COMUNE DI PERUGIA

PROGETTO DI EDIFICIO CIVICO

SIT. CAMPIDANO - SIVANO

ATTIVITA' ECONOMICA: **EDILIZIA**

TITOLO: **EDIFICIO CIVICO**

PROGETTISTA: **ING. CARLO...**

1. DESCRIZIONE DELL'OPERA

2. DESCRIZIONE DEL SUCCESORE

3. DESCRIZIONE DEL PROGETTO

COMUNE DI PERUGIA
 N. 106688 5029288
 DT. _____

Al Signor Sindaco del Comune di
PERUGIA

... SERVIZIO AL COMUNE ...
 Direzione e N. d'ordine
 Spese e Contratti (S.M.)

A	COMUNE	
	PROVINCIA	
	N. PROTOCOLLO	

B N. PROGRESSIVO **0411366 009/14**

MINISTERO DEI LAVORI PUBBLICI

MOD. 47/85-B
OPERE AB-USO
RESIDENZIALE
 Domanda di sanatoria per le
 opere ab-uso in edilizia
 già edificate, di cui alla
 legge n. 47 del 28.2.1962
 del 26 febbraio 1985, n. 27

Per le domande seguite da preventivo governo
 saranno cost. in dipendenza che si è al caso

Provincia _____ Spese ad altro stato costi _____ Spese ad altro stato costi _____ Spese ad altro stato costi _____		Comune _____ Provincia _____ N. PROTOCOLLO _____	
COMUNE DI DOMANDA NOME _____ COGNOME _____ RESIDENZA _____ ASSOCIAZIONE _____ STR. CALESTRA - SILVERIA _____ NATURA GIURIDICA _____		ATTIVITA' ECONOMICA ESERCITATA _____ DESCRIZIONE O DESCRIZIONE _____ NOME _____ ASSOCIAZIONE _____ ATTIVITA' ECONOMICA ESERCITATA _____	

TERMINAZIONE DELL'ABUSO

PREVISIONI COLLETTORIO E STATO COMPLESSIVO

Fino al 31 settembre 1987
11 settembre 1987

Da 1° gennaio 1987
31 dicembre 1987

Tipologia 1 L. 5.000 mq
Tipologia 2 L. 2.000 mq
Tipologia 3 L. 2.000 mq

MODALITÀ DELL'ELAZIONE

L. 20.000 mq
L. 16.000 mq
L. 12.000 mq

Da 1° gennaio 1987
L. 20.000 mq
L. 20.000 mq
L. 20.000 mq

Altre informazioni

Superficie totale mq 20.000

Superficie con retribuzione mq 20.000

Superficie con retribuzione mq 20.000

Superficie con retribuzione mq 20.000

Superficie con retribuzione mq 20.000

Superficie con retribuzione mq 20.000

Superficie con retribuzione mq 20.000

Superficie con retribuzione mq 20.000

Superficie con retribuzione mq 20.000

Superficie con retribuzione mq 20.000

Superficie con retribuzione mq 20.000

Superficie con retribuzione mq 20.000

Superficie con retribuzione mq 20.000

Superficie con retribuzione mq 20.000

Superficie con retribuzione mq 20.000

Superficie con retribuzione mq 20.000

Superficie con retribuzione mq 20.000

Superficie con retribuzione mq 20.000

Superficie con retribuzione mq 20.000

Superficie con retribuzione mq 20.000

Superficie con retribuzione mq 20.000

Superficie con retribuzione mq 20.000

Superficie con retribuzione mq 20.000

Superficie con retribuzione mq 20.000

Superficie con retribuzione mq 20.000

RESERVATO AL COMUNE

DOMINIO 0,3588

PROVINCIA CHI

N. PROTOCOLLO CHI

B. N. PROGRESSIVO 011615100010



Per la domanda e seguito da quantificare occorre indicare così se riguarda che la caso

Indicare se l'opera oggetto di autorizzazione è stata esecuita in:

1. da privati

2. da imprese in concessione

3. da altre imprese

4. da altri

1. DONAZIONE

2. DONAZIONE IN CONCESSIONE

3. COSTRUITA IN PROPRIO

COMUNE DI S. MARCELLO

NOME

RESIDENZA S. MARCELLO

PROVINCIA CHI

STR. CANONICA - S. MARIA

NUMERO BUONORA

Atto di autorizzazione a costruire senza licenza

Atto di autorizzazione a costruire senza licenza

Atto di autorizzazione a costruire senza licenza

Atto di autorizzazione a costruire senza licenza

Atto di autorizzazione a costruire senza licenza

Atto di autorizzazione a costruire senza licenza

Atto di autorizzazione a costruire senza licenza

Atto di autorizzazione a costruire senza licenza

Atto di autorizzazione a costruire senza licenza

Atto di autorizzazione a costruire senza licenza

Atto di autorizzazione a costruire senza licenza

Atto di autorizzazione a costruire senza licenza

Atto di autorizzazione a costruire senza licenza

Atto di autorizzazione a costruire senza licenza

Atto di autorizzazione a costruire senza licenza

385

Al Signor Sindaco del Comune di

PERUGIA



