

TIPOLOGIA DELL'OPERA
 Tipologia 1 L. 5.000 mq.
 Tipologia 2 L. 2.000 mq.
 Tipologia 3 L. 2.000 mq.

AREA DI INTERESSE IRTI
 da 2 settembre 1977
 al 28 gennaio 1977

PERIODO DI OB. LAVORO E SERVIZI CONNESSIONE
 da 2 settembre 1977
 al 28 gennaio 1977

LISTINA DELLE QUANTITA'
 L. 50000 mq.
 L. 25.000 mq.
 L. 25.000 mq.
 L. 20.000 mq.

L. 25.000 mq.
 L. 20.000 mq.

1) Natura dell'operazione (Indicare l'importo complessivo, ma sempre nell'ordine di grandezza, in lire e centesimi) L. Importo 25.000.000

2) Superficie totale edificabile mq. 30.000

3) Superficie non edificabile mq. 0

4) Superficie complessiva (somma n. 2 e n. 3) 30.000

Valore di opera (Indicare il prezzo unitario e il prezzo unitario dell'opera, moltiplicando per il numero di metri cubi, e sommando il tutto)

5) Obiezione da versare

Condizioni di versamento (Indicare l'importo del 10% per uno dei coesistenti, riportare nelle indicazioni il numero dell'obbligazione)

Importo	L. 25.000.000
Obiezione da versare	L. 2.500.000

7) Superficie soggetta a rimborsazione (Indicare l'importo globale e l'importo di deduzione)

mq	L. 0
mq	L. 0

8) Superficie esente (Indicare l'importo globale e l'importo di deduzione)

mq	L. 0
mq	L. 0

9) Natura dell'operazione (Indicare l'importo globale e l'importo di deduzione)

Importo	L. 0
Obiezione da versare	L. 0
Obiezione da versare	L. 0
Obiezione da versare	L. 0
Obiezione da versare	L. 0

10) Obiezione da versare (Indicare l'importo globale e l'importo di deduzione)

Importo	L. 0
Obiezione da versare	L. 0

11) Obiezione da versare (Indicare l'importo globale e l'importo di deduzione)

Importo	L. 0
Obiezione da versare	L. 0

12) Obiezione da versare (Indicare l'importo globale e l'importo di deduzione)

Importo	L. 0
Obiezione da versare	L. 0

13) Obiezione da versare (Indicare l'importo globale e l'importo di deduzione)

Importo	L. 0
Obiezione da versare	L. 0

14) Obiezione da versare (Indicare l'importo globale e l'importo di deduzione)

Importo	L. 0
Obiezione da versare	L. 0

Dichiarazione sottoscritta
ACCATTA STAMMENTO
GRAZIE AL PROGETTO (SCOPE)
DOCUMENTAZIONE FOTOGRAFICA
RELAZIONE SULLO STATO DEI LUOGHI

Dichiaro che l'opera è stata eseguita in conformità del progetto approvato in data 18.7.77 e che l'importo complessivo è di 25.000.000 lire.

Firma del richiedente DICHIARAR. POST. ATTA. ANTONIO

Data 23 APR 1978

005883
 005883
 005883

Al Signor Sindaco del Comune di
PERUGIA

COGNOME E DENOMINAZIONE
 NOME
 NUMERO DI COCISE-URLEALE
 REGIONE AUTONOMA
 SE. CARRETTA - LUCIA 33
 106979

ATTIVITA' ECONOMICA
 CAPOLAVORO PROFESSIONALE
 SE E' RIBALTATA A DEDUZIONE DA "PAGAMENTO MENSILE" INDICARE

ATTIVITA' ECONOMICA
 CAPOLAVORO PROFESSIONALE
 SE E' RIBALTATA A DEDUZIONE DA "PAGAMENTO MENSILE" INDICARE

ATTIVITA' ECONOMICA
 CAPOLAVORO PROFESSIONALE
 SE E' RIBALTATA A DEDUZIONE DA "PAGAMENTO MENSILE" INDICARE

COGNOME O DENOMINAZIONE
 NOME
 COGNOME
 REGIONE AUTONOMA
 SE E' RIBALTATA A DEDUZIONE DA "PAGAMENTO MENSILE" INDICARE

COGNOME O DENOMINAZIONE
 NOME
 COGNOME
 REGIONE AUTONOMA
 SE E' RIBALTATA A DEDUZIONE DA "PAGAMENTO MENSILE" INDICARE

Indicare se l'opera oggetto di pagamento indicato su questa richiesta:

1 con l'obbligazione amministrativa o convenzionata
 2 con l'obbligazione amministrativa o convenzionata
 3 con l'obbligazione amministrativa o convenzionata

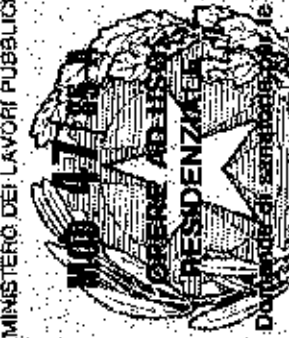

MOD. 100/77
 ORDINE PUBBLICO
 RESIDENZIALE
 28 febbraio 1965, n. 47

Per le operazioni soggette a quotizzazione occorre versare così in risposta oltre al caso.

Indicare se l'opera oggetto di quotazione è stata eseguita in
 base al progetto approvato in data 18.7.77 e che l'importo complessivo è di 25.000.000 lire.

1 COMPARTIMENTA
 da privati
 da imprese di costruzioni
 da imprese private
 da altri

2 DONAZIONE IN SUCCESSIONE
 3 COSTRUITA IN PROPRIO

TECNOLOGIA DEL LAVORO		Spese in cui sono compresi		Dati per il calcolo dell'elazione	
Fino a 2000 lire		Dati per il calcolo dell'elazione		Dati per il calcolo dell'elazione	
Tecnologia 1	L. 5000 lire	L. 25000 lire	L. 25000 lire	L. 25000 lire	L. 25000 lire
Tecnologia 2	L. 2000 lire	L. 15000 lire	L. 25000 lire	L. 25000 lire	L. 25000 lire
Tecnologia 3	L. 2000 lire	L. 15000 lire	L. 25000 lire	L. 25000 lire	L. 25000 lire

1) Misura dell'elazione (risorse) (risorse) (risorse) (risorse) (risorse) (risorse)

2) Spese di laboratorio

3) Spese di non gestibilità

4) Spese di gestione (risorse) (risorse) (risorse) (risorse) (risorse) (risorse)

5) Misure di gestione (risorse) (risorse) (risorse) (risorse) (risorse) (risorse)

6) Misure di gestione (risorse) (risorse) (risorse) (risorse) (risorse) (risorse)

7) Spese di gestione (risorse) (risorse) (risorse) (risorse) (risorse) (risorse)

8) Spese di gestione (risorse) (risorse) (risorse) (risorse) (risorse) (risorse)

9) Spese di gestione (risorse) (risorse) (risorse) (risorse) (risorse) (risorse)

10) Spese di gestione (risorse) (risorse) (risorse) (risorse) (risorse) (risorse)

11) Spese di gestione (risorse) (risorse) (risorse) (risorse) (risorse) (risorse)

12) Spese di gestione (risorse) (risorse) (risorse) (risorse) (risorse) (risorse)

13) Spese di gestione (risorse) (risorse) (risorse) (risorse) (risorse) (risorse)

14) Spese di gestione (risorse) (risorse) (risorse) (risorse) (risorse) (risorse)

15) Spese di gestione (risorse) (risorse) (risorse) (risorse) (risorse) (risorse)

16) Spese di gestione (risorse) (risorse) (risorse) (risorse) (risorse) (risorse)

17) Spese di gestione (risorse) (risorse) (risorse) (risorse) (risorse) (risorse)

18) Spese di gestione (risorse) (risorse) (risorse) (risorse) (risorse) (risorse)

19) Spese di gestione (risorse) (risorse) (risorse) (risorse) (risorse) (risorse)

20) Spese di gestione (risorse) (risorse) (risorse) (risorse) (risorse) (risorse)

MINISTERO DEI LAVORI PUBBLICI

MOD. 47/1984

RESIDENZE

28 febbraio 1985, n. 47

PROVINCIA

COMUNE

N. PROGRESSIVO

MINISTERO DEI LAVORI PUBBLICI

MOD. 47/1984

RESIDENZE

28 febbraio 1985, n. 47

PROVINCIA

COMUNE

N. PROGRESSIVO

MINISTERO DEI LAVORI PUBBLICI

MOD. 47/1984

RESIDENZE

28 febbraio 1985, n. 47

PROVINCIA

COMUNE

N. PROGRESSIVO

MINISTERO DEI LAVORI PUBBLICI

MOD. 47/1984

RESIDENZE

28 febbraio 1985, n. 47

PROVINCIA

COMUNE

N. PROGRESSIVO

MINISTERO DEI LAVORI PUBBLICI

MOD. 47/1984

RESIDENZE

28 febbraio 1985, n. 47

PROVINCIA

COMUNE

N. PROGRESSIVO

COPIA PER IL MINISTERO DEI LAVORI PUBBLICI

COMUNE DI PERUGIA

058831 30 APR 85

Attestazione: [firma]

COMUNE DI PERUGIA

058831 30 APR 85

Attestazione: [firma]

COMUNE DI PERUGIA

058831 30 APR 85

Attestazione: [firma]

COMUNE DI PERUGIA

058831 30 APR 85

Attestazione: [firma]

COMUNE DI PERUGIA

905884 308786

PERUGIA

RESERVOIR AL COMUNE
 Denominazione e N. Protocollo
 Denominazione e N. Protocollo

A

COMUNE
 PROVINCIA
 N. PROTOCOLLO

B K. PROGRESSIVO 0464566 0096

MINISTERO DEI LAVORI PUBBLICI



28 febbraio 1965, n. 47

Per le domande appoggiate da quadri ed in occasione
 lavoro così / in risposta alla n. 47

Indicare nel riquadro sottostante il tipo di lavoro e quello eseguito in
 area di prima categoria (Stato o ex Enti Pubblici) o in area di seconda

1. COMPRAVENDITA
 - da parte:
 - da impresa
 - da altra impresa
 - da altri

2. DONAZIONE con SUCCESSIONE
 3. COSTRUZIONE in PROPRIO

VEDUTA IN TUTTI I CASI, E FINO COMPLESSIVE

Finis di
 - settembre 1967
 - 29 settembre 1967

DA 30 gennaio 1967
 al 31 ottobre 1967

VEDUTA DELL'ERAZIONE

Topografia 1	1. 5.000 mq	1. 20.000 lire
Topografia 2	1. 5.000 mq	1. 20.000 lire
Topografia 3	1. 2.000 mq	1. 20.000 lire

Il Misuro della tabella sopra riportata, rinvenendo corrispondenti alla tabella del titolo e al foglio in cui è stato effettuato il rilievo, passare al punto D.

Superficie in mq: 1192

Superficie in mq: 1192

1) Superficie in mq: 1192

2) Superficie in mq: 1192

3) Superficie in mq: 1192

4) Superficie in mq: 1192

5) Superficie in mq: 1192

6) Superficie in mq: 1192

7) Superficie in mq: 1192

8) Superficie in mq: 1192

9) Superficie in mq: 1192

10) Superficie in mq: 1192

11) Superficie in mq: 1192

12) Superficie in mq: 1192

13) Superficie in mq: 1192

14) Superficie in mq: 1192

15) Superficie in mq: 1192

16) Superficie in mq: 1192

17) Superficie in mq: 1192

18) Superficie in mq: 1192

19) Superficie in mq: 1192

20) Superficie in mq: 1192

21) Superficie in mq: 1192

22) Superficie in mq: 1192

23) Superficie in mq: 1192

24) Superficie in mq: 1192

25) Superficie in mq: 1192

26) Superficie in mq: 1192

27) Superficie in mq: 1192

28) Superficie in mq: 1192

29) Superficie in mq: 1192

30) Superficie in mq: 1192

31) Superficie in mq: 1192

32) Superficie in mq: 1192

33) Superficie in mq: 1192

34) Superficie in mq: 1192

35) Superficie in mq: 1192

36) Superficie in mq: 1192

37) Superficie in mq: 1192

38) Superficie in mq: 1192

39) Superficie in mq: 1192

40) Superficie in mq: 1192

41) Superficie in mq: 1192

42) Superficie in mq: 1192

43) Superficie in mq: 1192

44) Superficie in mq: 1192

45) Superficie in mq: 1192

46) Superficie in mq: 1192

47) Superficie in mq: 1192

48) Superficie in mq: 1192

49) Superficie in mq: 1192

50) Superficie in mq: 1192

51) Superficie in mq: 1192

52) Superficie in mq: 1192

53) Superficie in mq: 1192

54) Superficie in mq: 1192

55) Superficie in mq: 1192

56) Superficie in mq: 1192

57) Superficie in mq: 1192

58) Superficie in mq: 1192

59) Superficie in mq: 1192

60) Superficie in mq: 1192

61) Superficie in mq: 1192

62) Superficie in mq: 1192

63) Superficie in mq: 1192

64) Superficie in mq: 1192

65) Superficie in mq: 1192

66) Superficie in mq: 1192

67) Superficie in mq: 1192

68) Superficie in mq: 1192

69) Superficie in mq: 1192

70) Superficie in mq: 1192

71) Superficie in mq: 1192

72) Superficie in mq: 1192

73) Superficie in mq: 1192

74) Superficie in mq: 1192

75) Superficie in mq: 1192

76) Superficie in mq: 1192

77) Superficie in mq: 1192

78) Superficie in mq: 1192

79) Superficie in mq: 1192

80) Superficie in mq: 1192

81) Superficie in mq: 1192

82) Superficie in mq: 1192

83) Superficie in mq: 1192

84) Superficie in mq: 1192

85) Superficie in mq: 1192

86) Superficie in mq: 1192

87) Superficie in mq: 1192

88) Superficie in mq: 1192

89) Superficie in mq: 1192

90) Superficie in mq: 1192

91) Superficie in mq: 1192

92) Superficie in mq: 1192

93) Superficie in mq: 1192

94) Superficie in mq: 1192

95) Superficie in mq: 1192

96) Superficie in mq: 1192

97) Superficie in mq: 1192

98) Superficie in mq: 1192

99) Superficie in mq: 1192

100) Superficie in mq: 1192

1) Superficie in mq: 1192

2) Superficie in mq: 1192

3) Superficie in mq: 1192

4) Superficie in mq: 1192

5) Superficie in mq: 1192

6) Superficie in mq: 1192

7) Superficie in mq: 1192

8) Superficie in mq: 1192

9) Superficie in mq: 1192

10) Superficie in mq: 1192

11) Superficie in mq: 1192

12) Superficie in mq: 1192

13) Superficie in mq: 1192

14) Superficie in mq: 1192

15) Superficie in mq: 1192

16) Superficie in mq: 1192

17) Superficie in mq: 1192

18) Superficie in mq: 1192

19) Superficie in mq: 1192

20) Superficie in mq: 1192

21) Superficie in mq: 1192

22) Superficie in mq: 1192

23) Superficie in mq: 1192

24) Superficie in mq: 1192

25) Superficie in mq: 1192

26) Superficie in mq: 1192

27) Superficie in mq: 1192

28) Superficie in mq: 1192

29) Superficie in mq: 1192

30) Superficie in mq: 1192

31) Superficie in mq: 1192

32) Superficie in mq: 1192

33) Superficie in mq: 1192

34) Superficie in mq: 1192

35) Superficie in mq: 1192

36) Superficie in mq: 1192

37) Superficie in mq: 1192

38) Superficie in mq: 1192

39) Superficie in mq: 1192

40) Superficie in mq: 1192

41) Superficie in mq: 1192

42) Superficie in mq: 1192

43) Superficie in mq: 1192

44) Superficie in mq: 1192

45) Superficie in mq: 1192

46) Superficie in mq: 1192

47) Superficie in mq: 1192

48) Superficie in mq: 1192

49) Superficie in mq: 1192

50) Superficie in mq: 1192

51) Superficie in mq: 1192

52) Superficie in mq: 1192

53) Superficie in mq: 1192

54) Superficie in mq: 1192

55) Superficie in mq: 1192

56) Superficie in mq: 1192

57) Superficie in mq: 1192

58) Superficie in mq: 1192

59) Superficie in mq: 1192

60) Superficie in mq: 1192

61) Superficie in mq: 1192

62) Superficie in mq: 1192

63) Superficie in mq: 1192

64) Superficie in mq: 1192

65) Superficie in mq: 1192

66) Superficie in mq: 1192

67) Superficie in mq: 1192

68) Superficie in mq: 1192

69) Superficie in mq: 1192

70) Superficie in mq: 1192

71) Superficie in mq: 1192

72) Superficie in mq: 1192

73) Superficie in mq: 1192

74) Superficie in mq: 1192

75) Superficie in mq: 1192

76) Superficie in mq: 1192

77) Superficie in mq: 1192

78) Superficie in mq: 1192

79) Superficie in mq: 1192

80) Superficie in mq: 1192

81) Superficie in mq: 1192

82) Superficie in mq: 1192

83) Superficie in mq: 1192

84) Superficie in mq: 1192

85) Superficie in mq: 1192

86) Superficie in mq: 1192

87) Superficie in mq: 1192

88) Superficie in mq: 1192

89) Superficie in mq: 1192

90) Superficie in mq: 1192

91) Superficie in mq: 1192

92) Superficie in mq: 1192

93) Superficie in mq: 1192

94) Superficie in mq: 1192

95) Superficie in mq: 1192

96) Superficie in mq: 1192

97) Superficie in mq: 1192

98) Superficie in mq: 1192

99) Superficie in mq: 1192

100) Superficie in mq: 1192

1) Superficie in mq: 1192

2) Superficie in mq: 1192

3) Superficie in mq: 1192

4) Superficie in mq: 1192

5) Superficie in mq: 1192

6) Superficie in mq: 1192

7) Superficie in mq: 1192

8) Superficie in mq: 1192

9) Superficie in mq: 1192

10) Superficie in mq: 1192

11) Superficie in mq: 1192

12) Superficie in mq: 1192

13) Superficie in mq: 1192

14) Superficie in mq: 1192

15) Superficie in mq: 1192

16) Superficie in mq: 1192

17) Superficie in mq: 1192

18) Superficie in mq: 1192

19) Superficie in mq: 1192

20) Superficie in mq: 1192

21) Superficie in mq: 1192

22) Superficie in mq: 1192

23) Superficie in mq: 1192

24) Superficie in mq: 1192

25) Superficie in mq: 1192

26) Superficie in mq: 1192

27) Superficie in mq: 1192

28) Superficie in mq: 1192

29) Superficie in mq: 1192

30) Superficie in mq: 1192

31) Superficie in mq: 1192

32) Superficie in mq: 1192

33) Superficie in mq: 1192

34) Superficie in mq: 1192

35) Superficie in mq: 1192

36) Superficie in mq: 1192

37) Superficie in mq: 1192

38) Superficie in mq: 1192

39) Superficie in mq: 1192

40) Superficie in mq: 1192

41) Superficie in mq: 1192

42) Superficie in mq: 1192

43) Superficie in mq: 1192

44) Superficie in mq: 1192

45) Superficie in mq: 1192

46) Superficie in mq: 1192

47) Superficie in mq: 1192

48) Superficie in mq: 1192

49) Superficie in mq: 1192

50) Superficie in mq: 1192

51) Superficie in mq: 1192

52) Superficie in mq: 1192

53) Superficie in mq: 1192

54) Superficie in mq: 1192

55) Superficie in mq: 1192

56) Superficie in mq: 1192

57) Superficie in mq: 1192

58) Superficie in mq: 1192

59) Superficie in mq: 1192

60) Superficie in mq: 1192

61) Superficie in mq: 1192

62) Superficie in mq: 1192

63) Superficie in mq: 1192

64) Superficie in mq: 1192

65) Superficie in mq: 1192

66) Superficie in mq: 1192

67) Superficie in mq: 1192

68) Superficie in mq: 1192

69) Superficie in mq: 1192

70) Superficie in mq: 1192

71) Superficie in mq: 1192

72) Superficie in mq: 1192

73) Superficie in mq: 1192

74) Superficie in mq: 1192

75) Superficie in mq: 1192

76) Superficie in mq: 1192

77) Superficie in mq: 1192

78) Superficie in mq: 1192

79) Superficie in mq: 1192

80) Superficie in mq: 1192

81) Superficie in mq: 1192

82) Superficie in mq: 1192

83) Superficie in mq: 1192

84) Superficie in mq: 1192

85) Superficie in mq: 1192

86) Superficie in mq: 1192

87) Superficie in mq: 1192

88) Superficie in mq: 1192

89) Superficie in mq: 1192

90) Superficie in mq: 1192

91) Superficie in mq: 1192

92) Superficie in mq: 1192

93) Superficie in mq: 1192

94) Superficie in mq: 1192

95) Superficie in mq: 1192

96) Superficie in mq: 1192

97) Superficie in mq: 1192

98) Superficie in mq: 1192

99) Superficie in mq: 1192

100) Superficie in mq: 1192

VEDI MODELLO A/4

29 APR. 1966

Firma del richiedente

rispondenti alla Legge n. 390 del 28/2/1985 art. 10		Data di nascita 1987		Dal 22 dicembre 1987 al 22 dicembre 1987	
MISURA DELL'OBBLAZIONE					
Tipologia 1	L. 5.000 mc	L. 24.000 mc	L. 24.000 mc	L. 24.000 mc	L. 24.000 mc
Tipologia 2	L. 3.000 mc	L. 15.000 mc	L. 15.000 mc	L. 15.000 mc	L. 15.000 mc
Tipologia 3	L. 2.000 mc	L. 10.000 mc	L. 10.000 mc	L. 10.000 mc	L. 10.000 mc

2) Maglie dell'edificazione in cemento armato con solette in ferro e in cemento armato.
 Linea 1: 3.000
 Linea 2: 1.92
 Linea 3: 1.92

3) Superficie coperta abitabile
 4) Superficie non residenziale
 5) Superficie coperta non abitabile
 6) Superficie non residenziale
 7) Superficie coperta non abitabile
 8) Superficie non residenziale
 9) Superficie coperta non abitabile
 10) Superficie non residenziale
 11) Superficie coperta non abitabile
 12) Superficie non residenziale
 13) Superficie coperta non abitabile
 14) Superficie non residenziale
 15) Superficie coperta non abitabile
 16) Superficie non residenziale
 17) Superficie coperta non abitabile
 18) Superficie non residenziale
 19) Superficie coperta non abitabile
 20) Superficie non residenziale
 21) Superficie coperta non abitabile
 22) Superficie non residenziale
 23) Superficie coperta non abitabile
 24) Superficie non residenziale
 25) Superficie coperta non abitabile
 26) Superficie non residenziale
 27) Superficie coperta non abitabile
 28) Superficie non residenziale
 29) Superficie coperta non abitabile
 30) Superficie non residenziale
 31) Superficie coperta non abitabile
 32) Superficie non residenziale
 33) Superficie coperta non abitabile
 34) Superficie non residenziale
 35) Superficie coperta non abitabile
 36) Superficie non residenziale
 37) Superficie coperta non abitabile
 38) Superficie non residenziale
 39) Superficie coperta non abitabile
 40) Superficie non residenziale
 41) Superficie coperta non abitabile
 42) Superficie non residenziale
 43) Superficie coperta non abitabile
 44) Superficie non residenziale
 45) Superficie coperta non abitabile
 46) Superficie non residenziale
 47) Superficie coperta non abitabile
 48) Superficie non residenziale
 49) Superficie coperta non abitabile
 50) Superficie non residenziale
 51) Superficie coperta non abitabile
 52) Superficie non residenziale
 53) Superficie coperta non abitabile
 54) Superficie non residenziale
 55) Superficie coperta non abitabile
 56) Superficie non residenziale
 57) Superficie coperta non abitabile
 58) Superficie non residenziale
 59) Superficie coperta non abitabile
 60) Superficie non residenziale
 61) Superficie coperta non abitabile
 62) Superficie non residenziale
 63) Superficie coperta non abitabile
 64) Superficie non residenziale
 65) Superficie coperta non abitabile
 66) Superficie non residenziale
 67) Superficie coperta non abitabile
 68) Superficie non residenziale
 69) Superficie coperta non abitabile
 70) Superficie non residenziale
 71) Superficie coperta non abitabile
 72) Superficie non residenziale
 73) Superficie coperta non abitabile
 74) Superficie non residenziale
 75) Superficie coperta non abitabile
 76) Superficie non residenziale
 77) Superficie coperta non abitabile
 78) Superficie non residenziale
 79) Superficie coperta non abitabile
 80) Superficie non residenziale
 81) Superficie coperta non abitabile
 82) Superficie non residenziale
 83) Superficie coperta non abitabile
 84) Superficie non residenziale
 85) Superficie coperta non abitabile
 86) Superficie non residenziale
 87) Superficie coperta non abitabile
 88) Superficie non residenziale
 89) Superficie coperta non abitabile
 90) Superficie non residenziale
 91) Superficie coperta non abitabile
 92) Superficie non residenziale
 93) Superficie coperta non abitabile
 94) Superficie non residenziale
 95) Superficie coperta non abitabile
 96) Superficie non residenziale
 97) Superficie coperta non abitabile
 98) Superficie non residenziale
 99) Superficie coperta non abitabile
 100) Superficie non residenziale

Linea	1	2	3	4	5	6	7	8	9	10	11	12	13	14	15	16	17	18	19	20	21	22	23	24	25	26	27	28	29	30	31	32	33	34	35	36	37	38	39	40	41	42	43	44	45	46	47	48	49	50	51	52	53	54	55	56	57	58	59	60	61	62	63	64	65	66	67	68	69	70	71	72	73	74	75	76	77	78	79	80	81	82	83	84	85	86	87	88	89	90	91	92	93	94	95	96	97	98	99	100
Linea	1	2	3	4	5	6	7	8	9	10	11	12	13	14	15	16	17	18	19	20	21	22	23	24	25	26	27	28	29	30	31	32	33	34	35	36	37	38	39	40	41	42	43	44	45	46	47	48	49	50	51	52	53	54	55	56	57	58	59	60	61	62	63	64	65	66	67	68	69	70	71	72	73	74	75	76	77	78	79	80	81	82	83	84	85	86	87	88	89	90	91	92	93	94	95	96	97	98	99	100

18) Obblazione da versare: 64.192
 19) Obblazione da versare: 64.192
 20) Obblazione da versare: 64.192
 21) Obblazione da versare: 64.192
 22) Obblazione da versare: 64.192
 23) Obblazione da versare: 64.192
 24) Obblazione da versare: 64.192
 25) Obblazione da versare: 64.192
 26) Obblazione da versare: 64.192
 27) Obblazione da versare: 64.192
 28) Obblazione da versare: 64.192
 29) Obblazione da versare: 64.192
 30) Obblazione da versare: 64.192
 31) Obblazione da versare: 64.192
 32) Obblazione da versare: 64.192
 33) Obblazione da versare: 64.192
 34) Obblazione da versare: 64.192
 35) Obblazione da versare: 64.192
 36) Obblazione da versare: 64.192
 37) Obblazione da versare: 64.192
 38) Obblazione da versare: 64.192
 39) Obblazione da versare: 64.192
 40) Obblazione da versare: 64.192
 41) Obblazione da versare: 64.192
 42) Obblazione da versare: 64.192
 43) Obblazione da versare: 64.192
 44) Obblazione da versare: 64.192
 45) Obblazione da versare: 64.192
 46) Obblazione da versare: 64.192
 47) Obblazione da versare: 64.192
 48) Obblazione da versare: 64.192
 49) Obblazione da versare: 64.192
 50) Obblazione da versare: 64.192
 51) Obblazione da versare: 64.192
 52) Obblazione da versare: 64.192
 53) Obblazione da versare: 64.192
 54) Obblazione da versare: 64.192
 55) Obblazione da versare: 64.192
 56) Obblazione da versare: 64.192
 57) Obblazione da versare: 64.192
 58) Obblazione da versare: 64.192
 59) Obblazione da versare: 64.192
 60) Obblazione da versare: 64.192
 61) Obblazione da versare: 64.192
 62) Obblazione da versare: 64.192
 63) Obblazione da versare: 64.192
 64) Obblazione da versare: 64.192
 65) Obblazione da versare: 64.192
 66) Obblazione da versare: 64.192
 67) Obblazione da versare: 64.192
 68) Obblazione da versare: 64.192
 69) Obblazione da versare: 64.192
 70) Obblazione da versare: 64.192
 71) Obblazione da versare: 64.192
 72) Obblazione da versare: 64.192
 73) Obblazione da versare: 64.192
 74) Obblazione da versare: 64.192
 75) Obblazione da versare: 64.192
 76) Obblazione da versare: 64.192
 77) Obblazione da versare: 64.192
 78) Obblazione da versare: 64.192
 79) Obblazione da versare: 64.192
 80) Obblazione da versare: 64.192
 81) Obblazione da versare: 64.192
 82) Obblazione da versare: 64.192
 83) Obblazione da versare: 64.192
 84) Obblazione da versare: 64.192
 85) Obblazione da versare: 64.192
 86) Obblazione da versare: 64.192
 87) Obblazione da versare: 64.192
 88) Obblazione da versare: 64.192
 89) Obblazione da versare: 64.192
 90) Obblazione da versare: 64.192
 91) Obblazione da versare: 64.192
 92) Obblazione da versare: 64.192
 93) Obblazione da versare: 64.192
 94) Obblazione da versare: 64.192
 95) Obblazione da versare: 64.192
 96) Obblazione da versare: 64.192
 97) Obblazione da versare: 64.192
 98) Obblazione da versare: 64.192
 99) Obblazione da versare: 64.192
 100) Obblazione da versare: 64.192

Documentazione allegata:
 VEDI MODELLO A/A
 29 APR 1985
 Firmato dai ALBERTI GIOVANNI EMABEO Dac. NAMIRIAL CA FIRMA QUALIFICATA Serial#: 756e8b627b5d74f

Al Signor Sindaco del Comune di

PERUGIA

A

PRESTAVITO AL COMUNE

Comune di PERUGIA

PROVINCIA 055881

N. PROT. COGLIB. 01

B

N. PROGRESSIVO 04615661000/9

MINISTERO DEI LAVORI PUBBLICI

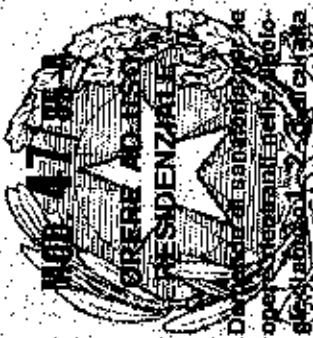

28 febbraio 1985, n. 47

Per la domanda seguita da quadrante occorre versare così la somma che le è di caso

Indicare se il quadrante è di proprietà di un privato o di un ente pubblico o di un altro proprietario

- 1. COMPRESIVITA'
 - a) di proprietà
 - b) di altra proprietà
 - c) di altri
- 2. DOMICILIAZIONE E DIMORSA
 - a) Domiciliata in proprio
 - b) Domiciliata in affitto
 - c) Domiciliata in altro

COGNOME E SPREZZAZIONE

PERUGIA

NUMERO DI IDENTIFICAZIONE

PERUGIA

PROVINCIA

PERUGIA

INDICAZIONE VIA E NUMERO CIVICO

SN. CANEDOLA - SLUCIA 33

NOME

PERUGIA

PROVINCIA

PERUGIA

INDICAZIONE VIA E NUMERO CIVICO

SN. CANEDOLA - SLUCIA 33

INDICAZIONE VIA E NUMERO CIVICO

SN. CANEDOLA - SLUCIA 33

INDICAZIONE VIA E NUMERO CIVICO

SN. CANEDOLA - SLUCIA 33

CONDIZIONE O TIPO DI VOCAZIONE

PERUGIA

PROVINCIA

PERUGIA

INDICAZIONE VIA E NUMERO CIVICO

SN. CANEDOLA - SLUCIA 33

CONDIZIONE O TIPO DI VOCAZIONE

PERUGIA

PROVINCIA

PERUGIA

INDICAZIONE VIA E NUMERO CIVICO

SN. CANEDOLA - SLUCIA 33

CONDIZIONE O TIPO DI VOCAZIONE

PERUGIA

PROVINCIA

PERUGIA

INDICAZIONE VIA E NUMERO CIVICO

SN. CANEDOLA - SLUCIA 33

36

Al Signor Sindaco del Comune di

PERUGIA

A

RISERVATO AL COMUNE	
Deduzione e R. Destinazione secondo la classificazione STED.	
COMUNE	COMUNE DI PERUGIA
PROVINCIA	005681 6163786
N. PROTOCOLLO	131

B

M. PROGRESSIVO	0049566005
----------------	------------

MINISTERO DEI LAVORI PUBBLICI

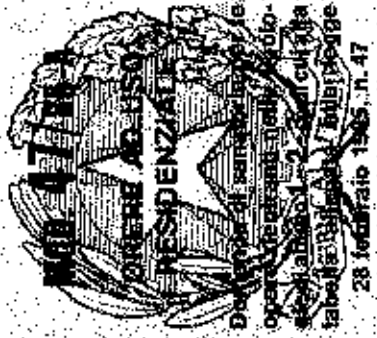

Per le domande proposte da qualsiasi operatore nazionale con il rapporto che in tal caso.

Indicare il nome esatto di famiglia, anche cognome, e il numero di progetto dello Stato o di Esat, nella tabella sottostante.

Indicare se l'opera oggetto di domanda rientra su area indicata:

1 da città

2 da campagna

3 da altra località

4 da alt.

Indicare se l'opera è di natura:

1 di pubblica utilità

2 di interesse pubblico

3 di altro tipo

4 di altro tipo

Indicare se l'opera è di natura:

1 di pubblica utilità

2 di interesse pubblico

3 di altro tipo

4 di altro tipo

TIPOLOGIA DELL'OPERA	Area m ²	Area m ²	Area m ²	Area m ²
Tipologia 1	L. 2.000 mq	L. 25.000 mq	L. 25.000 mq	L. 25.000 mq
Tipologia 2	L. 3.000 mq	L. 15.000 mq	L. 15.000 mq	L. 15.000 mq
Tipologia 3	L. 2.000 mq	L. 10.000 mq	L. 10.000 mq	L. 10.000 mq

1. Misura dell'opera	Area m ²	Area m ²	Area m ²	Area m ²
1. Superficie utile-abitabile	36,16	5,51	42,67	
2. Superficie non abitabile				
3. Superficie complessiva				

4. Superficie complessiva	Area m ²	Area m ²	Area m ²	Area m ²
4. Superficie complessiva	36,16	5,51	42,67	

5. Obiezione da versare	Area m ²	Area m ²	Area m ²	Area m ²
5. Obiezione da versare	1.514,50	1.514,50	1.514,50	1.514,50

6. Obiezione da versare	Area m ²	Area m ²	Area m ²	Area m ²
6. Obiezione da versare	1.514,50	1.514,50	1.514,50	1.514,50

Documentazione allegata

VEDI ROVERLO A/4

29 APR 1986

Area del richiedente

Firmato Da: ALBERTI GIOVANNI (Emesso Da: NAMURPAL CA FIRMA QUALIFICATA Se/firma: 76685621653074)

PRINCIPALI DATI ANZIANO E STATO CIVILE	
Tipologia dell'obbligazione	Tipologia dell'obbligazione
1. Tipologia 1	L. 3.000.000
2. Tipologia 2	L. 3.000.000
3. Tipologia 3	L. 2.000.000

1) Valore dell'obbligazione originaria	36.000.000
2) Superficie della abitazione	1.360.000 mq
3) Superficie per residenze	L. 25.000 mq
4) Superficie complessiva (somma tipo 2 e tipo 3)	L. 26.000 mq

5) Superficie soggetta a riduzione della somma dovuta a titolo di abitazione	36.000
6) Superficie eccedente	36.000

7) Superficie soggetta a riduzione della somma dovuta a titolo di abitazione	36.000
8) Superficie eccedente	36.000

9) Superficie eccedente	36.000
10) Superficie eccedente	36.000

Documentazione allegata
ME B. Nobile
 Data **29 APR. 1986**
 Firma del richiedente

A

COMUNE DI PERUGIA
 PROVINCIA PERUGIA
 N. PROT. COLLOCAZIONE

B

N. PROGRESSIVO

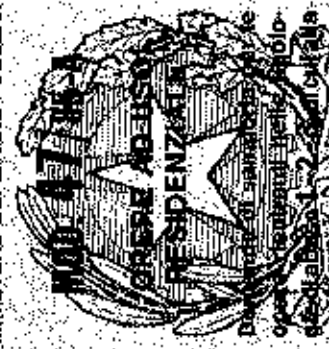

MINISTERO DEI LAVORI PUBBLICI
 Direzione Regionale per il Mezzogiorno
 Ufficio Provinciale di Catania
 28 febbraio 1986, n. 47

Indirizzo di ricerca abitativa di residenza e sede abitativa su area di proprietà della Stato e Enti Pubblici autorizzati.

1) da privati
 2) da imprese di costruzioni
 3) da altra impresa
 4) da altri

5) DONAZIONE IN SUCCESSIONE
 6) COSTRUTTA DI PROPRIO

Indirizzo di ricerca abitativa di residenza e sede abitativa su area di proprietà della Stato e Enti Pubblici autorizzati.

1) per indicazione all'istituto a concessione
 2) per indicazione all'istituto a concessione
 3) per indicazione per autorizzare in una abitazione

85

Al Signor Sindaco del Comune di
PERUGIA

NUMERO DI IDENTIFICAZIONE
 COGNOME
 NOME

RESIDENZA AMBROGIA
 COGNOME
 NOME
 PROVINCIA
 CAP

FRANCO RIVALE MARINO CIVICO
 COGNOME
 NOME
 PROVINCIA
 CAP

ATTIVITÀ ECONOMICA RESISTENZA
 TITOLO IN BASE AL QUALE IL RICHIEDENTE ENTITUA LA DOMANDA DI SANZIONA.

COGNOME O BENEFICAZIONE
 RESIDENZA AMBROGIA
 COGNOME
 NOME
 PROVINCIA
 CAP

Indirizzo di ricerca abitativa di residenza e sede abitativa su area di proprietà della Stato e Enti Pubblici autorizzati.

1) per indicazione all'istituto a concessione
 2) per indicazione all'istituto a concessione
 3) per indicazione per autorizzare in una abitazione

SEZIONE TERZA - CALCOLO DELLA RELAZIONE

RELAZIONE DI CALCOLO DEL QUOTIENTE DI CARICO E STATO COMPLESSIVO	
Tipologia 1 Tipologia 2 Tipologia 3	Tipologia 4 Tipologia 5 Tipologia 6
1. 5000 mq 2. 3000 mq 3. 2000 mq	1. 25000 mq 2. 10000 mq 3. 12000 mq
Totale mq: 36.000	

2) Valore dell'operazione apponibile al computo del carico e dell'importo della spesa complessiva:

2) Spese in lire abitabile: 24.000
 3) Spese in lire non abitabile: 2.000
 4) Spese in lire per l'abitazione del proprietario in affitto, secondo il punto 2.

5) Valore dell'operazione apponibile al computo del carico e dell'importo della spesa complessiva:

1) Spese in lire abitabile: 24.000
 2) Spese in lire non abitabile: 2.000
 3) Spese in lire per l'abitazione del proprietario in affitto, secondo il punto 2.

Linea 1	Linea 2	Linea 3	Linea 4	Linea 5	Linea 6
24.000	2.000	26.000	24.000	2.000	26.000

1) Spese in lire abitabile: 24.000
 2) Spese in lire non abitabile: 2.000
 3) Spese in lire per l'abitazione del proprietario in affitto, secondo il punto 2.

ACQUA... FORTI... ATO... NO...
 GRACIA... PROGETTO...
 DOCUMENTAZIONE...
 29 APR. 1985

COMUNE DI PERUGIA
 PROVINCIA 055881
 N. PROTOCOLO 10

N. PROGRESSIVO 10615/2000/1

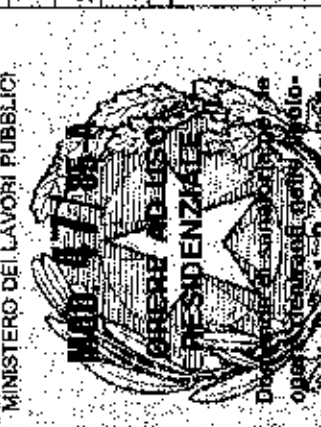

28 febbraio 1985, n. 47

Per le dichiarazioni...
 1) da prima
 2) da seconda
 3) da terza
 4) da quarta

1) da prima
 2) da seconda
 3) da terza
 4) da quarta

Al Signor Sindaco del Comune di PERUGIA

NUMERO DI...
 COGNOME...
 NOME...

FRANCO...
 SD. CANTIERA - SUCCIA 33
 NATURA GIURIDICA...

INDICAZIONE...
 ATTIVITA' ECONOMICA...
 TIPOLOGIA...
 Localizzazione...
 Altro...
 3) 4)

COMUNO...
 COMUNE...
 PROVINCIA...
 CAP...

1) da prima
 2) da seconda
 3) da terza
 4) da quarta

1) da prima
 2) da seconda
 3) da terza
 4) da quarta



Al Signor Sindaco del Comune di

COMUNE DI PERUGIA

PERUGIA

005881 30 APR 86
 CAT. CL. PS.

A	RISERVATO AL COMUNE	
	Denominazione e N. Distintivo (secondo la classificazione ISTAT)	
	COMUNE	
	PROVINCIA	
	N. PROTOCOLLO	

B	N. PROGRESSIVO	0462566000
---	----------------	------------

MINISTERO DEI LAVORI PUBBLICI

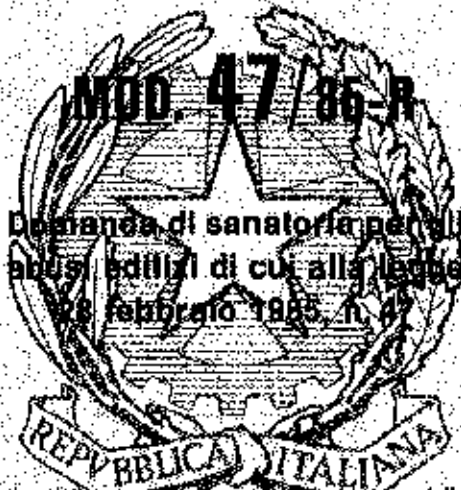

Domanda di sanatoria per gli
 abus edilizi di cui alla legge
 28 febbraio 1985, n. 47
 Il modello va compilato a macchina su stampatello
 consultando le istruzioni allegate

COSMONE O DENOMINAZIONE			
NOME			
NUMERO DI CODICE FISCALE			
RESIDENZA ANAGRAFICA	COMUNE	PROVINCIA	
FRAZIONE, VIA E NUMERO CIVICO			CAP
STR. CANETOLA - S. LUCIA 533			06100
NATURA GIURIDICA			
Se il richiedente è persona fisica indicare:			
Sexo	DATA DI NASCITA	STATO CIVILE	TITOLO DI STUDIO
IN	DI		
COMUNE O STATO ESTERO DI NASCITA			PROVINCIA
CONDIZIONE PROFESSIONALE	QUALIFICA	ATTIVITA ECONOMICA	
Se il richiedente è diverso da persona fisica indicare:			
ATTIVITA ECONOMICA ESERCITATA			

MODELLI ALLEGATI E AMMONTARE DELLE OBLAZIONI					DIMENSIONI	
Modelli allegati		Ammontare delle obblazioni			Superficie complessiva per la quale è stata richiesta la sanatoria mq	N. abitazioni per le quali è stata richiesta la sanatoria
Tipo	Numero	Quota in complesso	Qua versate			
47/85-A	11	8.586.280	171.725	8.758.005	263,17	3
47/85-B	1	84.640	1693	86.333	17,64	
47/85-C	7	3.150.000	63.000	3.213.000		
47/85-D						
TOTALE		11.820.920	236.418	12.057.400	280,81	

Il richiedente ha presentato altre domande di sanatoria:

Nello stesso comune 1 2 in altro comune 3 4

Data **29 APR. 1986**

Firma del richiedente

Stampato e distribuito dalla Grafica del Lavoro - Roma

Fornito Da: ALBERTI GIOVANNI Emesso Da: NAMIPIAL CA FIRMA QUALIFICATA, Serial#: 789686216593741



MINISTERO DELLE FINANZE
DIREZIONE GENERALE DEL CATASTO E DEI SERVIZI TECNICI ERARIALI

Lire
20

NUOVO CATASTO EDILIZIO URBANO

DE. DOTTORO LEONE II ANGELO AN. 7. 440

Planimetria dell'immobile situato nel Comune di PERUGIA Via CANETO LA S. LUZIA

Data 15 MAR 1986

Allegata alla dichiarazione presentata all'Ufficio Tecnico Erariale di PERUGIA

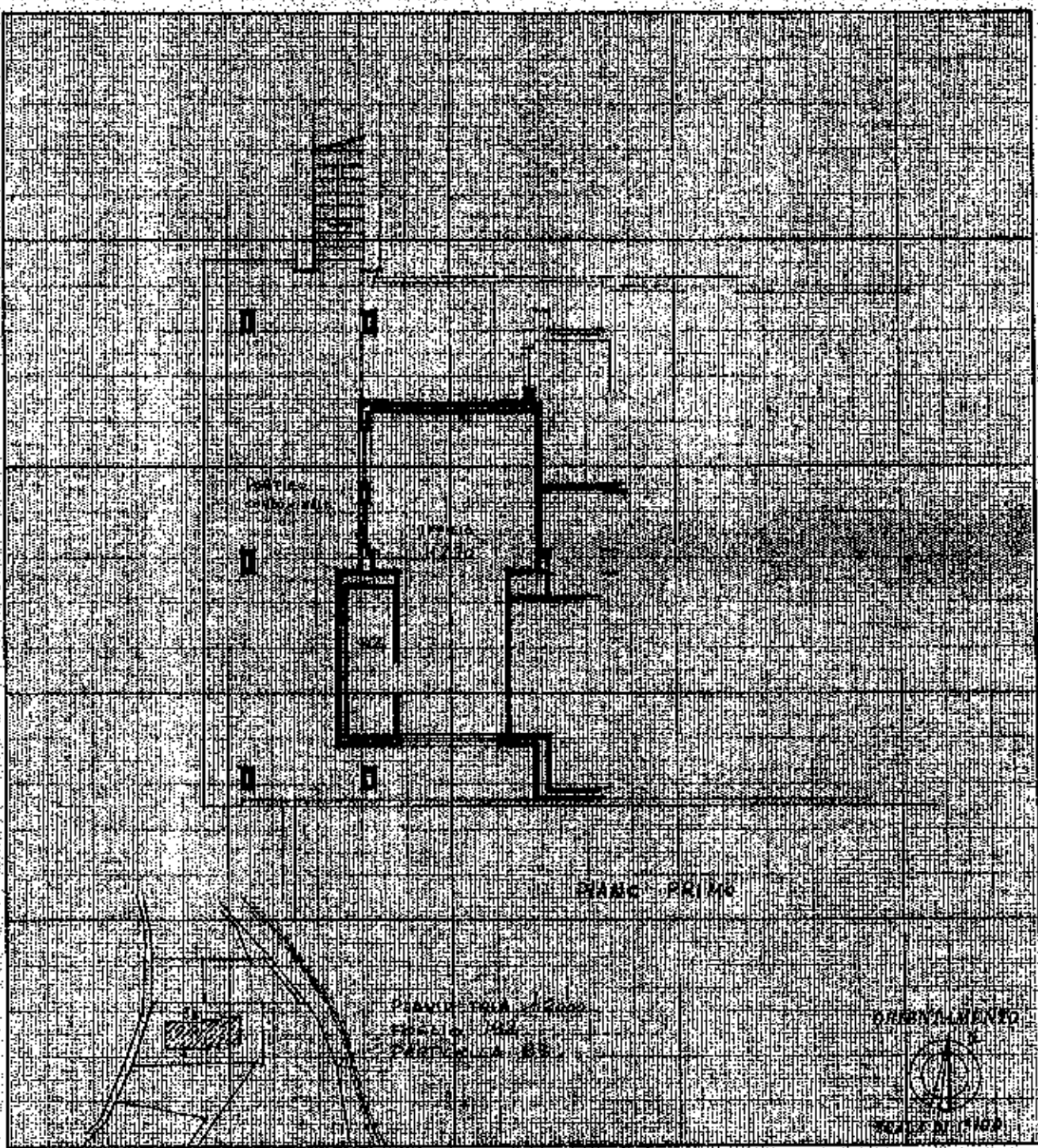

SPAZIO RISERVATO PER LE ANNOTAZIONI D'UFFICIO

COMUNE DI PERUGIA

DATA PROT. N° 005881 30 MAR 86

CAT. 3 Sub. M

Completato dal [Signature]

Inscritto all'Atto del 15 MAR 1986

Firma: [Signature]

FIRMA DEL GIOVANNI ERASSO DA NUMERALE DA FIRMA QUALIFICATA SERIALI 7706092715551741

La presente autorizzazione è data senza alcun pregiudizio di eventuali diritti di o ragioni di terzi. Essa non incide sulla titolarità della proprietà o di altri diritti reali relativi agli immobili interessati ai lavori. I lavori oggetto del presente atto non potranno essere intrapresi sino a quando non sia intervenuta autorizzazione o concessione del Sindaco.
Decorati 60 per cento, dalla data di comunicazione al Ministero dei Beni Culturali e Ambientali della presente autorizzazione, termine entro il quale il Ministero può disporre il suo annullamento, l'autorizzazione deve ritenersi definitiva ad ogni effetto.

AVVERTENZE IMPORTANTI

Perugia, li 9 Maggio 1986
ALLEGATI N. 2
IL PRESIDENTE
(MARIO SILVIA BAGLIONI)

In conformità al progetto e documentazione presentata, di cui un esemplare, debitamente vistato, è allegato al presente atto e con l'osservanza delle seguenti prescrizioni:
in Perugia, str. Canetola-8, Loc. 1.
Le sig.re [redacted] in variante al progetto per la costruzione di un edificio posto ad esedra

AUTORIZZAZIONE

Vieta la legge 29/6/1939, n. 1497;
Visto l'art. 82 del D.S.R. 24/7/1977, n. 616;
Vista la Legge Regionale 8/6/1984, n. 29;
Preso atto del parere favorevole espresso dalla Commissione di cui all'art. 10 della citata legge Regionale 8/6/1984, n. 29 nella seduta del 26/6/1986
In esecuzione della deliberazione del Consiglio Direttivo n. 92 del 2/7/1986 eseguita ai sensi di legge

Vieta la domanda e la documentazione allegata, acquilata al protocollo in data 1/5/1986 prot. n. 1585 presentata dai
Sig.re [redacted] residente
a Perugia
richiesta l'autorizzazione di cui alla legge 29/6/1939, n. 1497 per la costruzione del seguente lavoro:
edificio di civile abitazione posto in Perugia, str. Canetola-8, Loc. 1.

IL PRESIDENTE

AUTORIZZAZIONE N. 277
CAT. CL. 47 EAS 2
012287
10 FEB 1989
COMUNE DI PERUGIA

PROT. N. 1585

COMPTENSONRIO PERUGINO

CONSORZIO ECONOMICO URBANISTICO E PER I BENI E LE ATTIVITA' COMUNALI DEL



con manto di tegoleppo di color marrone; Gli infissi esterni son tutti in alluminio verniciato in elettro-colore avorio ; gli avvolgibili in plastica son pure in color avorio.

I muri di recinzione, di sostegno e di sistemazione esterna sono stati realizzati in pietrame faccia a vista; la recinzione è in ferro di color marrone.

29 APR. 1986

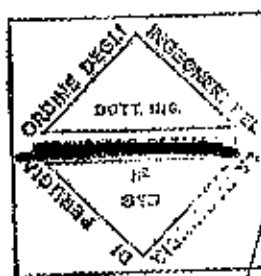

VARIANTE IN SANATORIA AL
 PROGETTO PER LA COSTRUZIONE DI
 DI ABITAZIONE IN LOC. S. MARCO.

UNA CASA
 REGIONE DI PERUGIA
 012237 10 FEB 86
 CAT. CLAS. FASC.

PROPRIETA': SIG. RE

CONSIGLIO COMUNICAZIONE URBANISTICA
 DEL PERUGINO
 001585 -7 MAR 86
 CAT. CL.

OPINIONE DEGLI INGEGNERI DEL
 DOTT. ING.
 10 FEB 86
 319
 10 FEB 86

[Handwritten signature]

FOGLIO 192 PART. 93
 SUPERFICE MQ 1240

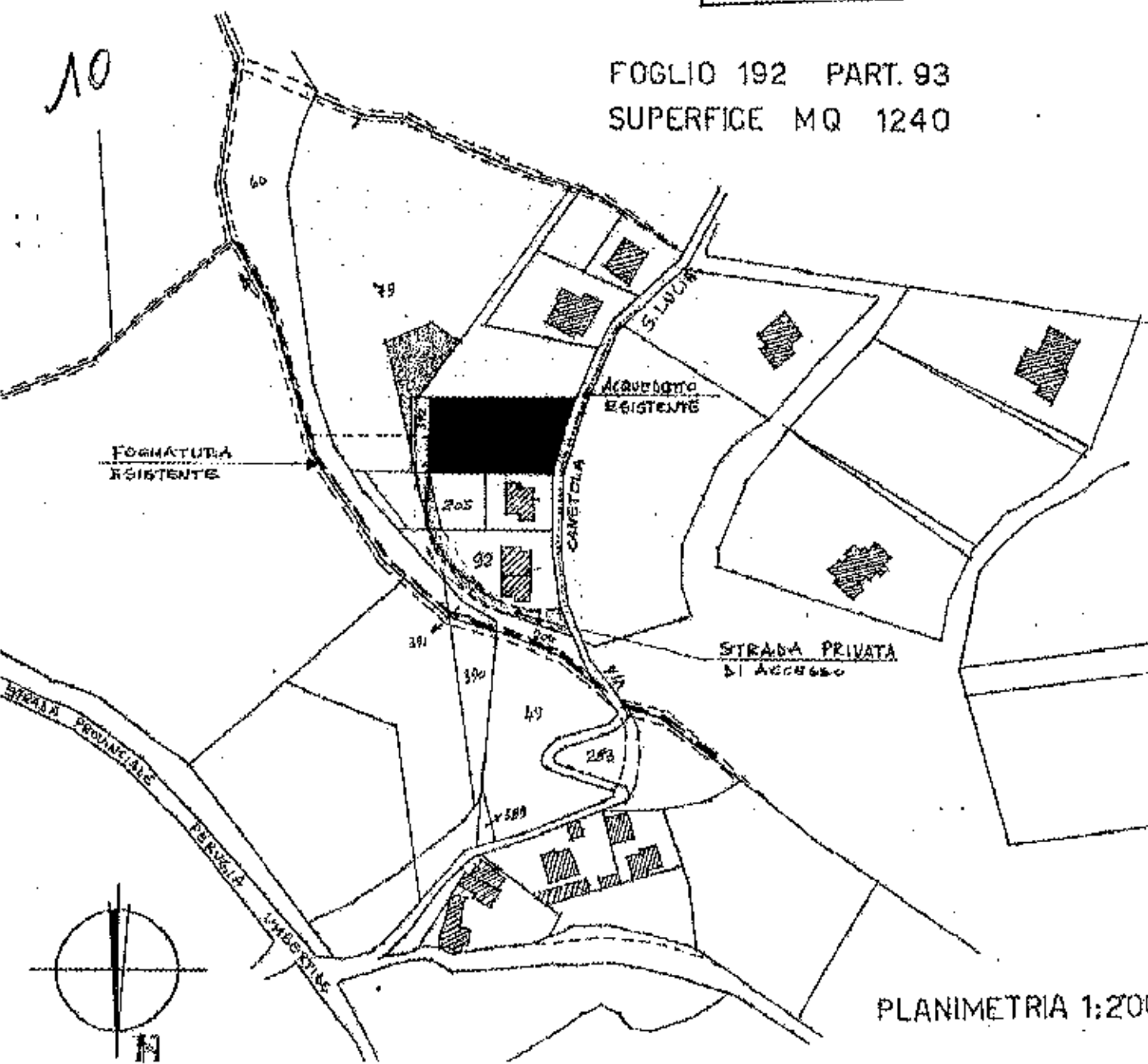

10

PLANIMETRIA 1:2000

Firmato Dal: ALBERTI GIOVANNI Esperto Del: NABIRIAL CA FIRMA QUALIFICATA Serie#: 789e8f621b53d74f



COMUNE DI PESUGLIA
Assessorato Urbanistico e Territoriale
Via M. S. 204
04046 PESUGLIA
Tel. 0745/87993
Fax 0745/87993
Prodotto con il software: *AutoCAD*
Scale: 1:2000

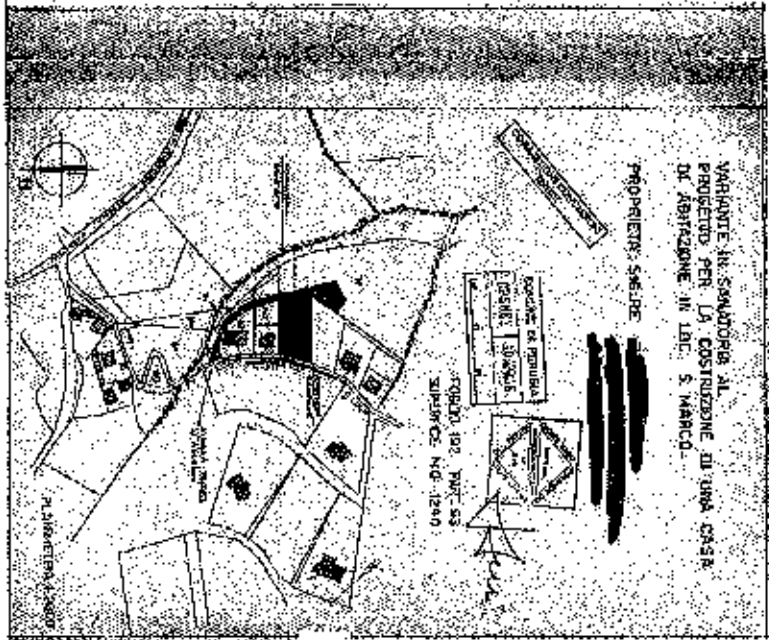

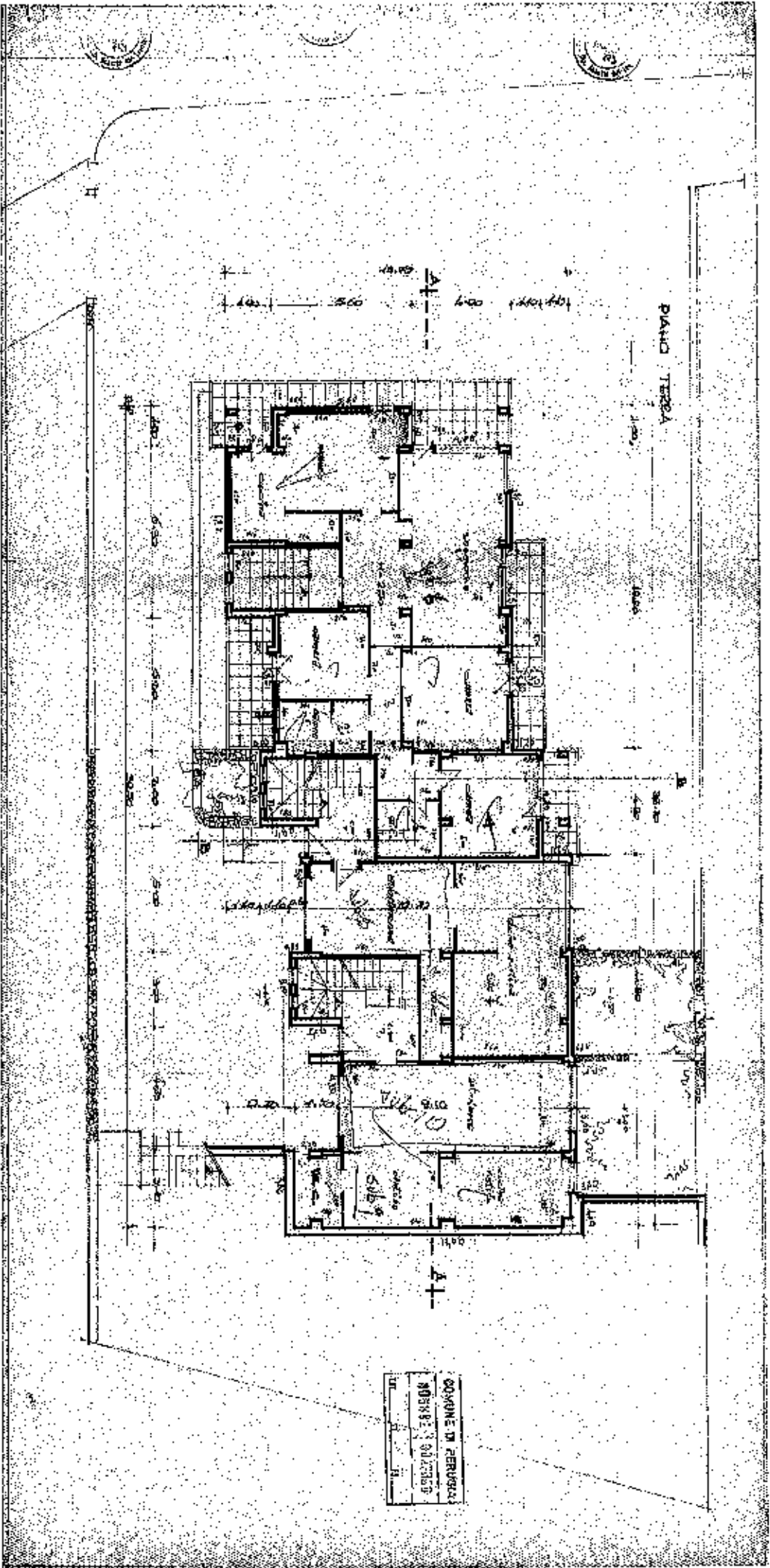

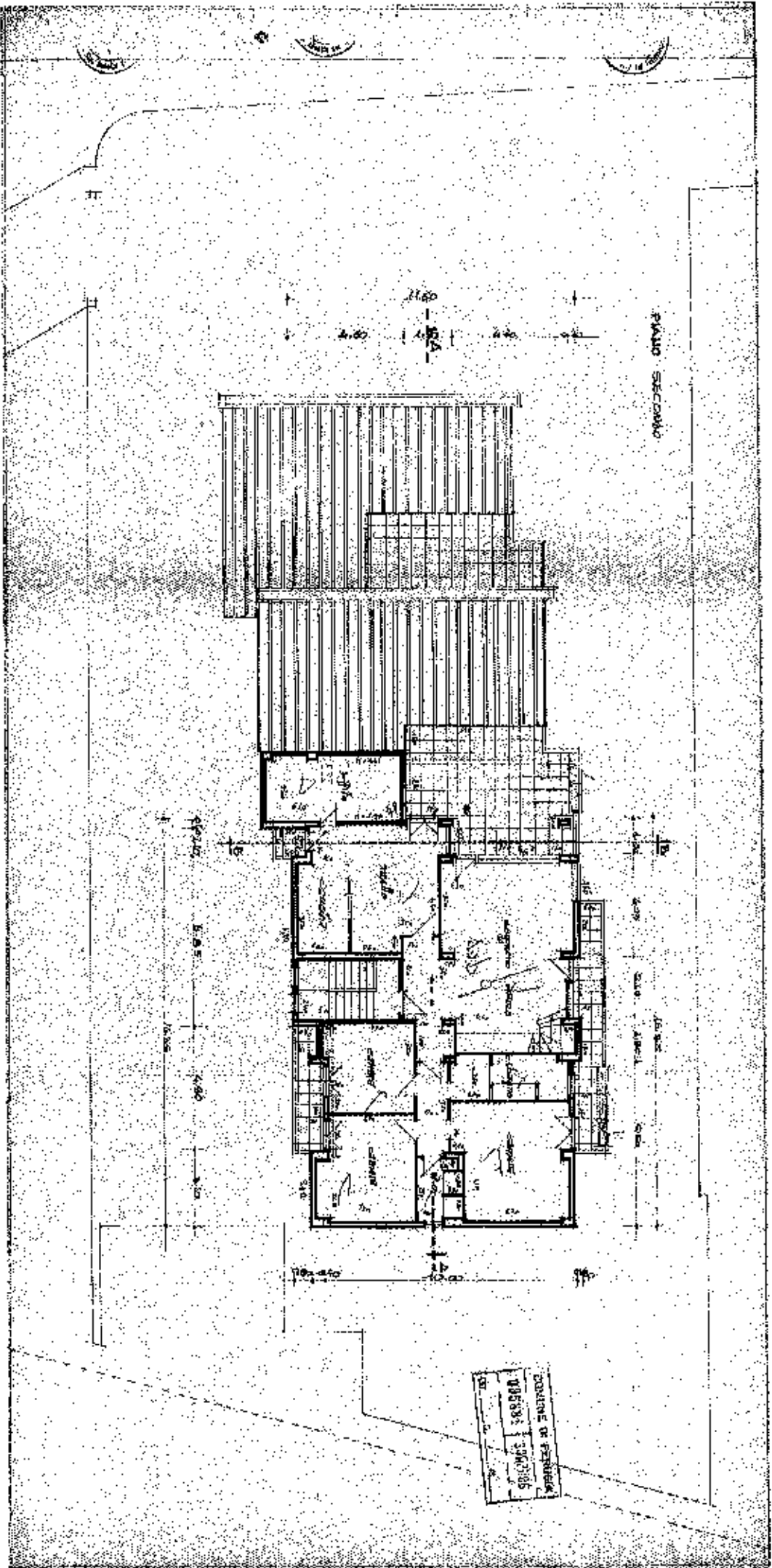

PIANO SECONDO

CANTIERE DI PERIZIA
005885
1307185

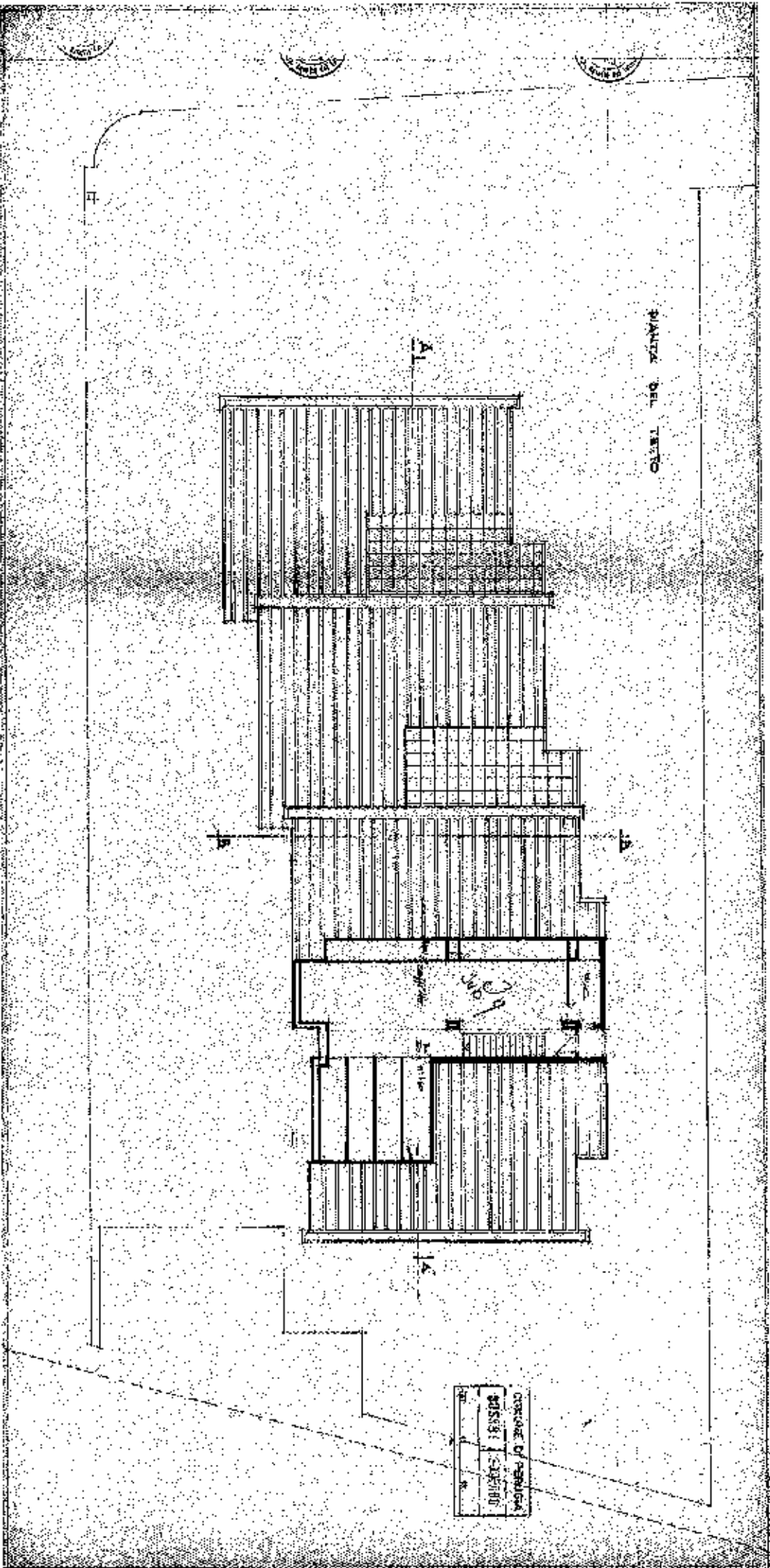

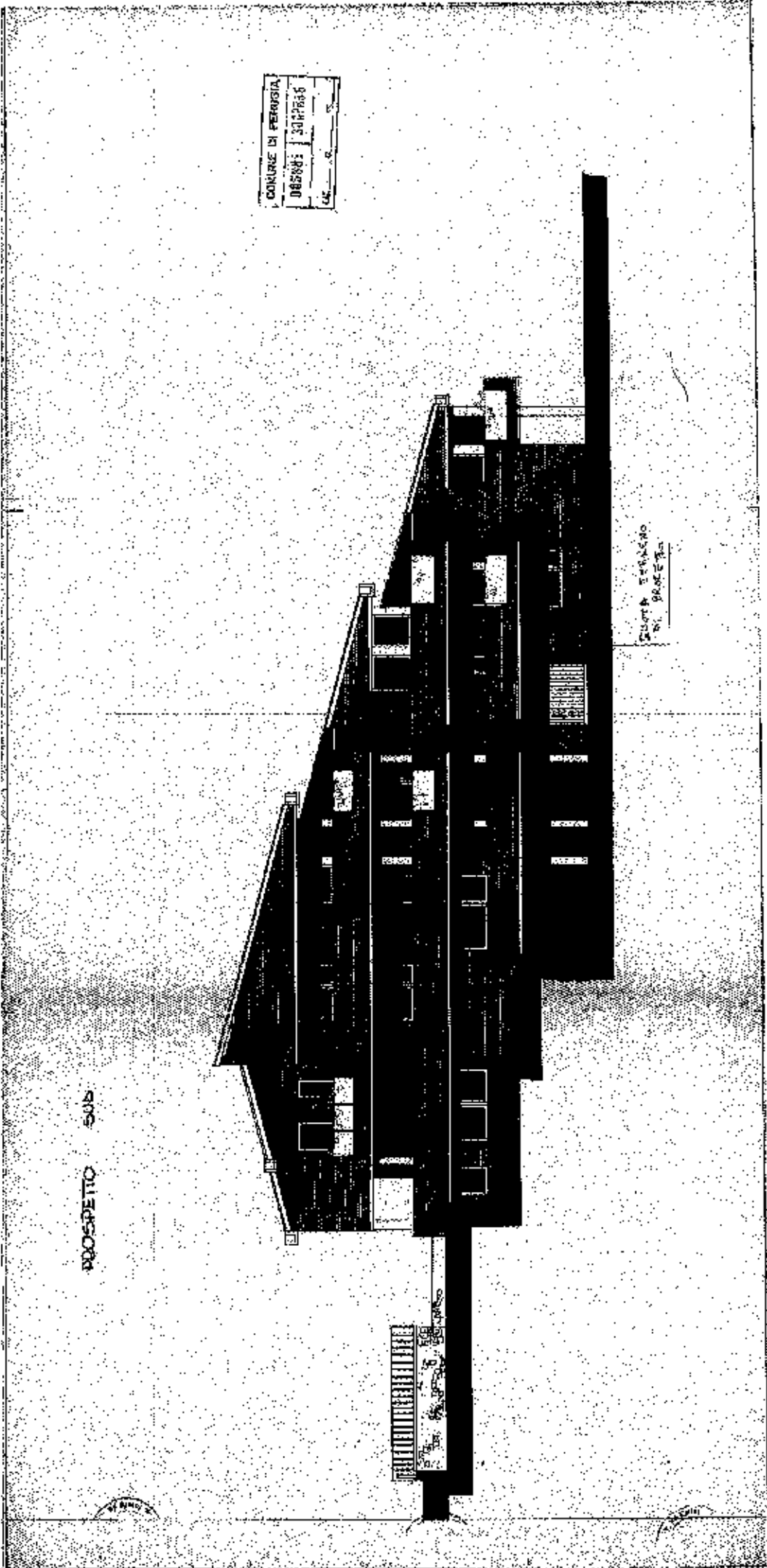

CORRICE DI FERROVIA
08589 307666
C.A.E. 0

PROSPETTO SUB

COSTA TRACIO
101 PROTE 20

ALBERTI GIOVANNI
Via S. Francesco 15
08589 307666



PROSPETTO EST

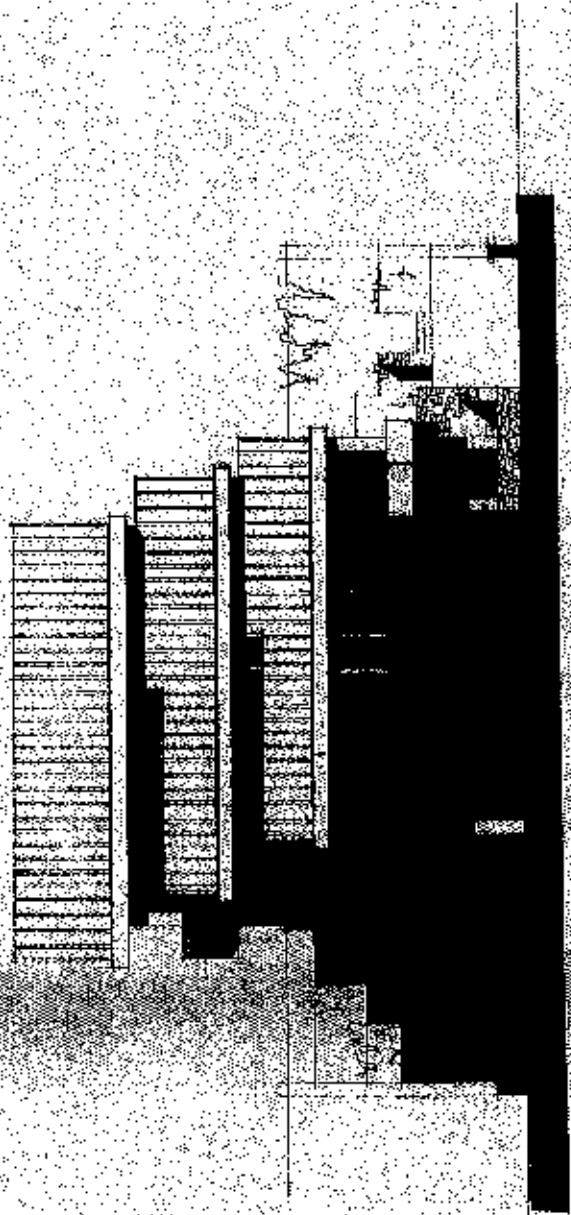

COMUNE DI FERUSIA
B.5553.38A708.
C.V. - D. 25



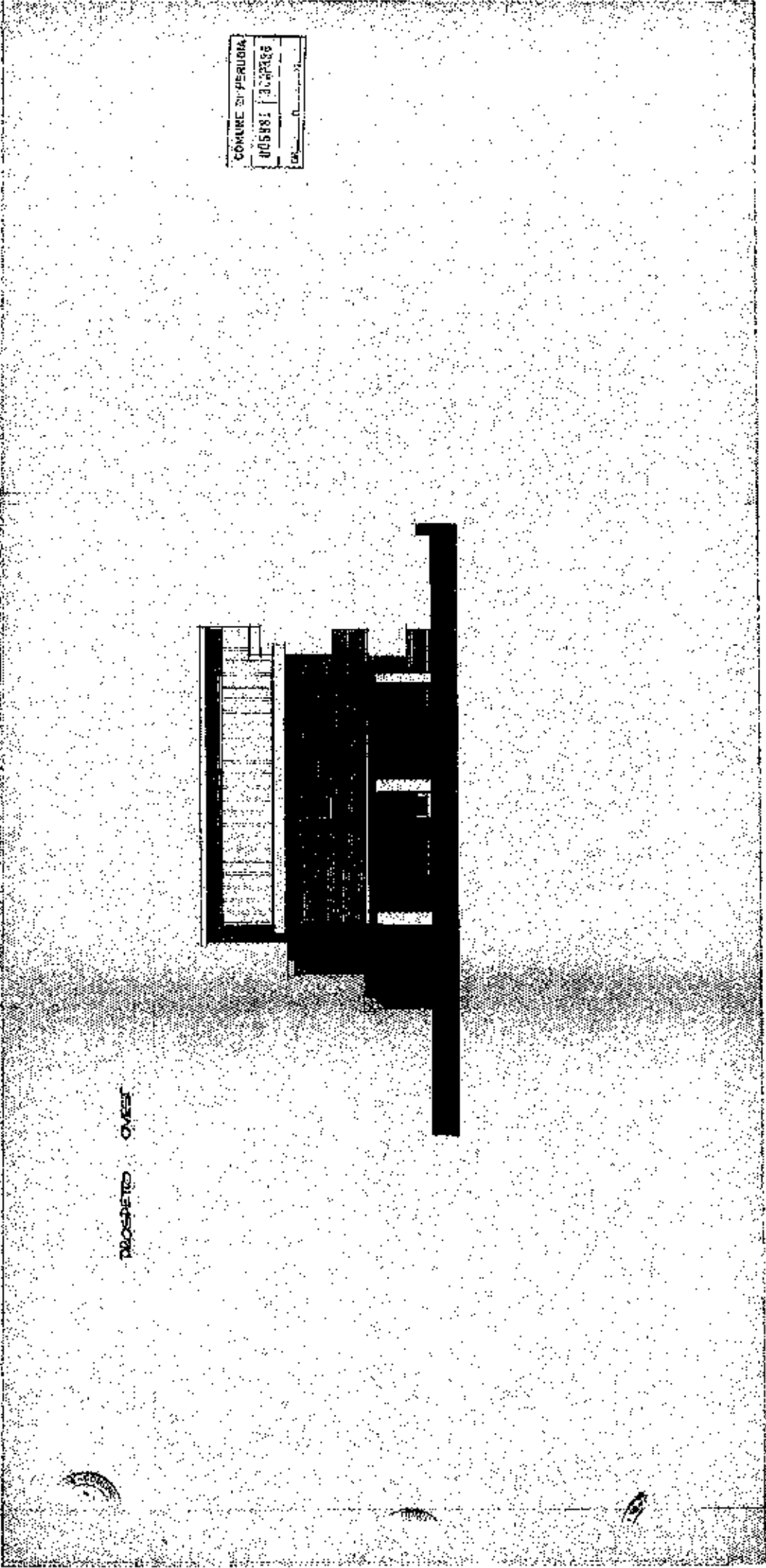

PROSPETTO OVER

COMUNE DI PERUGIA
00588 | 304236
L. 0



COMUNE DI PERUSA
0015261 3016716
C.M. P. P.

SEZIONE 2-5 13/001

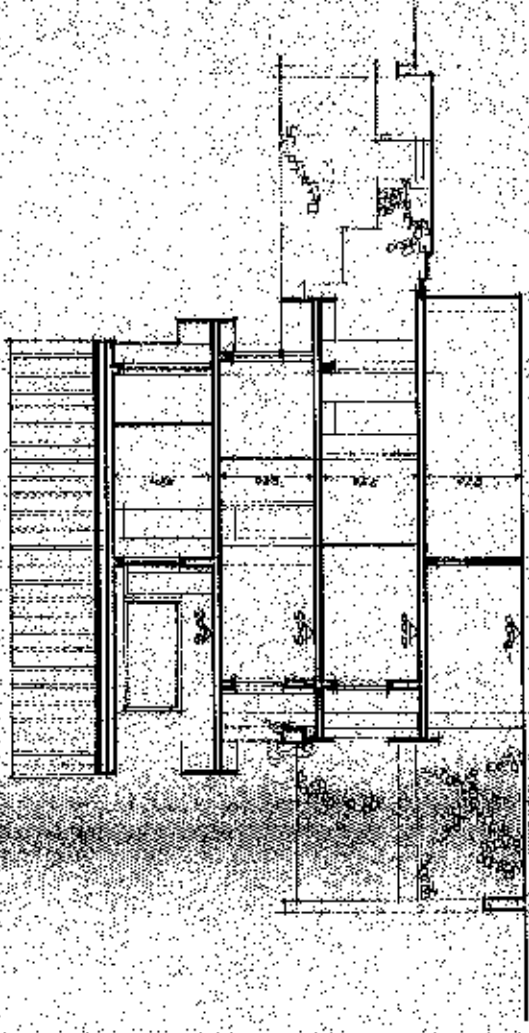

SPECIFICA
dei documenti presentati

Mod. 97 n. 6269
partita N.C.E.U. n. 5085

**UFFICIO TECNICO ERARIALE
PERUGIA**

Ricev. n° 1288, dalla Sez. II

La Ditta (come da mod. 3 SPC) ~~.....~~

ha presentato in data odierna per l'immobile sito in Comune di

~~.....~~ Via/Piazza Cavotau S. Lucia n. 13

distinto in Catasto con il foglio n. 192 partic. n. 93

COMUNE DI PERUGIA

i seguenti documenti:

N.C.T. mod. 3 SPC by
tipo mappale by

N.C.E.U. elaborato planimetrico
mod. 55 autocollante
n. 10, mod. 1 con planimetrie.

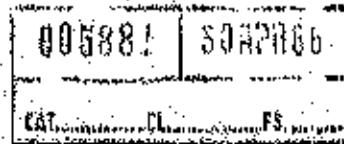

~~.....~~
~~.....~~
~~.....~~

Data 27 MAR. 1986

Per ricevuta
P. II. ~~.....~~





MINISTERO DELLE FINANZE
DIREZIONE GENERALE DEL CATASTO E DEI SERVIZI TECNICI ERARIALI
NUOVO CATASTO EDILIZIO URBANO

Lire
20

(L. DISORNO - LEGGE 12 APRILE 1969, N. 457)

Planimetria dell'immobile situato nel Comune di PERUGIA Via CANETOLA - S. LUCIA
Ditta [REDACTED]
Allegata alla dichiarazione presentata all'Ufficio Tecnico Erariale di PERUGIA

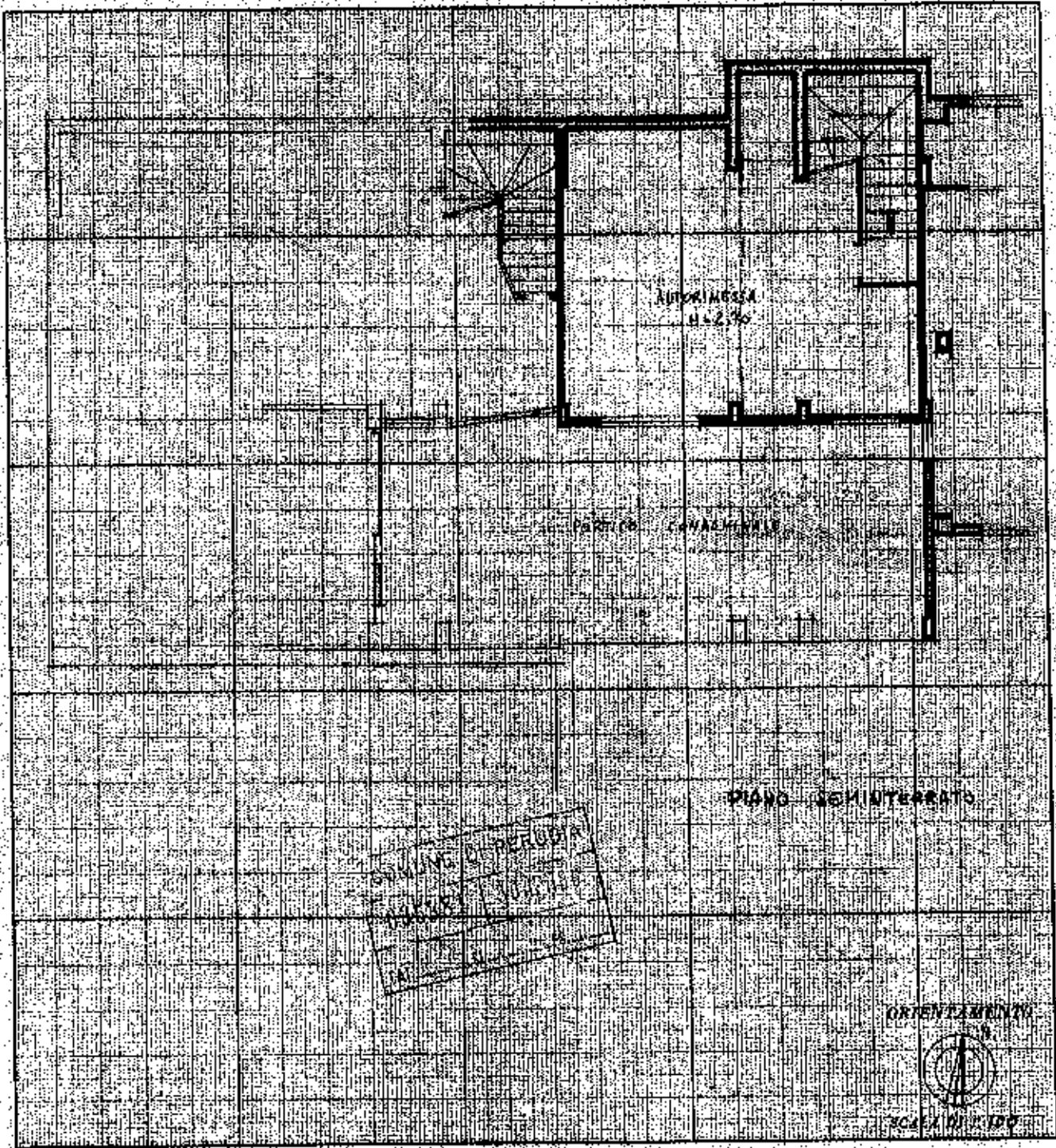

SPAZIO RISERVATO PER LE ANNOTAZIONI D'UFFICIO	
DATA	p. 93 feb. 4
PROT. N°	

Completata dal US [REDACTED]
(Titolare, o uno o più soci dell'ufficio)
 Iscritta all'Albo dei US
 della Provincia di PS
15 MAR 1986
 Firma: [Signature]

5881

[REDACTED]

[REDACTED]

STR. CANE TOLA - S. LUCIA, 33



COMUNE DI PERUGIA

DIPARTIMENTO ASSETTO DEL TERRITORIO

27. 1. 90

Ripartizione Inseguimenti DI

Sezione Concessioni Edilizie A

CONDONO EDILIZIO

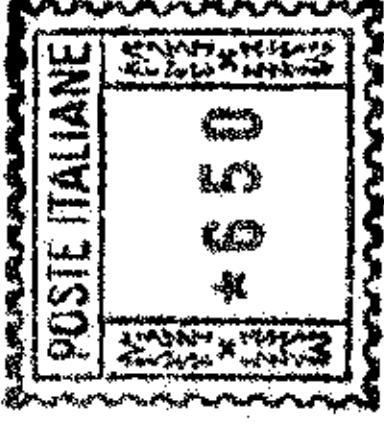

A ~~_____~~
~~_____~~ *FRAA. Casale - S. Lucia, 32*
06100 (PG)



PRECEDENTE

Piano seminterrato

Perimetro mp. 49,75 sup. laterale $26,75 \times 2,80 = \text{mq. } 74,90$

$$h.m.p. = \frac{74,90}{49,75} = \text{mp. } 1,51 \quad \text{mq. } 100,34 \times 1,51 = \text{mq. } 151,51$$

Piano terra

Perimetro mp. 99,05 sup. laterale $5,60 + (\text{mp. } 71,00 \times 3,05) = \text{mq. } 222,15$

$$h.m.p. = \frac{222,15}{99,05} = \text{mp. } 2,24 \quad \text{mq. } 324,86 \times 2,24 = \text{mq. } 727,69$$

DOPO LO STEZZO e aumento dell'altezza

Piano seminterrato

Perimetro mp. 49,75 sup. laterale $\text{mq. } 206,35 = (25,45 \times 3,00)$

$$h.m.p. = \frac{206,35}{49,75} = \text{mp. } 2,14 \quad \text{mq. } 309,84 \times 2,14 = \text{mq. } 663,06$$

Piano terra

Perimetro mp. 99,05 sup. laterale $\text{mq. } 263,05$

$$h.m.p. = \frac{263,05}{99,05} = \text{mp. } 2,66 \quad \text{mq. } 324,86 \times 2,66 = \text{mq. } 864,13$$



PROVINCIA DI PERUGIA
Servizio di Vigilanza sulle Costruzioni
Prot. N. 7082 del 24/11/84
5108



COLLAUDO STATICO DELLE STRUTTURE IN CEMENTO ARMATO

DEL FABBRICATO DI PROPRIETA' DEI SIG.RI BILLI FIO-

RUCCI E BELLA SOCIETA' EDILIZIA SAN MARCO DI PERU-

GIA IN VIA CANEPOLA - LOC. SAN MARCO DI PERUGIA-

COLLAUDO
STATICO

NOTIZIE VARIE RIGUARDANTI L'EDIFICIO

Edificio per abitazione:

Proprietà Sig.ri ~~_____~~ e ~~_____~~

Edilizia S. Marco di Perugia.

Progetto e Direzione dei Lavori delle strutture:

Dott. Ing. ~~_____~~ di Perugia.

La relazione geomorfologica è del Dott. ~~_____~~

~~_____~~ ci.

Collaudatore: è stato nominato il sottoscritto Dott.

Ing. ~~_____~~, iscritto all'Ordine degli In-

gegneri della Provincia di Perugia col n° 247.

Il collaudatore non è intervenuto in alcun modo na-

la progettazione, direzione, ed esecuzione dall'ope-

ra.

Riferimenti precedenti.

Il progetto è stato presentato alla Provincia di Pe-

rugia- Servizio Vigilanza sulle Costruzioni in da-

ta 26.10.82 ed acquisito agli atti con pos. 5108

del 29.9.83.

In data 10.5.83 il Direttore dei Lavori ha presentato

la relazione di ultimazione dei lavori acquisito agli

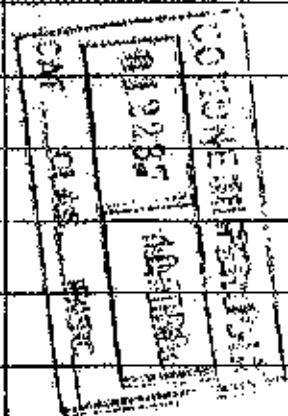

Calcestruzzo con $R_{bk} \geq 300 \text{ kg/cm}^2$;

Acciaio tipo Fe B 44 K non controllato in stabilimento.

Sono state condotte prove di schiacciamento su due prelievi di calcestruzzo di due cubetti ciascuno.

Il numero dei prelievi e il criterio seguito non è rispondente alle norme vigenti.

Gli stessi risultati delle prove condotte sui cubetti dei prelievi non sono pienamente soddisfacenti.

Pertanto in sanatoria il sottoscritto Collaudatore ha provveduto ad un'indagine sistematica, tramite prove sclerometriche, sulla qualità del calcestruzzo.

VERBALE DELLA VISITA

La visita di collaudo è stata effettuata il giorno

9.5.84, alla presenza del legale rappresentante dell'Impresa e del Direttore dei Lavori Dott. Ing.

~~Stancaschi~~ ~~si~~. Con la scorta dei disegni di

progetto, il sottoscritto ha effettuato un'accurata

ricognizione di tutto l'edificio.

Sono state riscontrate le dimensioni di alcune

strutture che sono risultate conformi al progetto.

Le prove sono state eseguite con sclerometro mod.

N. della Schmidt di Basilea.

Si riportano di seguito i risultati ottenuti dove





ci.

In data 03.09.84 il Direttore dei Lavori mi ha trasmesso due copie dei disegni e delle relazioni di calcolo a firma del progettista Dott. Ing. di Perugia n° 463 e dello stesso Direttore dei Lavori. Tali copie di progetto dei solai vengono trasmesse alla Provincia di Perugia - Servizio Vigilanza sulle Costruzioni in allegato al certificato di Collaudo.

PROVE DI CARICO

Data la tipologia corrente della struttura, in considerazione che la progettazione è stata svolta in modo esteso ed approfondito, il sottoscritto Collaudatore non ritiene di effettuare prove di carico.

CONCLUSIONI E CERTIFICATO DI COLLAUDO

Tutto ciò premesso e considerato:

- che le strutture in c.a. dell'edificio si presentano ben costruite, con idonea tecnica e con regolarità di forme e di disposizioni;
- che esse risultano integre, senza difetti visibili, lesioni, deformazioni, o altre anomalie denotanti dissesti statici;
- che l'edificio è stato progettato e calcolato secondo le norme vigenti per la zona sismica di 2ª categoria;



PROVINCIA DI PERUGIA

Settore Vigilanza sulle Escalazioni

Posizione n. 5408

Si attesta ai sensi dell'art. 7 della Legge 5 Novem-

bre 1971 n. 1286 che il certificato di collaudo sta-

tico è stato presentato in data 21/9/84

e acquisito al protocollo con il n. 2889

Perugia, il 27/9/84

IL FUNZIONARIO RESPONSABILE

Dr. Ing. F. Lamparelli

A.R.

PROT

16303

BIP

DEL 25 FEB 1989

Sezione Concessioni Edilizie
CONDONO

AVVISO DI RICEVIMENTO

PRATICA 5881

N. del

- Raccomandata
- Assicurata
- Vaglia
- Pacco

Indirizzata a

S.R. PANGIOLA - S. LUCIA 23

spedito il

25 FEB 1989

UFFICIO
CORR. PANGIOLA

Dichiaro di aver ricevuto quanto indicato il

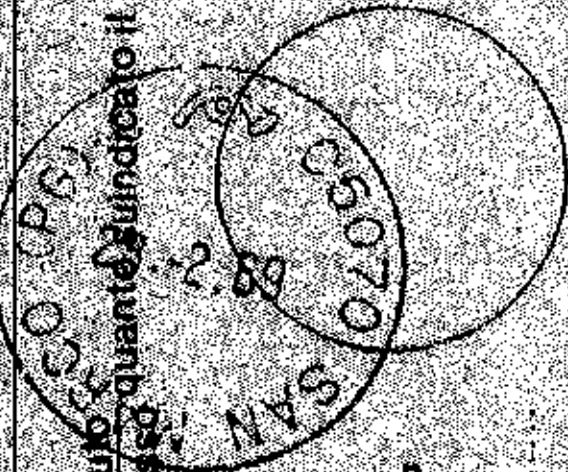

Firma dell'incaricato della distribuzione o del pagamento

[Handwritten signature]

Firma

[Redacted signature]

Bollo dell'ufficio di distribuzione o di pagamento

PROGRESSIVO 01461461401010

MINISTERO DEI LAVORI PUBBLICI

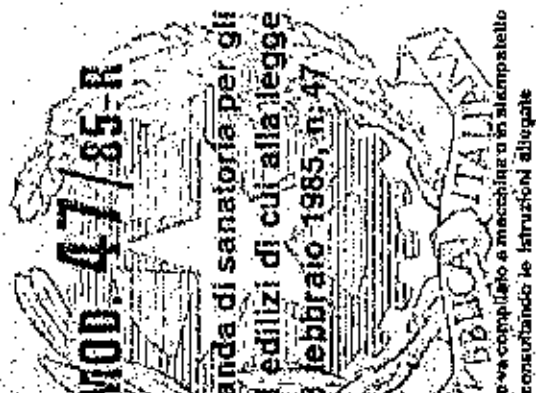

Da compilare e macchinare in stampatello consultando le istruzioni allegate

RICHIEDENTE

COGNOME O DENOMINAZIONE: [REDACTED]

NUMERO DI CODICE FISCALE: [REDACTED]

NOME: [REDACTED]

RESIDENZA ANAGRAFICA: COMUNE PERUSIA PROVINCIA PG

RAZIONAMENTO, VIA E NUMERO CIVICO: VIA CANETOCA-S. LUCIA C.A.P. 1061010

NATURA GIURIDICA: [REDACTED]

Se il richiedente è persona fisica indicare:

SESSO: M/F [REDACTED] STATO CIVILE: [REDACTED] TITOLO DI STUDIO: [REDACTED] PROVINCIA: [REDACTED]

CONDIZIONE PROFESSIONALE: [REDACTED] QUALIFICA: [REDACTED] ATTIVITÀ ECONOMICA: [REDACTED]

Se il richiedente è diverso da persona fisica indicare:

ATTIVITÀ ECONOMICA ESERCITATA: [REDACTED]

RICHIEDENTE

COGNOME O DENOMINAZIONE: [REDACTED]

NUMERO DI CODICE FISCALE: [REDACTED]

NOME: [REDACTED]

RESIDENZA ANAGRAFICA: COMUNE PERUSIA PROVINCIA PG

RAZIONAMENTO, VIA E NUMERO CIVICO: VIA CANETOCA-S. LUCIA C.A.P. 1061010

NATURA GIURIDICA: [REDACTED]

Se il richiedente è persona fisica indicare:

SESSO: M/F [REDACTED] STATO CIVILE: [REDACTED] TITOLO DI STUDIO: [REDACTED] PROVINCIA: [REDACTED]

CONDIZIONE PROFESSIONALE: [REDACTED] QUALIFICA: [REDACTED] ATTIVITÀ ECONOMICA: [REDACTED]

Se il richiedente è diverso da persona fisica indicare:

ATTIVITÀ ECONOMICA ESERCITATA: [REDACTED]

COMUNE DI PERUGIA 0058881 3042380

PROGRESSIVO 01625161010

TERZO DEI LAVORI PUBBLICI



anda di sanatoria per gli
editi di cui alla legge
8 febbraio 1985, n. 47
REPUBBLICA ITALIANA
lo va compilato a macchina o in stampatello
consultando le istruzioni allegate

RICHIEDENTE

COGNOME O DENOMINAZIONE [REDACTED]

NUMERO DI
CODICE FISCALE [REDACTED]

NUMERO
[REDACTED]

RESIDENZA
ANAGRAFICA [REDACTED] PROVINCIA
SP [REDACTED]

FRAZIONE, VIA E NUMERO CIVICO
VIA CANETOCA - S. LUCIA C.A.P.
1061019

NATURA GIURIDICA [REDACTED]

Se il richiedente è persona fisica indicare:

Stato di nascita [REDACTED] STATO CIVILE [REDACTED] TITOLO
di studio [REDACTED]

Comune o Stato estero di nascita [REDACTED] PROVINCIA [REDACTED]

CONDIZIONE PROFESSIONALE [REDACTED] QUALIFICA [REDACTED] ATTIVITÀ ECONOMICA [REDACTED]

Se il richiedente è diverso da persona fisica indicare:

ATTIVITÀ ECONOMICA ESERCITATA [REDACTED]

RICHIEDENTE

COGNOME O DENOMINAZIONE [REDACTED]

NUMERO DI
CODICE FISCALE [REDACTED]

NUMERO
[REDACTED]

RESIDENZA
ANAGRAFICA [REDACTED] PROVINCIA
SP [REDACTED]

FRAZIONE, VIA E NUMERO CIVICO
VIA CANETOCA - S. LUCIA C.A.P.
1061019

NATURA GIURIDICA [REDACTED]

Se il richiedente è persona fisica indicare:

Stato di nascita [REDACTED] STATO CIVILE [REDACTED] TITOLO
di studio [REDACTED]

Comune o Stato estero di nascita [REDACTED] PROVINCIA [REDACTED]

CONDIZIONE PROFESSIONALE [REDACTED] QUALIFICA [REDACTED] ATTIVITÀ ECONOMICA [REDACTED]

Se il richiedente è diverso da persona fisica indicare:

ATTIVITÀ ECONOMICA ESERCITATA [REDACTED]



COMUNE DI PERUGIA

SPEDITO

MINUTA

TORNI UFFICIO

Reg. XIV - INSEDIAMENTI -
SERV. CONC. EDILIZIE - CONDONI

Pratica N° 05881

77471

PERUGIA c.a.p. 06100 17 OTT. 1988

OGGETTO: RICHIESTA DI SANATORIA DI OPERE ABUSIVE. (ART. 31 L. 47/85)

Il Capo Ser. Concessioni Edilizie
Dott. Ing. Luigi RIGLIANTILE

AL SIG. [Redacted]
STR. CANETOLA S. LUCIA 33
PERUGIA PG

06100

In riferimento alla domanda presentata in data 30/04/86
protocollata n° 35881, intesa ad ottenere la sanatoria delle
opere abusive ex art. 31 della L. n° 47 del 28/2/85, si comunica
che per poterla prendere in esame è necessario inviare

- esplorando la documentazione di seguito elencata:
- CERTIFICATO AUTENTICO DEPOSITO GRAFICI PROV. DI PG
- PARERE ASS. NE. COMUNI COMPRESORIO PG L. 1497/89
- PARERE COMUNITA' MONTANA R.D. 326/83
- COMPILATO METRICO ESTIMATIVO PER LE OPERE ABUSIVE

Si fa presente pertanto, che l'esame della pratica è sospeso
in attesa di quanto sopra richiesto.
Qualsiasi chiarimento nel merito delle pratiche oggetto di
condoni potrà essere offerto nei giorni di Martedì e Sabato dalle
ore 10 alle ore 12 presso Palazzo dei Priori - Ser. Concessioni
Edilizie.



IL SINDACO
P. IL SINDACO
L'ASSESSORE DELEGATO
(Roberto Condoloni)

F. PIANO DI AUBERTI GIOVANNI PERUGIA - N. 1000 - CA. TERMA DI ALFICATA - TEL. 075/215551

Mod. 23-1 per l'invio (1962) - C. 013-00

ADMINISTRAZIONE P.T.

AVVISO DI RICEVIMENTO

TASSA
PAGATA

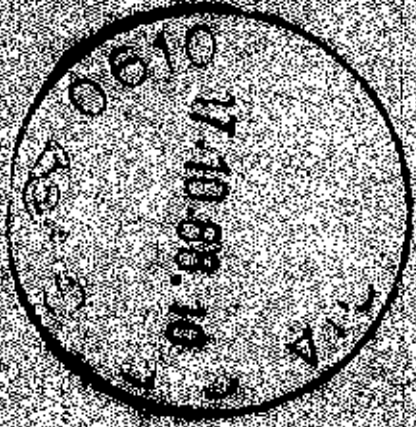

DA RESTITUIRE A: COMUNE DI PERUGIA

N.B. - Il mittente è pregato di apporre chiaramente su entrambe le facciate le indicazioni richieste

C.so VANNUCCI 19

VIA

061100

C.A.P.

PERUGIA

LOCALITÀ

PG

SIGLA PROV.

AUTORIZZAZIONE DIREZIONE PROVINCIALE P.T. PERUGIA II/29720/GAR DEL 23/4/85

11 FEB. 1989

10³¹
XIV
DE

COMUNE DI PERUGIA
011227 10 FEB 89
CAF... CLAS... FASC...



15 FEB 1989
Processo in corso

COMUNE DI PERUGIA

OGGETTO: VERBA 67/85 - CONCESSIONE
IN FAVORE PER LA COSTRUZIONE DI UNA
CASA DI ABITAZIONE IN LOC. S. MARCO
PRATICA N° 5881.

LE SOTTOSCRITTE ~~.....~~, RESI

SENTI IN PERUGIA VIA CANSTOLA S. LUCA,
FACENDO SEGUITO ALLA RICHIESTA N°
CORRENTO COMUNE INVIANO IL COMPITO
VERBO ETTIMATIVO DELLE OPERE
ABUSIVE ED IL COLLAUDO STATICO DEL
L'IMMOBILE ESISTENTE DOPO L'ULTIMAZIONE
DELLE OPERE ABUSIVE MESSE IN

5881
A. Stabile

ES. ALLESTANO INOLTRE I PARERI DELLA
COMUNITA' MONTANA (ESAT 5052/5/Model
3.9.87) E DEL CONSORZIO ECON. VERBAN.
(AUTORIZZAZIONE N° 1923 DEL 9.8.86)

PERUGIA 20.1.89

IN FIDE

~~.....~~
~~.....~~

CONTI CORRENTI POSTALI

ATTESTAZIONE

di un versamento

di L.

3'415'051

Lire tre milioni quattrocentoquindici-
simila 051 #

sul C/C N. 255 000

Intestato a:

AMMINISTRAZIONE P.T.

OBLAZIONE ABUSIVISMO EDILIZIO

eseguito da ~~PERUGIA~~ ~~PERUGIA~~

residente in PERUGIA St. Costola S. Lucia 33

Codice Fiscale BLLD RN 39H47G478E

addi

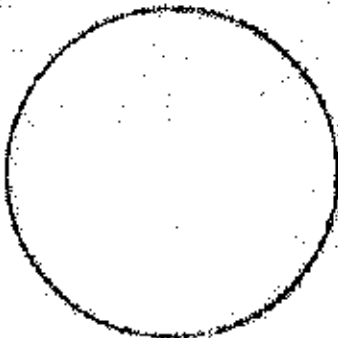

Bollo a data

PERUGIA

Bollo lineare dell'Ufficio postale

L'UFFICIALE POSTALE

1791

13 APR 89

del bollettario ch 9

data

progress



MONTE DEI PASCHI DI SIENA
ESATTORIA COMUNALE DI PERUGIA



ESERCIZIO 1989

Quietanza N. 00002679

TESORIERE DEL
COMUNE DI PERUGIA

Operazione N. 2679

Ordinativo N. 3985

Anno 89

TITOLO	CATEGORIA	CAPITOLO	ARTICOLO	COD. MECCAN.
4	2	1145		1922 h02

Il Sig.

[Redacted name]

COMUNE DI PERUGIA

000978

140EN90

ha pagato la somma di Lire 2.114.634

CAT. _____ Lt. _____ Ps. _____

Lire

Due milioni quattrocento quaranta due mila 634

per

quasi ubonita meastone art 5 L 10/77

Li. 13.11.89



IL CASSIERE

[Handwritten signature]



MONTE DEI PASCHI DI SIENA
ESATTORIA COMUNALE DI PERUGIA



ESERCIZIO 1989

Quietanza N. 00002678

TESORIERE DEL
COMUNE DI PERUGIA

Operazione N. 2678

Ordinativo N. 3984

Anno 89

4	2	M5		422402
TITOLO	CATEGORIA	CAPITULO	ARTICOLO	COD. MECCAN.

Il Sig. _____

ha pagato la somma di Lire 2.077.639

Lire Due milioni e settanta e tre -



per Quir. urbanizz. primarie an 5/10/77

Li. 13.04.89

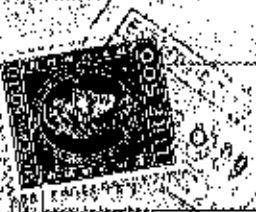

IL CASSIERE





COMUNE DI PERUGIA

RIP. XIV - IMBEDIAMENTI -

Sez. Conc. Edilizia

C O N D O N O

PRATICA N. 05884 1

PROT. N. _____

Raccomandata R.R. _____

Perugia _____

OGGETTO: Richiesta di concessione a sanatoria L. 47/85.
Integrazione oblazione e versamento oneri L. 10/77.

Al Sign. _____
STR. CANETOLO-S. LUCIA 23
061002 PERUGIA PG

In riferimento alla domanda di concessione a sanatoria presentata in data 30/04/86, protocollo n. 05884, si comunica che a seguito di istruttoria è stata determinata in via definitiva l'oblazione per la sanatoria pari a L. 14.695.422, e la somma dovuta per gli oneri previsti dalla L. 10/77 e L.R. 25/85, come di seguito specificati.

Il rilascio della concessione a sanatoria è, pertanto, subordinato alla presentazione delle ricevute di pagamento delle seguenti somme:

CONGUAGLIO OBLAZIONE, comprensivo di interessi:

L. 3.415.051

CONTRIBUTO DI CONCESSIONE:

- oneri di urbanizzazione primaria
- oneri di urbanizzazione secondaria
- contributo costo di costruzione

L. 2.017.639

L. 2.442.634

L. 2.115.401

Si informa che il conguaglio dell'oblazione dovrà essere effettuato su c/c postale n. 293000 - Amministrazione P.T. - Oblazione Anonimato Edilizio entro 15 gg. dal ricevimento della presente, altrimenti dovrà procedersi ad ulteriore conteggio degli interessi per ritardato pagamento.

Il contributo di concessione dovrà essere versato a favore del Comune tramite apposita reversale di cassa da ritirare presso la Ripartizione Finanze - Sez. Entrate - Piazza IV Novembre - previa presentazione di una copia della presente nota.

PRODURRE CERT. AVERNUTO DEPOSITO GRAFICI IN PROVINCIA

Per qualsiasi chiarimento l'Ufficio Condono è aperto al pubblico nei giorni di martedì e sabato dalle ore 10.00 alle ore 13.00.

p. IL S I N D A C O
L'ASSESSORE DELEGATO
(Rosario Cordiano)



A.R.

PROT

24830

29 MAR 1989

Sezione CONCESSIONI Edilizio

SECONDO

588

AVVISO DI RICEVIMENTO

della

del

N

di 29 MAR. 1989

Raccomandata

Vaglia

il

Assicurata

Pacco

dall'Ufficio di

indirizzat. a

Stz. Caruto ed - S. Lucia 33 06100 - Perugia

Dichiaro di aver ricevuto quanto suindicato il riscosso

Firma dell'incaricato

della distribuzione o del pagamento

Bollo dell'Ufficio

di distribuzione o di pagamento

Stampa circolare: 06007, 28 MAR 1989, S. LUCIA

PERUGIA 13/3/89
P. 603533
C.P.

718878