

Geom. **ALBERTO GIORGINI**

c.f. GRG LRT 84R04 E783F – P.I. 01618640435 – Ufficio: Via Mazenta n° 14 – 62100 MACERATA – Tel/Fax 0733/30310
E-mail albertogiorgini@hotmail.it

TRIBUNALE DI MACERATA

ESPROPRIAZIONE IMMOBILIARE N° **177/2022**

PROMOSSA DA

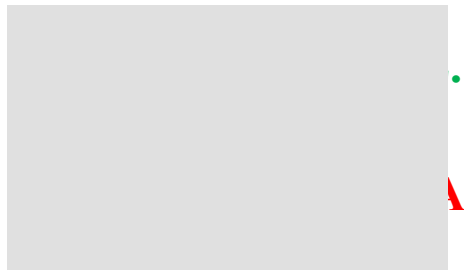

DOCUMENTAZIONE CATASTALE

- *visura*
- *planimetria*
- *elaborato planimetrico*
- *estratto di mappa*

Visura storica per immobile

Situazione degli atti informatizzati al 14/11/2023

Dati della richiesta	Comune di PORTO RECANATI (Codice:G919)
Catasto Fabbricati	Provincia di MACERATA
	Foglio: 20 Particella: 384 Sub.: 19

INTESTATO

1		(1) Proprieta' 1/1
---	--	--------------------

Unità immobiliare dal 22/10/2018

N.	DATI IDENTIFICATIVI				DATI DI CLASSAMENTO							DATI DERIVANTI DA	
	Sezione Urbana	Foglio	Particella	Sub	Zona Cens.	Micro Zona	Categoria	Classe	Consistenza	Superficie Catastale	Rendita		
1		20	384	19			A/3	1	4 vani	Totale: 54 m² Totale: escluse aree scoperte**: 48 m²	Euro 268,56	VARIAZIONE TOPONOMASTICA del 22/10/2018 Pratica n. MC0062301 in atti dal 22/10/2018 VARIAZIONE TOPONOMASTICA D'UFFICIO (n. 20823.1/2018)	
Indirizzo		VIA SANTA MARIA IN POTENZA n. 4 Piano T											
Notifica							Partita				Mod.58		
Annotazioni		-classamento e rendita validati											

Mappali Terreni Correlati

Codice Comune G919 - Foglio 20 - Particella 384

Situazione dell'unità immobiliare dal 09/11/2015

N.	DATI IDENTIFICATIVI				DATI DI CLASSAMENTO							DATI DERIVANTI DA
	Sezione Urbana	Foglio	Particella	Sub	Zona Cens.	Micro Zona	Categoria	Classe	Consistenza	Superficie Catastale	Rendita	
1		20	384	19			A/3	1	4 vani	Totale: 54 m² Totale: escluse aree scoperte**: 48 m²	Euro 268,56	Variazione del 09/11/2015 - Inserimento in visura dei dati di superficie.
Indirizzo		VIA SANTA MARIA IN POTENZA n. SCN Piano T										

Visura storica per immobile

Situazione degli atti informatizzati al 14/11/2023

Notifica		Partita		Mod.58	
Annotazioni	-classamento e rendita validati				

Situazione dell'unità immobiliare dal 22/09/2004

N.	DATI IDENTIFICATIVI				DATI DI CLASSAMENTO							DATI DERIVANTI DA
	Sezione Urbana	Foglio	Particella	Sub	Zona Cens.	Micro Zona	Categoria	Classe	Consistenza	Superficie Catastale	Rendita	
1		20	384	19			A/3	1	4 vani		Euro 268,56	VARIAZIONE del 22/09/2004 Pratica n. MC0101591 in atti dal 22/09/2004 DIVERSA DISTRIBUZIONE DEGLI SPAZI INTERNI-RISTRUTTURAZIONE (n. 4236.1/2004)

Indirizzo	VIA SANTA MARIA IN POTENZA n. SCN Piano T
Notifica	
Annotazioni	-classamento e rendita validati

L'intestazione alla data della richiesta deriva dai seguenti atti:

Situazione degli intestati dal 29/07/2005

N.	DIRITTI E ONERI REALI
1	AN (1) Proprieta' 1/1
DATI DERIVANTI DA	Atto del 29/07/2005 Pubblico ufficiale SABINO PATRUNO Sede PORTO RECANATI (MC) Repertorio n. 31695 - COMPRAVENDITA Nota presentata con Modello Unico n. 7275.1/2005 Reparto PI di MACERATA in atti dal 08/08/2005

Situazione degli intestati dal 22/09/2004

N.	DATI ANAGRAFICI	CODICE FISCALE	DIRITTI E ONERI REALI
1	EDIL.2B. - S.R.L.sede in ANCONA (AN)	02173490422*	(1) Proprieta' 1/1 fino al 29/07/2005
DATI DERIVANTI DA	VARIAZIONE del 22/09/2004 Pratica n. MC0101591 in atti dal 22/09/2004 DIVERSA DISTRIBUZIONE DEGLI SPAZI INTERNI-RISTRUTTURAZIONE (n. 4236.1/2004)		

Per ulteriori variazioni richiedere le visure storiche dei seguenti immobili soppressi, originari del precedente

Foglio 20 Particella 384 Subalterno 1; Foglio 20 Particella 384 Subalterno 2; Foglio 20 Particella 384 Subalterno 3; Foglio 20 Particella 384 Subalterno 4; Foglio 20 Particella 384 Subalterno 5; Foglio 20 Particella 384 Subalterno 6;

Visura telematica

Tributi speciali: Euro 0,90

* Codice Fiscale Validato in Anagrafe Tributaria.

** Si intendono escluse le "superfici di balconi, terrazzi e aree scoperte pertinenziali e accessorie, comunicanti o non comunicanti" (cfr. Provvedimento del Direttore dell'Agenzia delle Entrate 29 marzo 2013).

**Agenzia del Territorio
CATASTO FABBRICATI
Ufficio Provinciale di
Macerata**

Dichiarazione protocollo n. MC0101591 del 22/09/2004

Planimetria di u.i.u. in Comune di Porto Recanati

Via Santa Maria In Potenza

civ. SCN

Identificativi Catastali:

Sezione:

Foglio: 20

Particella: 384

Subalterno: 19

Compilata da:

Trucchia Pierluca

Iscritto all'albo:
Geometri

Prov. Macerata

N. 844

Scheda n. 1

Scala 1:200

P. T.

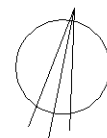
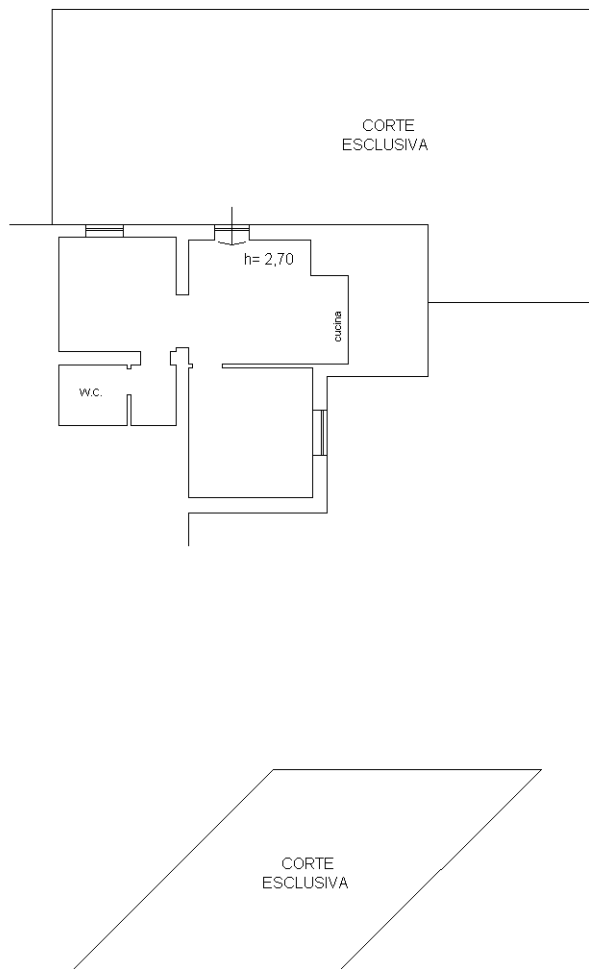

Ultima planimetria in atti

ELABORATO PLANIMETRICO	Compilato da: Cappella Mirco	Iscritto all'albo: Geometri	Prov. Macerata	N. 01251
	Comune di Porto Recanati	Sezione: Foglio: 20	Particella: 384	22/06/2018 del
Dimostrazione grafica dei subalterni				
Tipo Mappale n. del		Scala 1 : 500		

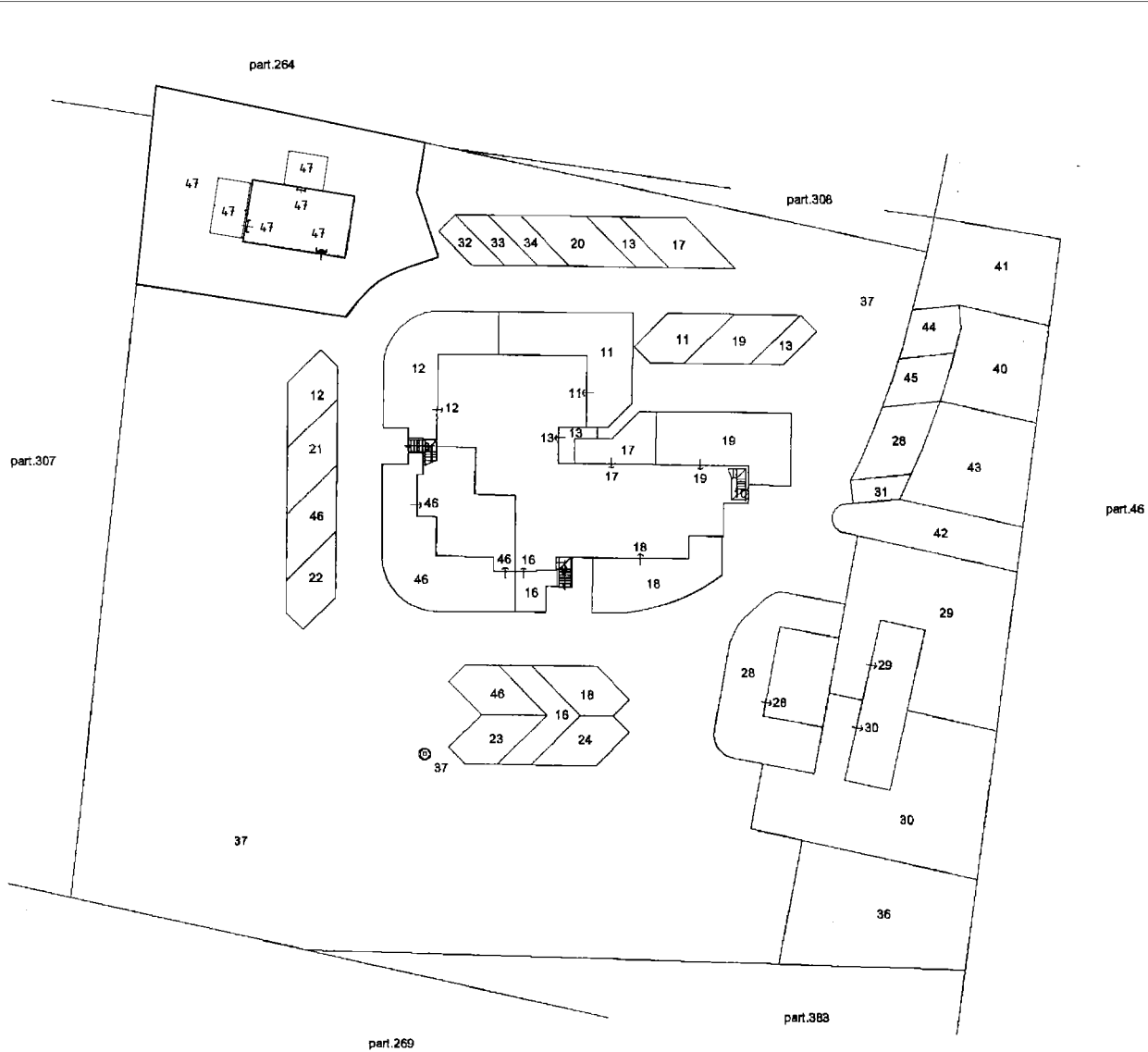

PIANO TERRA

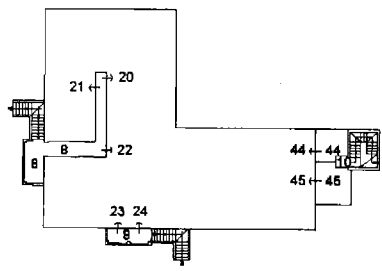

PIANO PRIMO



Agencia delle Entrate
CATASTO FABBRICATI
 Ufficio provinciale di Macerata

Ultima planimetria in atti

ACCERTAMENTO DELLA PROPRIETÀ IMMOBILIARE URBANA ELENCO DEI SUBALTERNI ASSEGNATI

Comune PORTO RECANATI	Sezione	Foglio 20	Particella 384	Tipo mappale	del:
--------------------------	---------	--------------	-------------------	--------------	------

Sub	UBICAZIONE via/piazza	n.civ	Piani	Scala	Int	DESCRIZIONE
1						GIA' SOPPRESSO
2						GIA' SOPPRESSO
3						GIA' SOPPRESSO
4						GIA' SOPPRESSO
5						GIA' SOPPRESSO
6						GIA' SOPPRESSO
7						GIA' SOPPRESSO
8	VIA DELL'ABBADIA		T-1			BCNC AI SUB.20-21-22 (SCALA E CORRIDOIO DI INGRESSO)
9	VIA DELL'ABBADIA		T-1			BCNC AI SUB.23-24 (SCALA E CORRODOIO DI INGRESSO)
10	VIA DELL'ABBADIA		T-1			BCNC AI SUB.44-45 (SCALA E CORRIDOIO DI INGRESSO)
11	VIA DELL'ABBADIA		T			ABITAZIONE
12	VIA DELL'ABBADIA		T			ABITAZIONE
13	VIA DELL'ABBADIA		T			ABITAZIONE
14						GIA' SOPPRESSO
15						GIA' SOPPRESSO
16	VIA DELL'ABBADIA		T			ABITAZIONE
17	VIA DELL'ABBADIA		T			ABITAZIONE
18	VIA DELL'ABBADIA		T			ABITAZIONE
19	VIA DELL'ABBADIA		T			ABITAZIONE
20	VIA DELL'ABBADIA		1			ABITAZIONE
21	VIA DELL'ABBADIA		1			ABITAZIONE
22	VIA DELL'ABBADIA		1			ABITAZIONE
23	VIA DELL'ABBADIA		1			ABITAZIONE
24	VIA DELL'ABBADIA		1			ABITAZIONE
25						GIA' SOPPRESSO
26						GIA' SOPPRESSO
27						GIA' SOPPRESSO
28	VIA DELL'ABBADIA		T			ABITAZIONE
29	VIA DELL'ABBADIA		T			ABITAZIONE
30	VIA DELL'ABBADIA		T			ABITAZIONE
31	VIA DELL'ABBADIA		T			AREA URBANA DI MQ.15
32	VIA DELL'ABBADIA		T			AREA URBANA DI MQ.15
33	VIA DELL'ABBADIA		T			AREA URBANA DI MQ.18

34	VIA DELL'ABBADIA		T			AREA URBANA DI MQ.18
35						GIA' SOPPRESSO
36	VIA DELL'ABBADIA		T			AREA URBANA DI MQ.230
37	VIA DELL'ABBADIA		T			BCNC A TUTTI I SUB. (CORTE E POZZO)
38						GIA' SOPPRESSO
39						GIA' SOPPRESSO
40	VIA DELL'ABBADIA		T			AREA URBANA DI MQ.103
41	VIA DELL'ABBADIA		T			AREA URBANA DI MQ.130
42	VIA DELL'ABBADIA		T			AREA URBANA DI MQ.88
43	VIA DELL'ABBADIA		T			AREA URBANA DI MQ.136
44	VIA DELL'ABBADIA		T-1			ABITAZIONE
45	VIA DELL'ABBADIA		T-1			ABITAZIONE
46	VIA DELL'ABBADIA	4	T			ABITAZIONE
47	via dell' abbazia	4	T			ABITAZIONE

Visura telematica

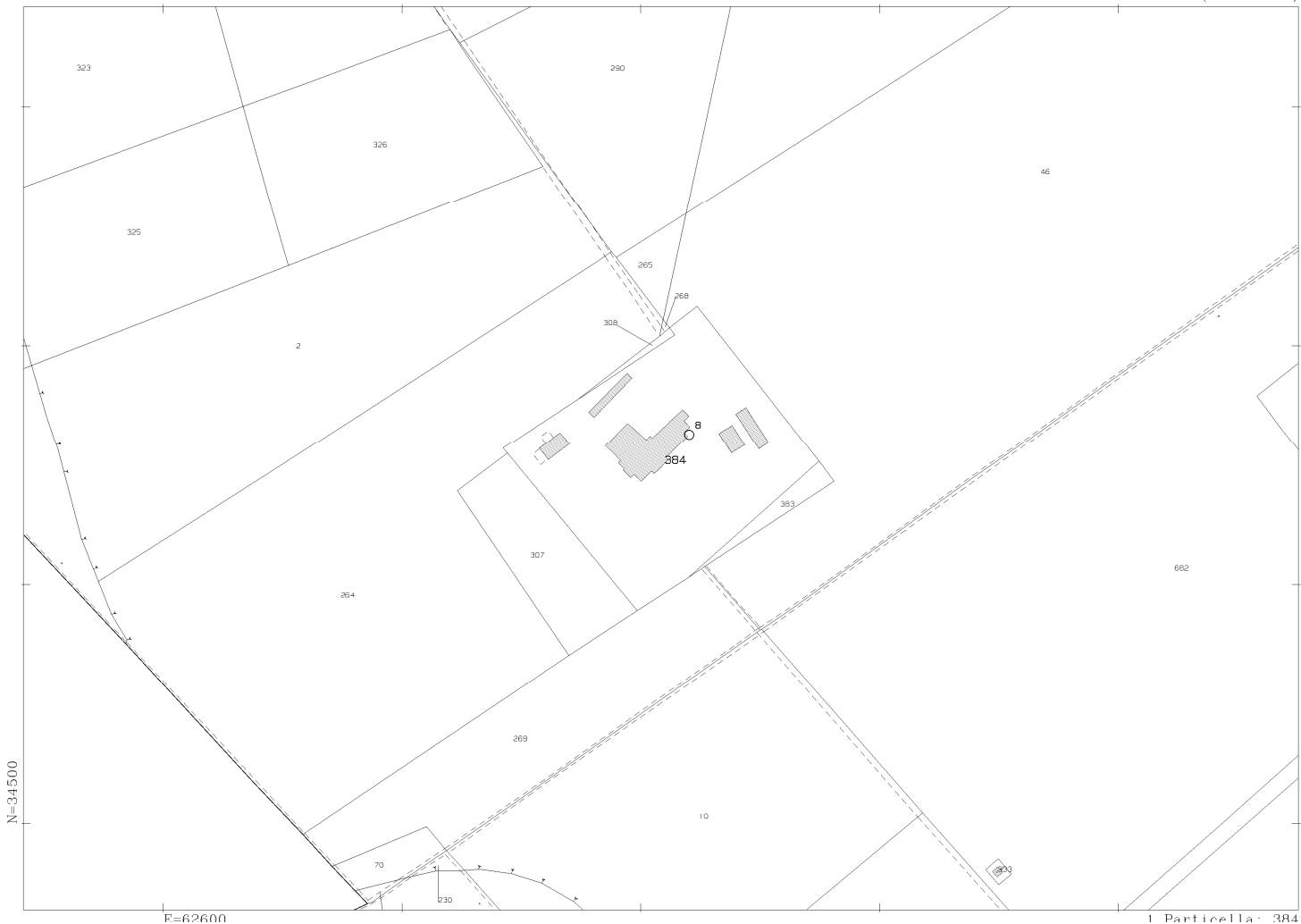

30-Nov-2022 12:46:7
Scala originale: 1:2000
Dimensione cornice: 534.000 x 378.000 metri
Comune: (MC) PORTO RECANATI
Foglio: 20
Protocollo pratica T191971/2022