

**Agenzia delle Entrate  
CATASTO FABBRICATI  
Ufficio Provinciale di  
Alessandria**

Dichiarazione protocollo n. AL0135988 del 02/11/2016

Planimetria di u.i.u. in Comune di Alessandria

Via Roberto Gandolfi

civ. SN

Identificativi Catastali:

Sezione:

Foglio: 120

Particella: 1244

Subalterno: 8

Compilata da:

Ravazzi Oscar

Iscritto all'albo:

Architetti

Prov. Alessandria

N. 192

Scheda n. 1

Scala 1:200

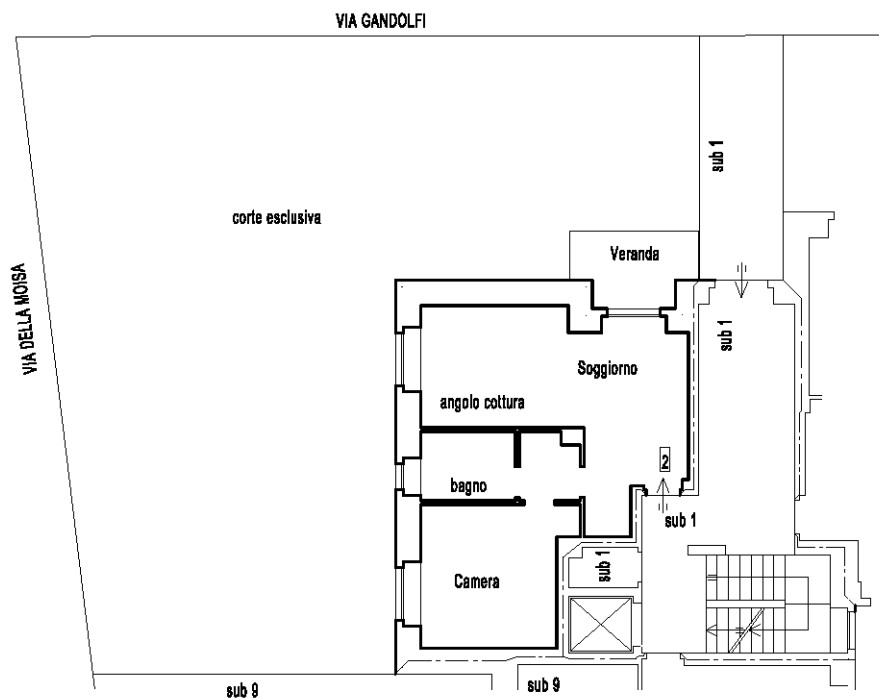

Pianta Piano Terreno - h 2.70

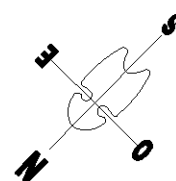

Catasto dei Fabbricati - Situazione al 22/12/2025 - Comune di ALESSANDRIA(A182) - < Foglio 120 - Particella 1244 - Subalterno 8 > - Uiu graffiata  
VIA ROBERTO GANDOLFI n. 1 Interno 2 Piano T

Ultima planimetria in atti