

\* Scala originale non disponibile. \*

Ministero delle Infrastrutture e dei Trasporti  
 Dipartimento del Territorio  
**CATASTO EDILIZIO URBANO** (ROL 13-4-1939 n. 652)  
 Planimetria di situ. di Comune di REGGELLO (FI)

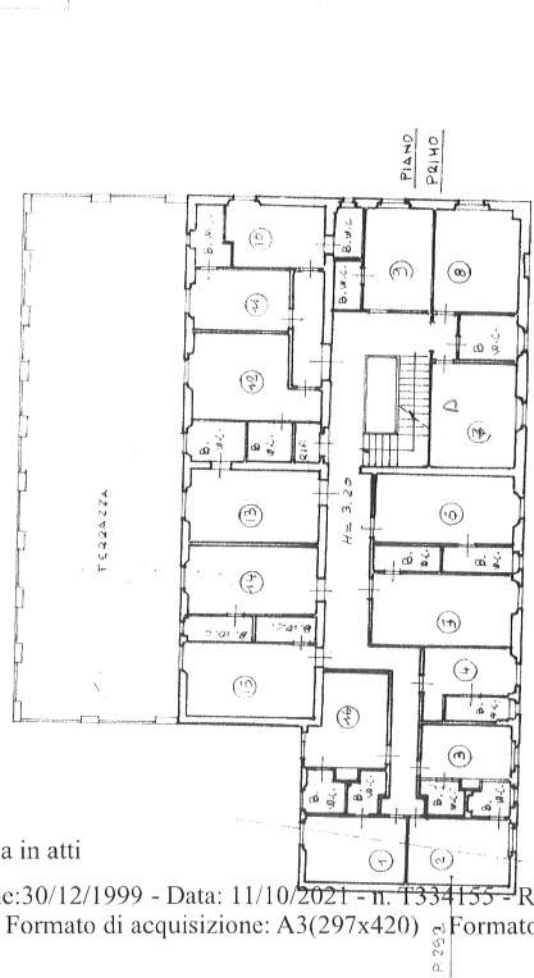

Ultima planimetria in atti

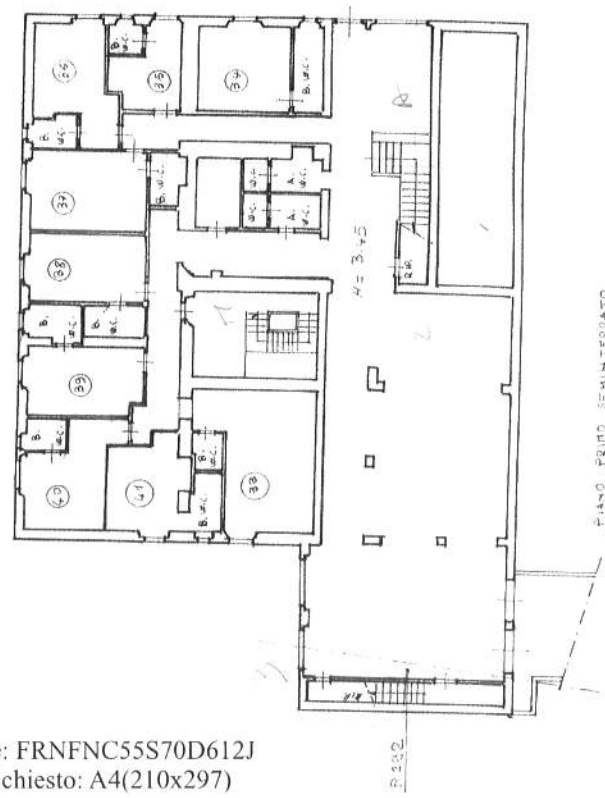
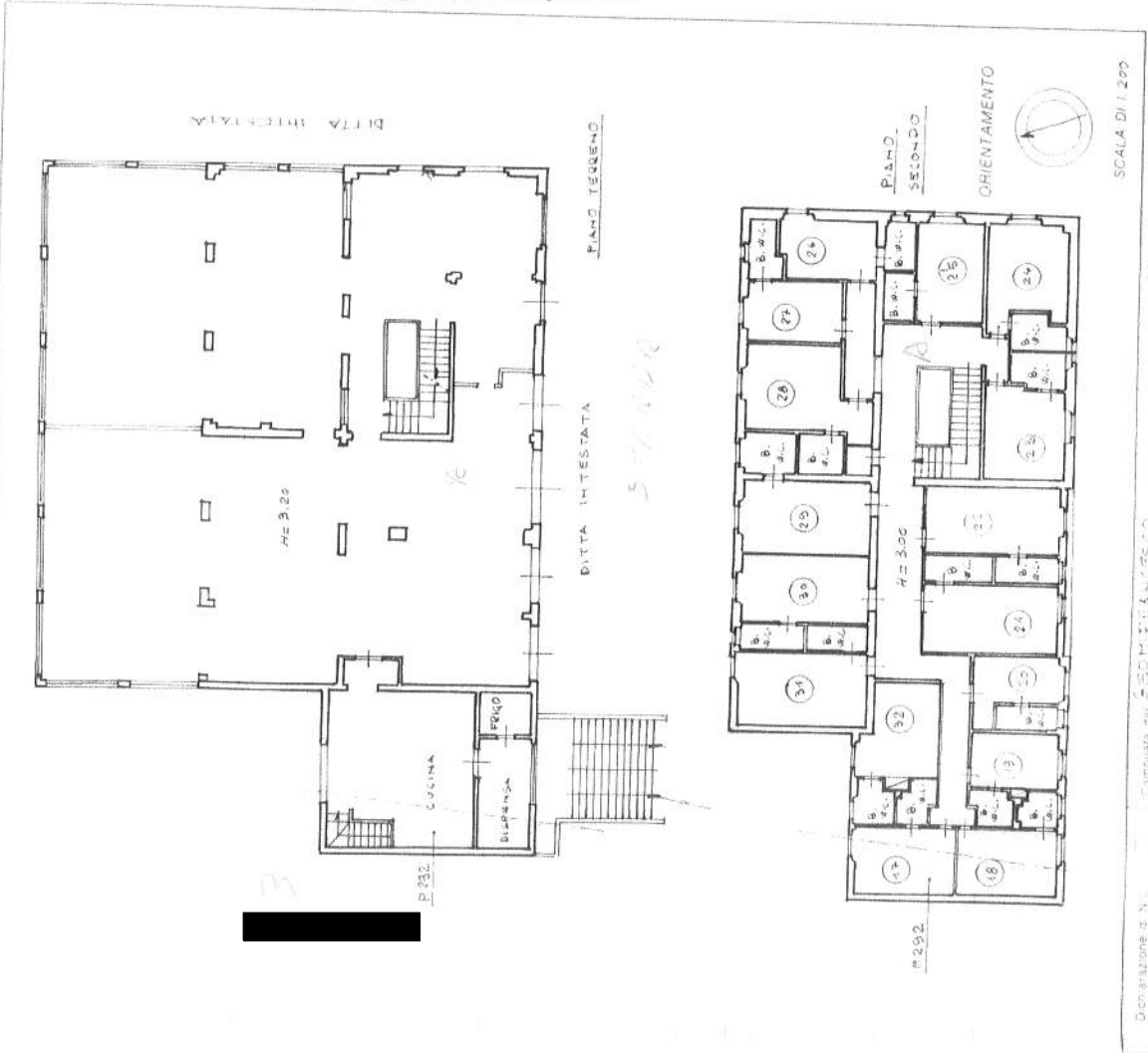

Scala Di 1:200  
 Dichiarazione di N. 250/11/FRANCESCO  
 Denuncia di variazioni  
 HIA 110/1  
 Catasto dei Fabbricati - Situazione al 11/10/2021 - Comune di REGGELLO (H222) - < Foglio: 27 - Particella: 173 - Subalterno: 1 >  
 VIA DEI A CINECA n. 224 - 41013 REGGELLO (MO) - PROV. MO  
 Firmato Da: FRANCHI FRANCA CECILIA Emesso Da: ARUBAPEC S.P.A. NG CA 3 Serial#: 4ed603a63d525160bc2638474136c6bd



MOD. ATBU  
1774/0-497



MINISTERO DELLE FINANZE  
DIPARTIMENTO DEL TERRITORIO

MOD. BN (CEU)

1331  
200

# CATASTO EDILIZIO URBANO (RDL 13-4-1939, n. 652)

\* Scala originale non disponibile. \*

Planimetria di u.t.u. in Comune di REGGELLO via S. G. GUALBERTO

civ. 334

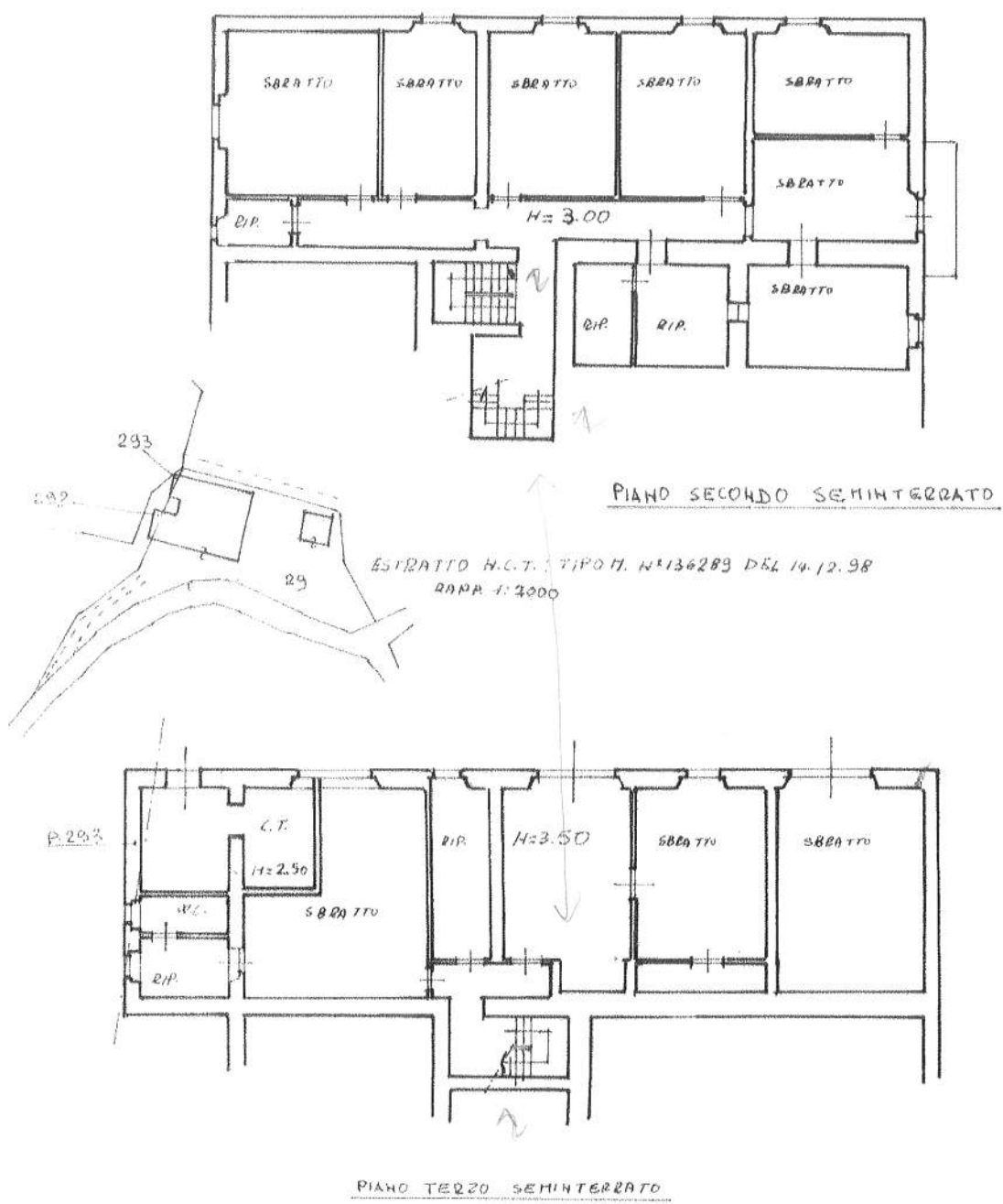

ORIENTAMENTO



SCALA DI 1:200

SOGNA: INTERIORE PIANIFICAZIONE E CATASTO - ROMA - S.P.A.

Dichiarazione di N.C.   
Denuncia di variazione

Compilata dal GEOM. FRANCESCO HINOLI  
(Titolo, cognome e nome)

RISERVATO ALL'UFFICIO

Ultima planimetria in atti

Iscolto all'atto da GEOMETRI

Data presentazione:30/12/1999 - Data: 11/10/2021 - n. T334155 - Richiedente: FRNFNC55S70D612J

Totale schede: 3 - Formato di acquisizione: A4(210x297) - Formato stampa richiesto: A4(210x297)

data 03-11-99 Firma F. H. L.



Catasto dei Fabbricati - Situazione al 11/10/2021 - Comune di REGGELLO (H222) - < Foglio: 27 - Particella: 173 - Subalterno: 1 >  
VIA BERTI A CARRICIA 224 - 41013 REGGELLO (MO) - TEL. 0521/511111

Firmato Da: FRANCHI FRANCA CECILIA Emesso Da: ARUBAPEC S.P.A. NG CA 3 Serial#: 4ed603a63d525160bc2638474136cddb

