

1996



MINISTERO DELLE FINANZE
DIREZIONE GENERALE DEL CATASTO E DEI SS.TT.EE.
CATASTO EDILIZIO URBANO (RDL 13-4-1939, n. 652)

MOD. AN

LIRE
400

P. in Comune di **BUONCONVENTO** via **G. del TAYA** civ. **13**

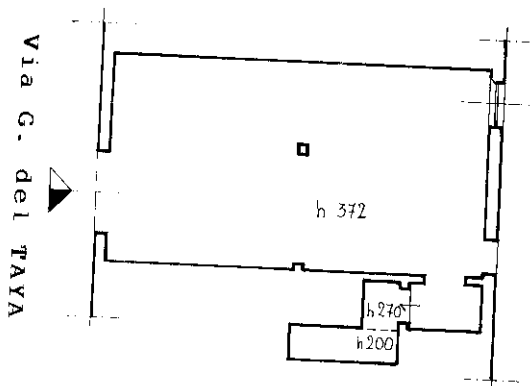

—PIANO TERRA—

Planimetria ubicativa
Scala 1:2000 N.C.T.
Fg 43 p.lla 225 sub

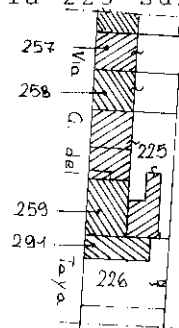

ORIENTAMENTO

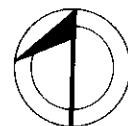

SCALA DI 1:2000

in n. 01
Catasto dei Fabbricati - Situazione al 22/01/2024 - Comune di BUONCONVENTO(B269) - < Foglio 43 - Particella 225 - Subalterno 17 >
VIA ANNA GRISALDI DEL TAYA n. 13 Piano T

Ultima planimetria in attuazione

Compilata dal **P. L. Edile FANTINI**
(Titolo, cognome e nome)
Stefano

RISERVATO ALL'UFFICIO

23109

Data presentazione: 20/07/1994 - Data: 22/01/2024 - n. T371800 - Richiedente: SLILGU64B04I726C
Totale schede: 1 - Formato di acquisizione: A4 (210x297) - Formato stampa richiesto: A4 (210x297)

iscritto all'albo dei **Periti Edili**
della provincia di **SIENA** n. **215**

data Firma **Stefano Fantini**