

**Agenzia del Territorio
CATASTO FABBRICATI
Ufficio Provinciale di
Siena**

Dichiarazione protocollo n. SI0022010 del 15/03/2006

Planimetria di u.i.u. in Comune di Buonconvento

Via A G Del Taya

civ. 21

Identificativi Catastali:

Sezione:

Foglio: 43

Particella: 225

Subalterno: 36

Compilata da:

Ganghini Simona

Iscritto all'albo:

Geometri

Prov. Siena

N. 1004

Scheda n. 1

Scala 1:200

planimetria catastale

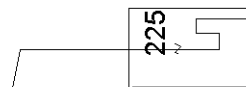

fog. 43

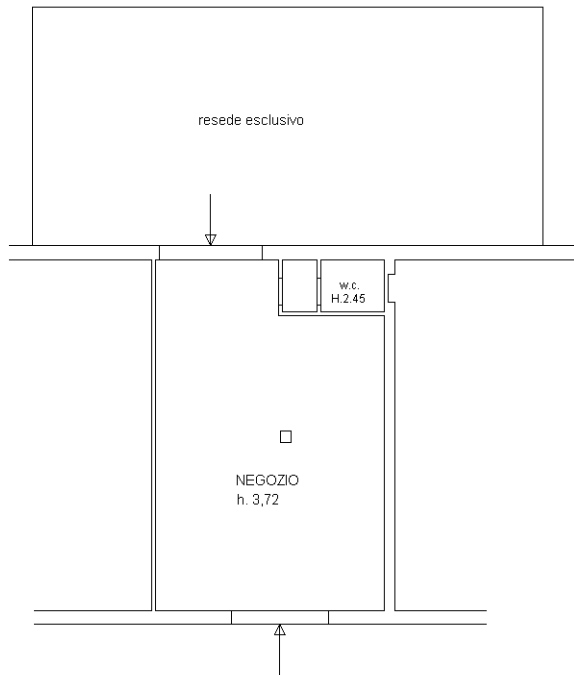

PIANO TERRENO

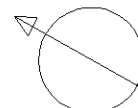

Ultima planimetria in atti