

Agenzia delle Entrate
CATASTO FABBRICATI
Ufficio Provinciale di
Latina

Dichiarazione protocollo n. LT0083445 del 17/06/2025

Comune di Fondi

Via Romania

civ. SNC

Identificativi Catastali:

Sezione:

Foglio: 29

Particella: 3311

Subalterno: 5

Compilata da:
Ferrari Gianni

Iscritto all'albo:
Architetti

Prov. Roma

N. 21194

Planimetria

Scheda n. 1

Scala 1:100

PIANO PRIMO H=2.70

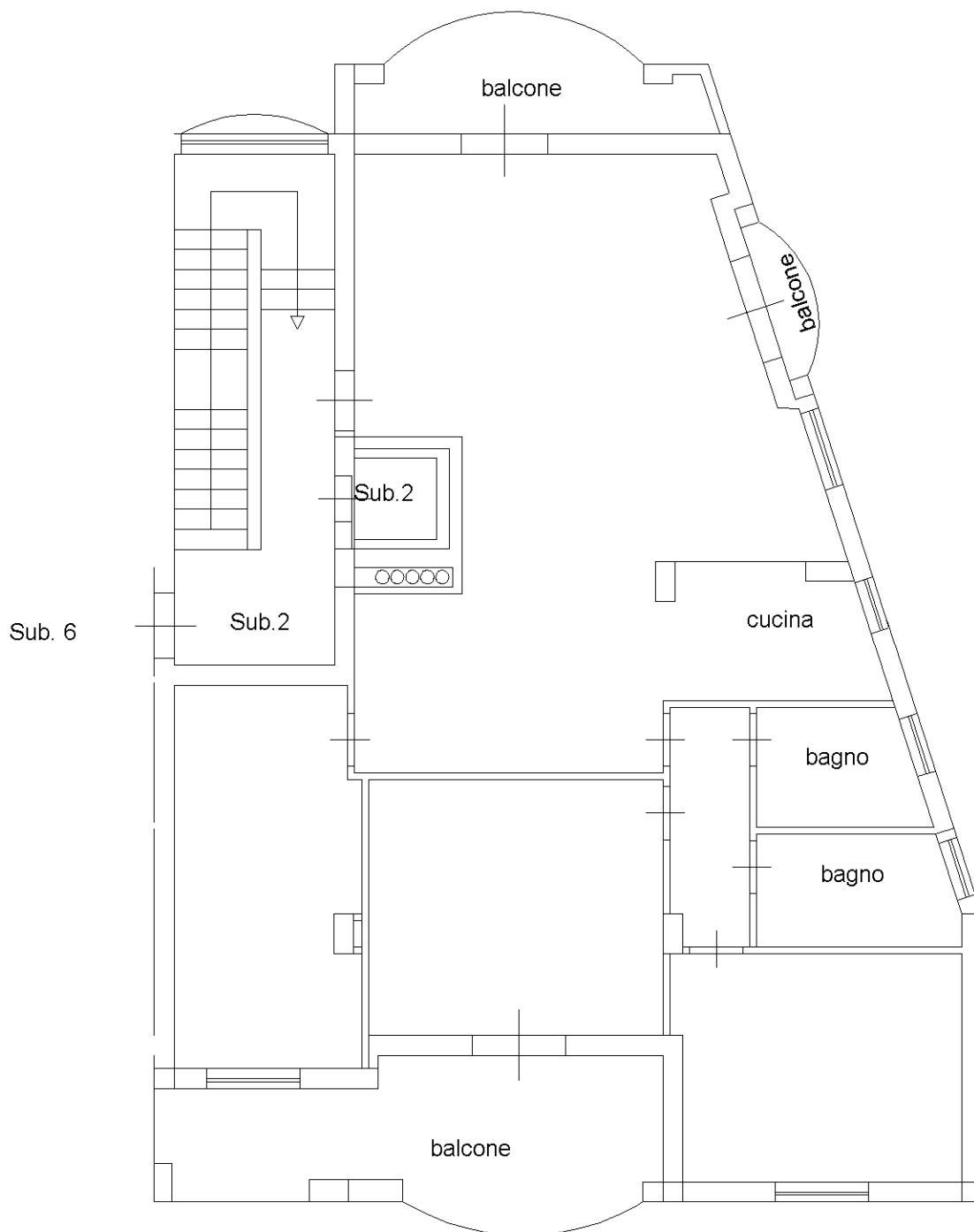

N

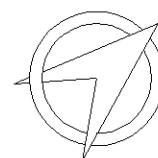

Catasto dei Fabbricati - Situazione al 19/06/2025 - Comune di FONDI(D662) - < Foglio 29 - Particella 3311 - Subalterno 5 >
VIA ROMANIA n. SNC Piano 1

Ultima planimetria in atti