

Allegato 3

Planimetrie catastali aggiornate





N=4B100

E=-32500

1 Particella: 164

Firmato Da: ZINGHINI LETIZIA Emesso Da: ARUBAPEC S.P.A. NG CA 3 Serial#: 1998a141b38729a8622896aa43329075

Scala originale: 1:2000

13-Ott-2022 7:23:19

Dimensione cornice: 534.000 x 378.000 metri Protocollo pratica T6913/2022

Comune: (VT) VITERBO

Foglio: 242

ELABORATO DI PIANO SCALA 1:500

**RIFERIMENTO TIPO MAPPALE n. 75368
DEL 13/10/1989**

1:2000

*P
11650
1071889*

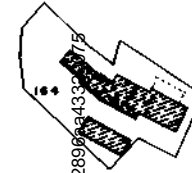

Firmato Da: ZINGHETTIZIA Empesso Da: AUBAPEC P.A. NG CA 3 Serial#: 1998a141b38729a8622899a4330775

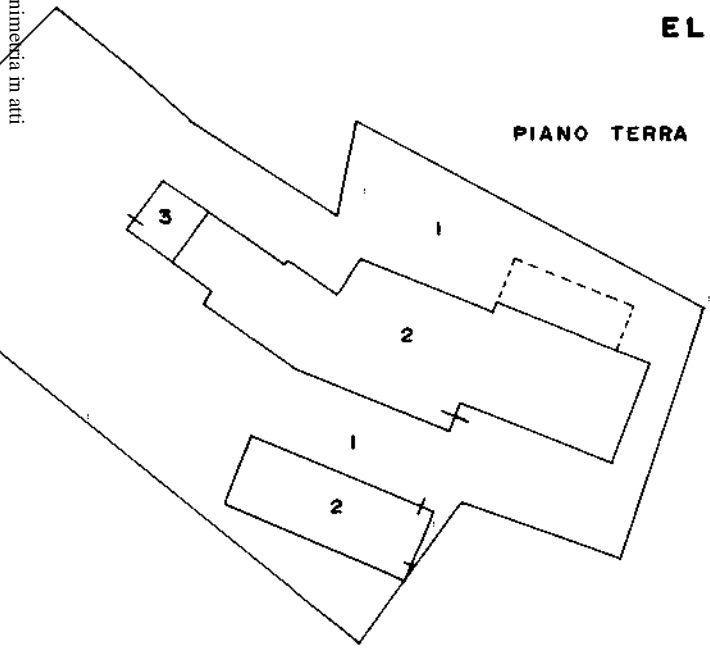

PIANO TERRA

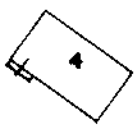

PIANO PRIMO

- SUB 1 BENI COMUNI NON CENSIBILI - CORRE COMUNE CONDOMINIALE**
- SUB 2 LOCALE RISTORANTE E MAGAZZINO ACCESSORIO**
- SUB 3 MAGAZZINO**
- SUB 4 APPARTAMENTO PIANO PRIMO CON SCALA D'ACCESSO P.T.**



PROPRIETA':



MODULARIO
F. rig. rend. 497



MINISTERO DELLE FINANZE
DIREZIONE GENERALE DEL CATASTO E DEI SS.TT.EE.
CATASTO EDILIZIO URBANO (RDL 13-4-1939, n. 652)

MOD. **BN** (CE)

LIRE
250

Planimetria di u.i.u. in Comune di **VITERBO** via **S.S. CASSIA SUD Km 72,400** civ.

STESSA DITTA

PIANO PRIMO

STESSA DITTA

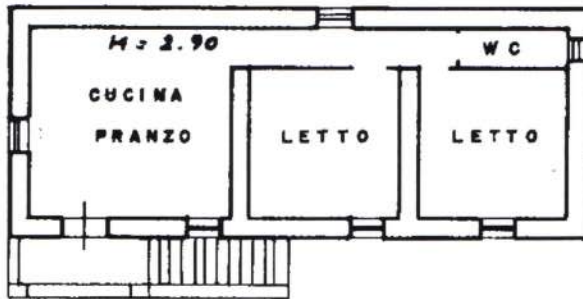

STESSA DITTA

STESSA DITTA

ORIENTAMENTO



SCALA DI 1:20

Roma - Istituto Poligrafico e Zecca dello Stato - P.V.

Dichiarazione di N.C.
Denuncia di variazione

Compilata dal **GEOM. URBANI DANILO**
(Titolo, cognome e nome)

RISERVATO ALL'UFFICIO

Data di presentazione: 14/12/1989 - Data: 14/11/2022 - N. pratica: VT0064764/2022 - Richiedente: zinghini letizia - Ultima planimetria in atti
Scheda 1 di 1 Formato di acq.: A4(210x297) - Fogli di sola: **VITERBO** n. **694**
n. **164** sub. **4**

Firmato Da: ZINGHINI LETIZIA Emesso Da: ARUBAPEC S.P.A. NG CA3 Serial#: 1998a141b38729a8622896aa43329075

Catasto di abbinate - Situazione al 14/11/2022 - Comune di VITERBO(M082) - < Foglio 242 Particella 164 Subalterno 4 >
PTR AD S.S. CASSIA SUD Piano 1

MODULARIO
F. rig. rend 497



MINISTERO DELLE FINANZE
DIREZIONE GENERALE DEL CATASTO E DEI SS.TT.EE.
CATASTO EDILIZIO URBANO (RDL 13-4-1939, n. 652)

MOD. BN (CE)

LIRE
250

Planimetria di u.i.u. in Comune di **VITERBO** via **S.S. CASSIA SUD Km.72,4** civ.

STESSA DITTA

PIANO TERRA

STESSA DITTA



STESSA DITTA

STESSA DITTA

ORIENTAMENTO



SCALA DI 1:200

Roma - Istituto Poligrafico e Zecca dello Stato - P.V.

Catasto Edilizio Urbanistico - Situazione al 14/11/2022 - Comune di VITERBO (0082) - Foglio 242 Particella 164 Subalterno 3 >

Dichiarazione di N.C.
Denuncia di variazione

Compilata dal **GEOM. URBANI DANILO**
(Titolo, cognome e nome)

RISERVATO ALL'UFFICIO

Data di presentazione: 14/12/1989 - Data di pubblicazione: 13/11/89 - N. pratica: VT0064763/2022 - Richiedente: zinghini letizia - Ultima planimetria in atti
Scheda 1 di 1 - Formato di acq.: A4 (210x297) - Fatt. di scov.: **VITERBO 697**
n. 164 sub. 3

Firmato Da: ZINGHINI LETIZIA Emesso Da: ARUBAPEC S.P.A. NG CA 3 Serial#: 1998a141b38729a8622896aa43329075

Data di presentazione: 12/05/2010 - Data: 14/11/2022 - N. pratica: VT0064761/2022 - Richiedente: zinghini letizia - Ultima planimetria in atti
 Scheda 1 di 1 - Formato di acq.: A3(297x420) - Fatt. di scala: 1:1

Data di presentazione: 12/05/2010 - Data: 14/11/2022 - N. pratica: VT0064761/2022 - Richiedente: zinghini letizia - Ultima planimetria in atti

Piano Terra

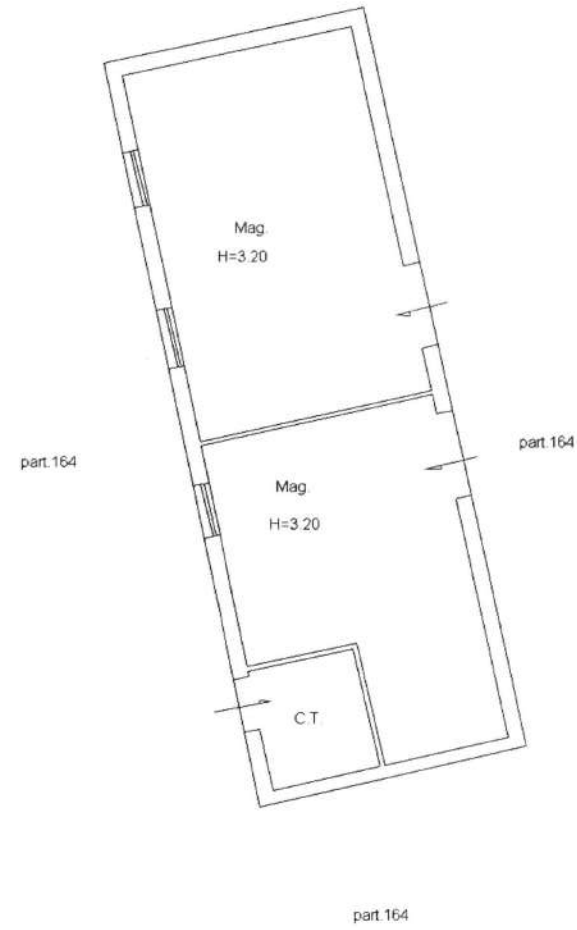

Piano Terra

