

ing. Silvia Croce

Ordine degli Ingegneri della Provincia di Lodi n.221
C.T.U. Albo Nazionale - Tribunale di Lodi n.11
Valutatore Immobiliare Certificato Livello Avanzato n.IMQ-VI-2009009
Certificatore Energetico Regione Lombardia n.7758
Via Buonarroti n.13 - 26841 Casalpusterlengo (LO)
P.IVA 11377790156 C.F.: CRC SLV 68H67 G535M
tel.-fax 0377 832144 cell. 338 7009009
e-mail: crocesilvia.sc@gmail.com

Allegato 1.1.3.1 - Schema fotografico



ing. Silvia Croce

Ordine degli Ingegneri della Provincia di Lodi n.221

C.T.U. Albo Nazionale - Tribunale di Lodi n.11

Valutatore Immobiliare Certificato Livello Avanzato n.IMQ-VI-2009009

Certificatore Energetico Regione Lombardia n.7758

Via Buonarroti n.13 - 26841 Casalpusterlengo (LO)

P.IVA 11377790156 C.F.: CRC SLV 68H67 G535M

tel.-fax 0377 832144 cell. 338 7009009

e-mail: crocesilvia.sc@gmail.com

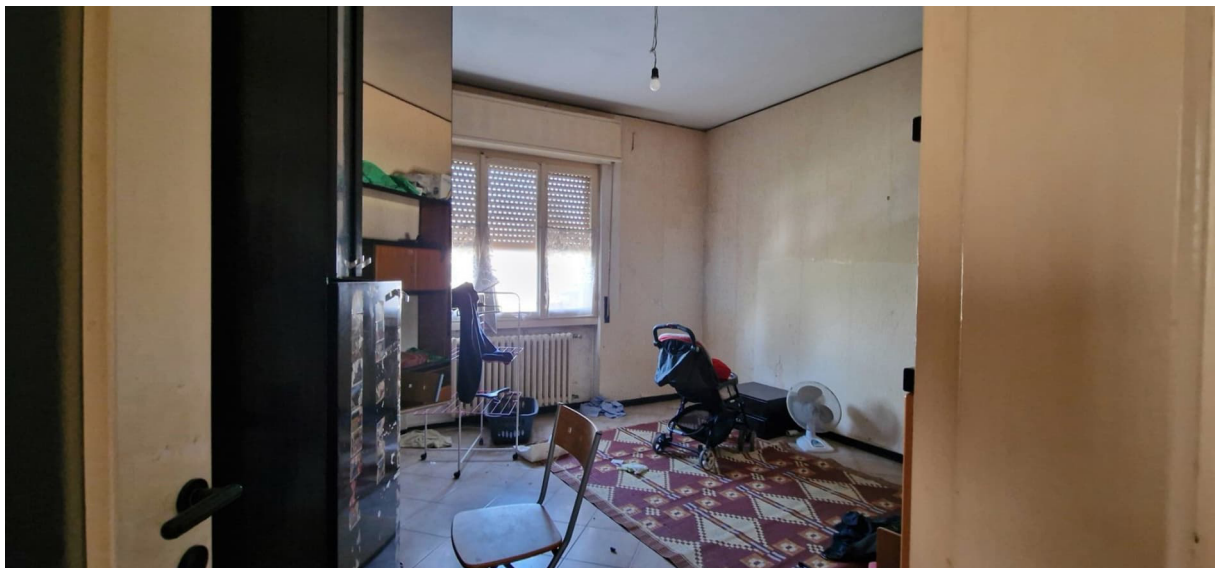
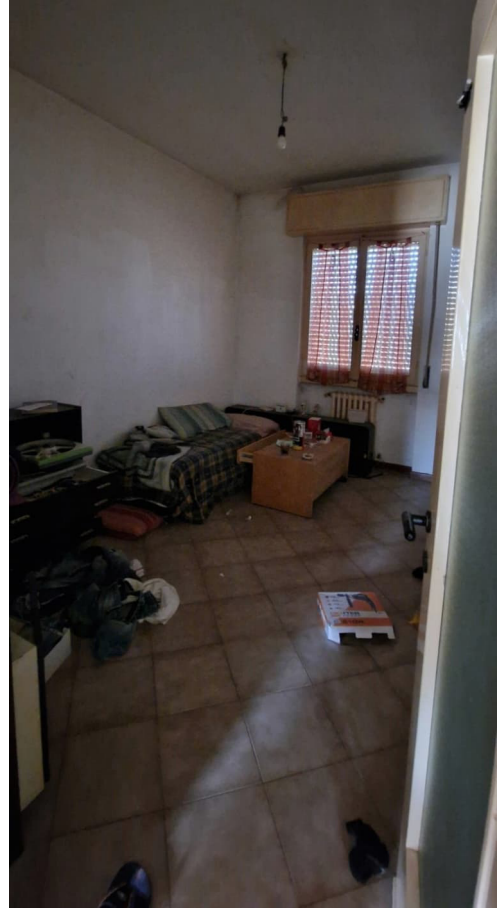

ing. Silvia Croce

Ordine degli Ingegneri della Provincia di Lodi n.221
C.T.U. Albo Nazionale - Tribunale di Lodi n.11
Valutatore Immobiliare Certificato Livello Avanzato n.IMQ-VI-2009009
Certificatore Energetico Regione Lombardia n.7758
Via Buonarroti n.13 - 26841 Casalpusterlengo (LO)
P.IVA 11377790156 C.F.: CRC SLV 68H67 G535M
tel.-fax 0377 832144 cell. 338 7009009
e-mail: crocesilvia.sc@gmail.com



ing. Silvia Croce

Ordine degli Ingegneri della Provincia di Lodi n.221
C.T.U. Albo Nazionale - Tribunale di Lodi n.11
Valutatore Immobiliare Certificato Livello Avanzato n.IMQ-VI-2009009
Certificatore Energetico Regione Lombardia n.7758
Via Buonarroti n.13 - 26841 Casalpusterlengo (LO)
P.IVA 11377790156 C.F.: CRC SLV 68H67 G535M
tel.-fax 0377 832144 cell. 338 7009009
e-mail: crocesilvia.sc@gmail.com

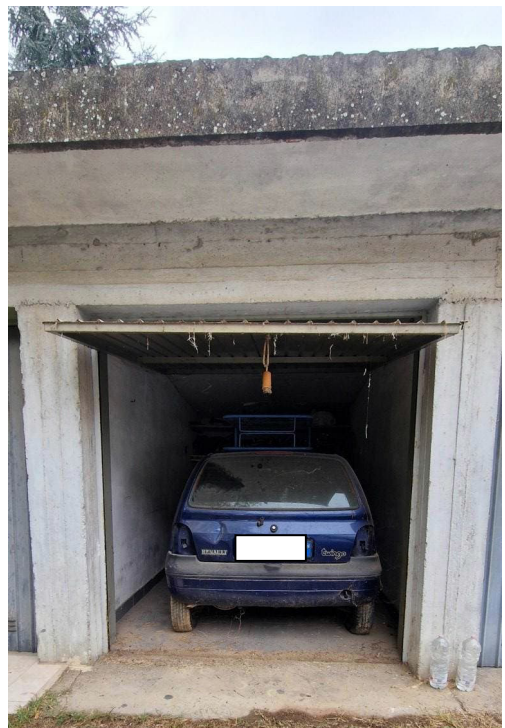

ing. Silvia Croce

Ordine degli Ingegneri della Provincia di Lodi n.221
C.T.U. Albo Nazionale - Tribunale di Lodi n.11
Valutatore Immobiliare Certificato Livello Avanzato n.IMQ-VI-2009009
Certificatore Energetico Regione Lombardia n.7758
Via Buonarroti n.13 - 26841 Casalpusterlengo (LO)
P.IVA 11377790156 C.F.: CRC SLV 68H67 G535M
tel.-fax 0377 832144 cell. 338 7009009
e-mail: crocesilvia.sc@gmail.com

Allegato 1.1.3.2 - Stato di fatto

Appartamento

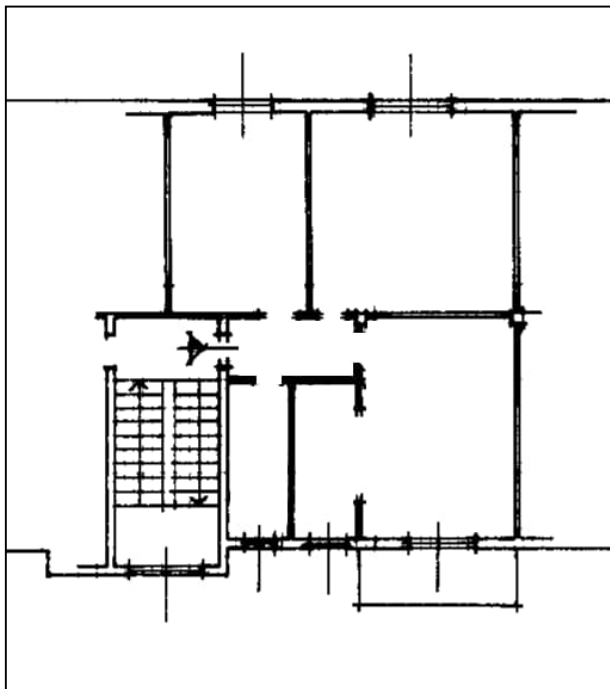

Rappresentazione non in scala

Autorimessa

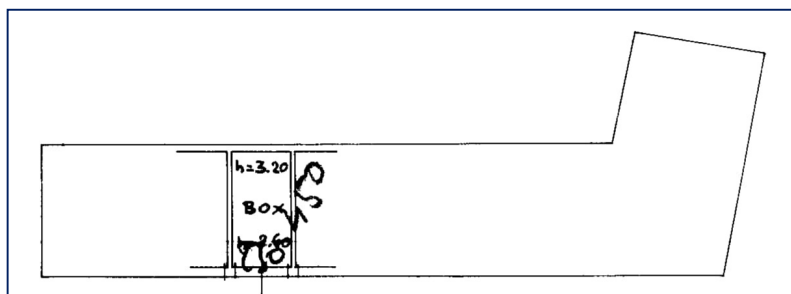

Rappresentazione non in scala

Ospedaletto Lodigiano via XXV Aprile n. 10