

**ALLEGATO 2**  
**PLANIMETRIE CATASTALI**



DIREZIONE GENERALE DEL CATASTO E DEI SS.TT.EE.

**CATASTO EDILIZIO URBANO** (RDL 13-4-1939, n. 652)

LIRE  
**250**

Planimetria di u.i.u. in Comune di Palazzolo s/O via Golgi civ. 13

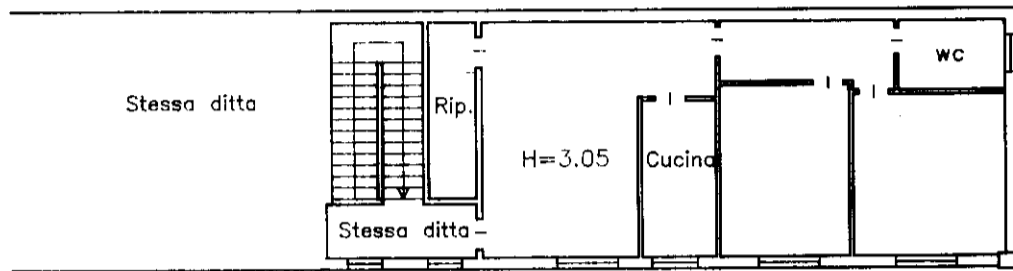

PIANO PRIMO

ORIENTAMENTO

NORD

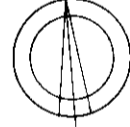

SCALA DI 1: 200

Dichiarazione di N.C.   
Denuncia di variazione

Identificativi catastali  
F. 30  
n. 204 sub. 7

Compilata dal Geom. LISSANA  
(Titolo, cognome e nome)  
PIERGIOVANNI  
Iscritto all'albo de i Geometri  
della provincia di Brescia n. 2865  
data 16/10/97 Firma



RISERVATO ALL'UFFICIO

2021 1031 35  
16/11/97

**Agenzia delle Entrate**  
**CATASTO FABBRICATI**  
Ufficio provinciale di  
**Brescia**

Scala 1: 500

Dichiarazione protocollo n. BS0066256 del 06/04/2016  
Planimetria di u.i.u. in Comune di Palazzolo Sull'oglio  
Via Camillo Golgi civ. 13

Identificativi Catastali:  
Sezione: NCT  
Foglio: 30  
Particella: 204  
Subalterno: 11

Compilata da:  
Cuda Claudio Raimondo  
Iscritto all'albo:  
Architetti  
Prov. Bolzano N. 1522

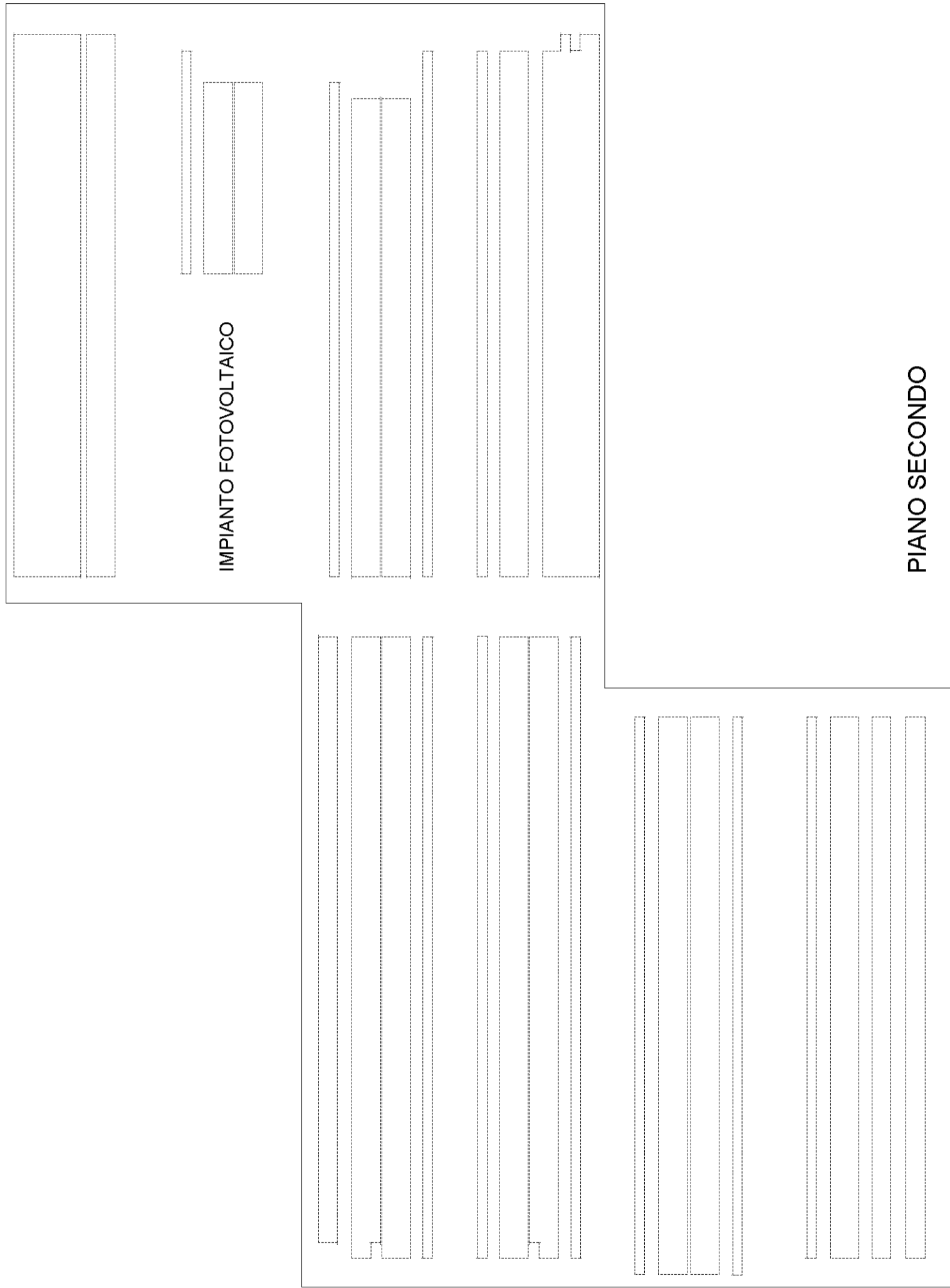

**Agenzia delle Entrate**  
**CATASTO FABBRICATI**  
Ufficio provinciale di  
**Brescia**

Dichiarazione protocollo n. BS0028192 del 18/02/2020  
Comune di Palazzolo Sull'Oglio  
Via Camillo Golgi

civ. 9

Identificativi Catastali:  
Sezione: NCT  
Foglio: 30  
Particella: 204  
Subalterno: 13

Compilata da:  
Bonandrini Alberto  
Iscritto all'albo:  
Architetti  
Prov. Bergamo  
N. 01338

Scala 1: 500

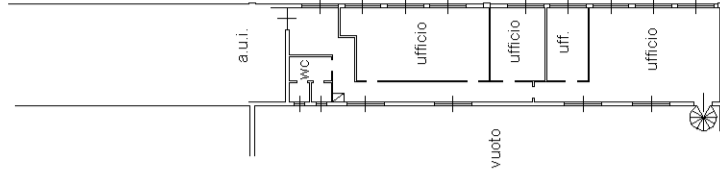
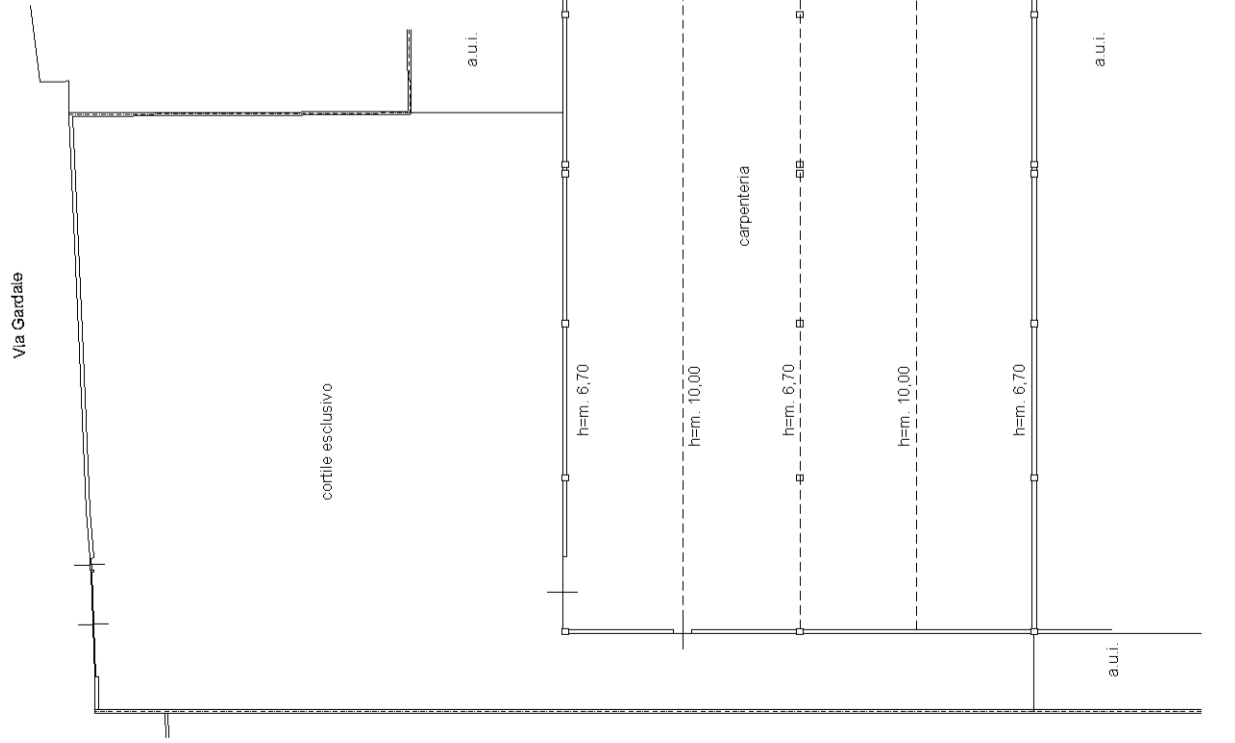

**PIANO PRIMO**  
H=m. 3,08

**PIANO TERRA**



**Agenzia delle Entrate  
CATASTO FABBRICATI  
Ufficio Provinciale di  
Brescia**

Dichiarazione protocollo n. BS0028192 del 18/02/2020  
Comune di Palazzolo Sull'oglio

Via Camillo Golgi

civ. 13

Identificativi Catastali:

Sezione: NCT

Foglio: 30

Particella: 204

Subalterno: 14

Compilata da:  
Bonandrini Alberto

Iscritto all'albo:  
Architetti

Prov. Bergamo

N. 01338

Planimetria	
Scheda n. 1	Scala 1:500

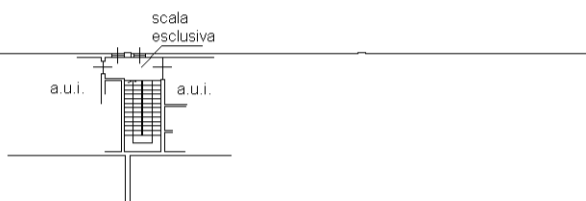

**PIANO PRIMO**

h=m. 3,08

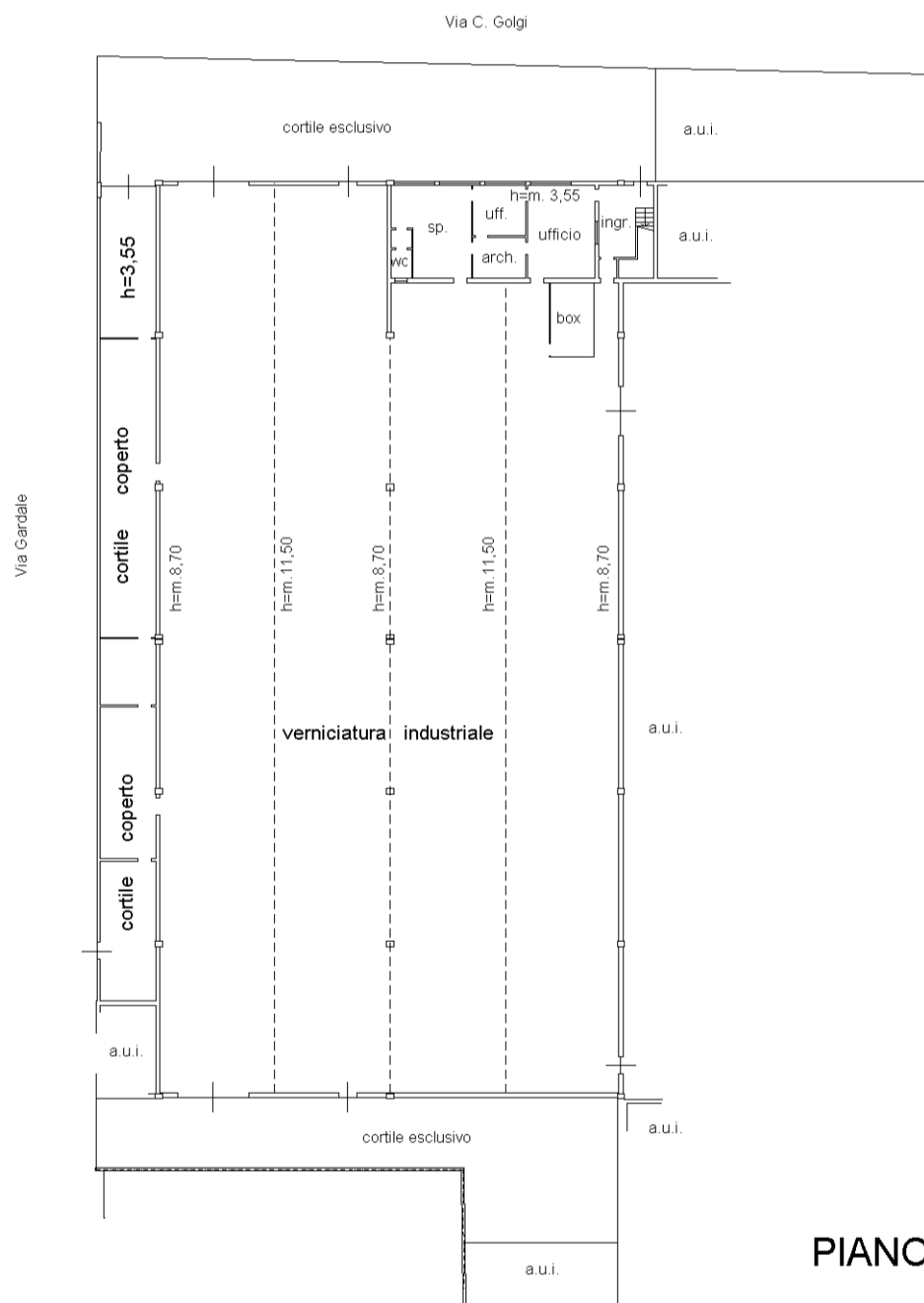

**PIANO TERRA**



**Agenzia delle Entrate  
CATASTO FABBRICATI  
Ufficio Provinciale di  
Brescia**

Dichiarazione protocollo n. BS0028192 del 18/02/2020	
Comune di Palazzolo Sull'oglio	
Via Gardale	civ. SNC
Identificativi Catastali:	Compilata da: Bonandrini Alberto
Sezione: NCT	Iscritto all'albo: Architetti
Foglio: 30	Prov. Bergamo
Particella: 204	N. 01338
Subalterno: 15	

Planimetria
Scheda n. 1      Scala 1:200

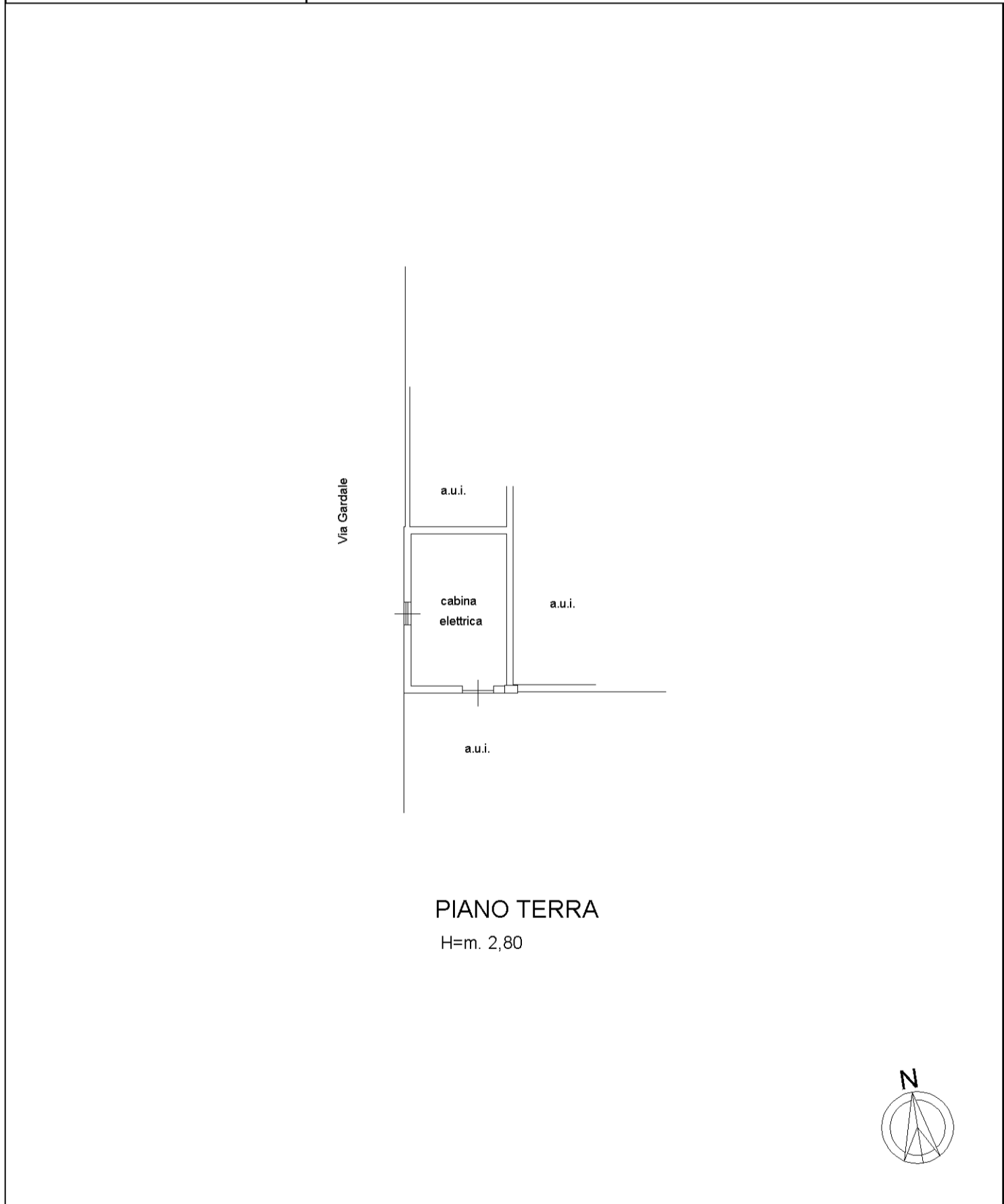

**Agenzia delle Entrate  
CATASTO FABBRICATI  
Ufficio Provinciale di  
Brescia**

Dichiarazione protocollo n. BS0028192 del 18/02/2020	
Comune di Palazzolo Sull'oglio	
Via Gardale	civ. SNC
Identificativi Catastali:	Compilata da: Bonandrini Alberto
Sezione: NCT	Iscritto all'albo: Architetti
Foglio: 30	Prov. Bergamo
Particella: 204	N. 01338
Subalterno: 16	

Planimetria
Scheda n. 1      Scala 1:200

