



N. 400

Firmato Da: MARCO CREPALDI Emesso Da: INFOCERT QUALIFIED ELECTRONIC SIGNATURE CA 3 Serial#: 1244959

25-Sel-2025 9-33-34
Protocollo pratica 157025/2025
Scala originale: 1:1500
Dimensione cornice: 582,001 x 414,000 m.
Comune: (TO) BOSCONERO
Pag. 10 - 19

ELABORATO PLANIMETRICO	
Compilato da: Zaccone Vincenzo Alessandro	
Iscritto all'albo: Geometri	
Prov. Torino	N. 8093

Agenzia del Territorio
CATASTO FABBRICATI
Ufficio Provinciale di
Torino

Comune di Bosconero	Protocollo n. TO0510328 del 05/12/2005
Sezione: Foglio: 19 Particella: 26	Tipo Mappale n. 489216 del 25/11/2005
Dimostrazione grafica dei subalterni	
Scala 1 : 500	

PIANO INTERRATO

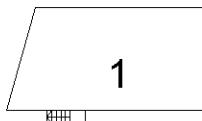

PIANO TERRENO

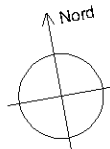
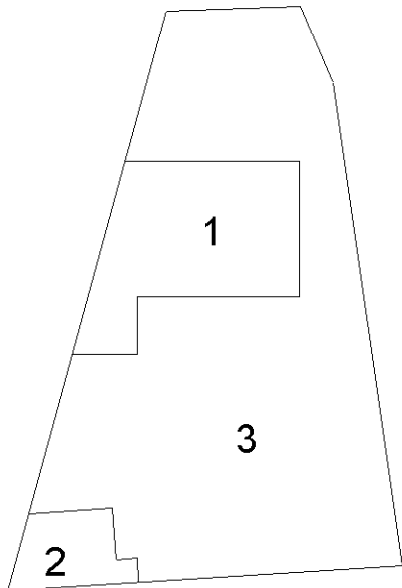

Ultima planimetria in atti



ACCERTAMENTO DELLA PROPRIETA' IMMOBILIARE URBANA ELENCO DEI SUBALTERNI ASSEGNATI

Comune	Sezione	Foglio	Particella	Tipo mappale	del:
BOSCONERO		19	26	489216	25/11/2005

Sub	UBICAZIONE via/piazza	n.civ	Piani	Scala	Int	DESCRIZIONE
1	VIA DON BOSCO	10	S1-T			ABITAZIONE
2	VIA DON BOSCO	10	T			AUTORIMESSA
3	VIA DON BOSCO	10	T			BENE COMUNE NON CENSIBILE

Visura telematica



1362

MODULARIO
F. fig. mod. 487



MINISTERO DELLE FINANZE
DIREZIONE GENERALE DEL CATASTO E DEI SS.TT.EE.
CATASTO EDILIZIO URBANO (RDL 13-4-1939, n. 652)

MOD. BN (CEU)

LIRE
250

53

Planimetria di u.i.u. in Comune di BOSCONERO via DAL BOSCO civ. 40

SOSTITUISCE PLANIMETRIA n° 42/75

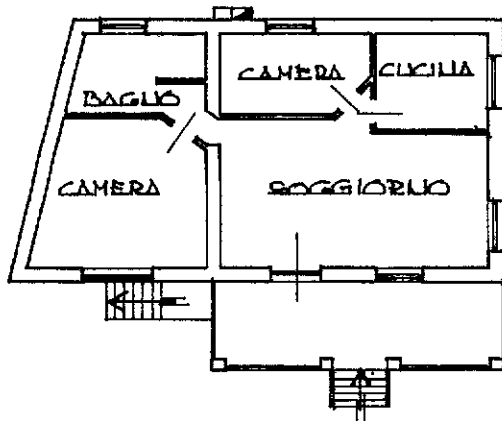

PIANTA PIANO TERRENO

H. = m. 8.60

260

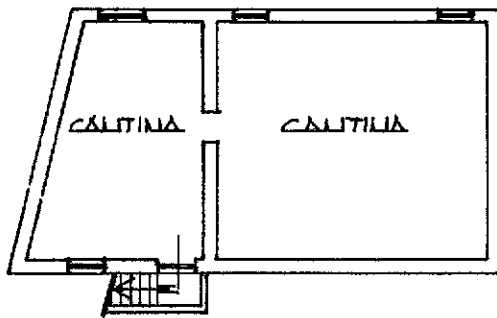

PIANTA PIANO SEMINTERRATO

H. = m. 2.20

220

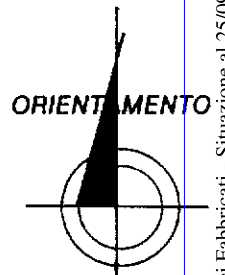

SCALA DI 1/200

Piano: ultimo fotografato e Zonas della Stato P.V

inam 01
Città dei Fabbricati - Situazione al 25/09/2025 - Comune di BOSCONERO(B075) - < Foglio 19 - Particella 26 - Subalterno > - Uiu soppressa
Firmato Da MARCO CREPALDI Enneso Da INFOCERT QUALIFIED ELECTRONIC SIGNATURE CA 3 Serial#: 1244959

Dichiarazione di N.C.
Denuncia di variazione
Data presentazione: 06/06/1990 - Data: 25/09/2025 - n. T46242 - Richiedente: CRPMRC74H11F335K
Totale schede identificative catastali: 19
F. XIX
n. 26 sub.

Compilata da ARCHITETTO ROSA
(Titolo, cognome e nome)
CARDINAL PIER LUIGI
GLI ARCHITETTI
della provincia di TORINO n. 1267
data MAGGIO 20 Firma [Signature]

RISERVATO ALL'UFFICIO
005826-1661090

Agenzia delle Entrate
CATASTO FABBRICATI
Ufficio Provinciale di
Torino

Dichiarazione protocollo n. TO0231019 del 26/07/2017

Planimetria di u.i.u. in Comune di Bosconero

Via Don Bosco

civ. 10

Identificativi Catastali:

Sezione:
Foglio: 19
Particella: 26
Subalterno: 1

Compilata da:
Capellupo Carmine
Iscritto all'albo:
Geometri

Prov. Torino

N. 8247

Scheda n. 1

Scala 1:200

PIANO SEMINTERRATO
H= 2.0 mt.

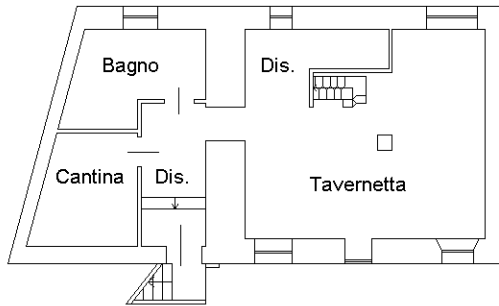

PIANO RIALZATO
H= 2.60 mt.

sub. 3 B.C.N.C. (cortile)

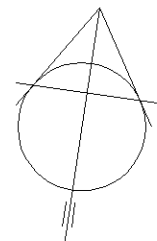
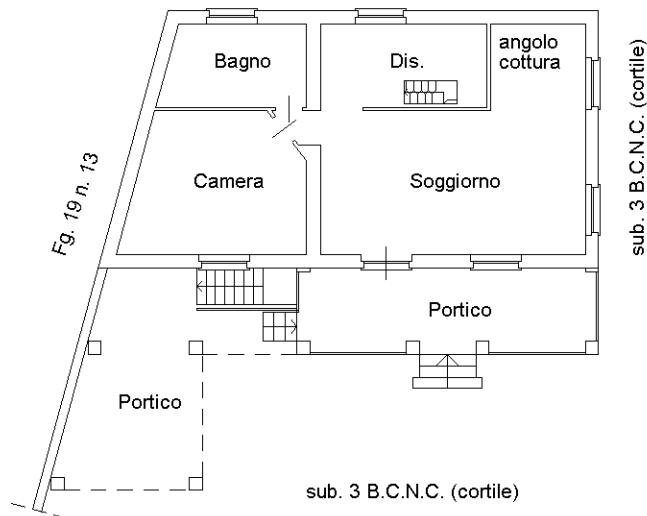

Ultima planimetria in atti

**Agenzia del Territorio
CATASTO FABBRICATI
Ufficio Provinciale di
Torino**

Dichiarazione protocollo n. TO0510328 del 05/12/2005

Planimetria di u.i.u. in Comune di Bosconero

Via Don Bosco

civ. 10

Identificativi Catastali:

Sezione:

Foglio: 19

Particella: 26

Subalterno: 2

Compilata da:

Zaccone Vincenzo Alessandro

Iscritto all'albo:

Geometri

Prov. Torino

N. 8093

Scheda n. 1

Scala 1:200

PIANO TERRENO Hm cm. 250

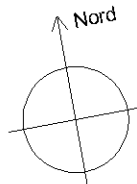
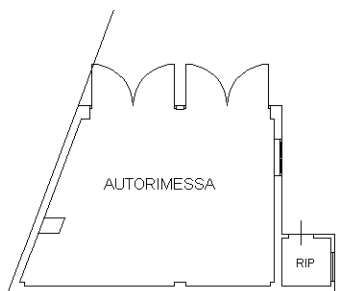

Ultima planimetria in atti

Catasto dei Fabbricati - Situazione al 25/09/2025 - Comune di BOSCONERO(B075) - < Foglio 19 - Particella 26 - Subalterno 2 >
Firmato **DIRETTORE GENERALE DEL CATASTO** Da: INFOCERT QUALIFIED ELECTRONIC SIGNATURE CA 3 Serial#: 1244959

