

MODULARIO  
F. - Cat. S. T. - 315



MINISTERO DELLE FINANZE  
DIREZIONE GENERALE DEL CATASTO E DEI SERVIZI TECNICI ERARIALI

Mod. B (Nuovo Catasto Edilizio Urbano)

# NUOVO CATASTO EDILIZIO URBANO

Lire  
20

(R. DECRETO-LEGGE 13 APRILE 1939, N. 652)

Planimetria dell'immobile situato nel Comune di Trapani Via Pantelleria  
Ditta [REDACTED] nato a Trapani il 25/7/1910  
Allegata alla dichiarazione presentata all'Ufficio Tecnico Erariale di Trapani

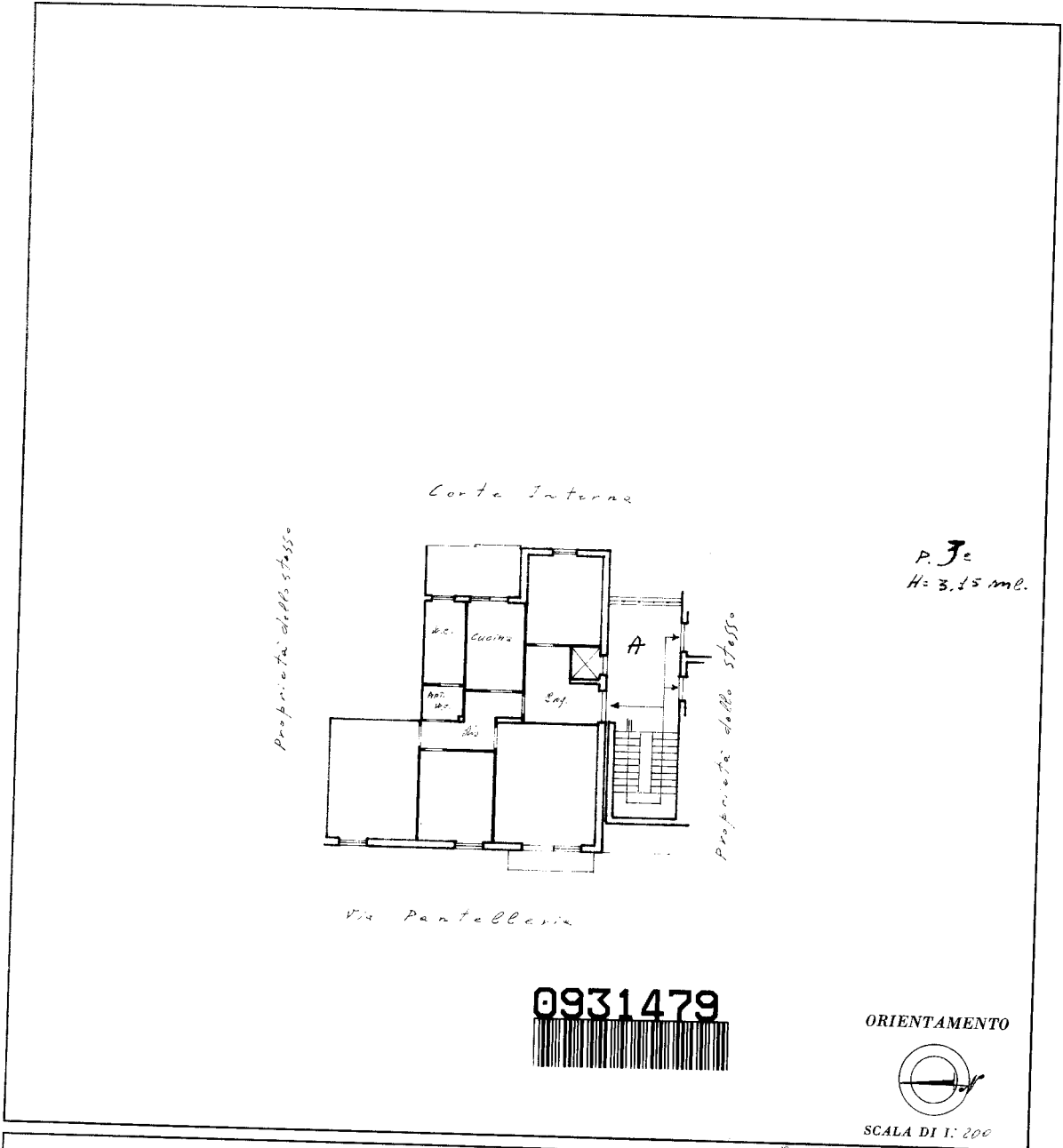

SPAZIO RISERVATO PER LE ANNOTAZIONI D'UFFICIO

DATA	
PROT. N°	

Compilata dal [Signature]  
(Titolo, nome e cognome del tecnico)

Iscritto all'Albo degli Arch. Sic. [Signature]  
della Provincia di [Signature]

DATA 27 AGO. 1968

Firma: [Signature]

Ultima planimetria in atti

Catasto dei Fabbricati - Situazione al 22/02/2024 - Comune di TRAPANI(L331) - < Foglio 306 - Particella 147 - Subalterno 20 >  
invariato  
VIA PANTELLERIA Piano 3