

TRIBUNALE DI SANTA MARIA CAPUA VETERE

UFFICIO ESECUZIONI IMMOBILIARI

Procedimento n°: 117/2023

G.E.:

Allegato n°:

Dott.ssa: L. CATAGNA

2:3

NCEU Foglio n°: 48 Particella n°: 5111 Sub: 3

COMUNE CASTEL VOLTURNO (CE)

GRAFICO RILIEVO PLANIMETRICO DELLO STATO DI FATTO

Scala 1/100

PIANO PRIMO

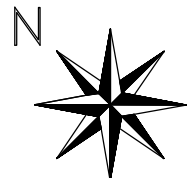
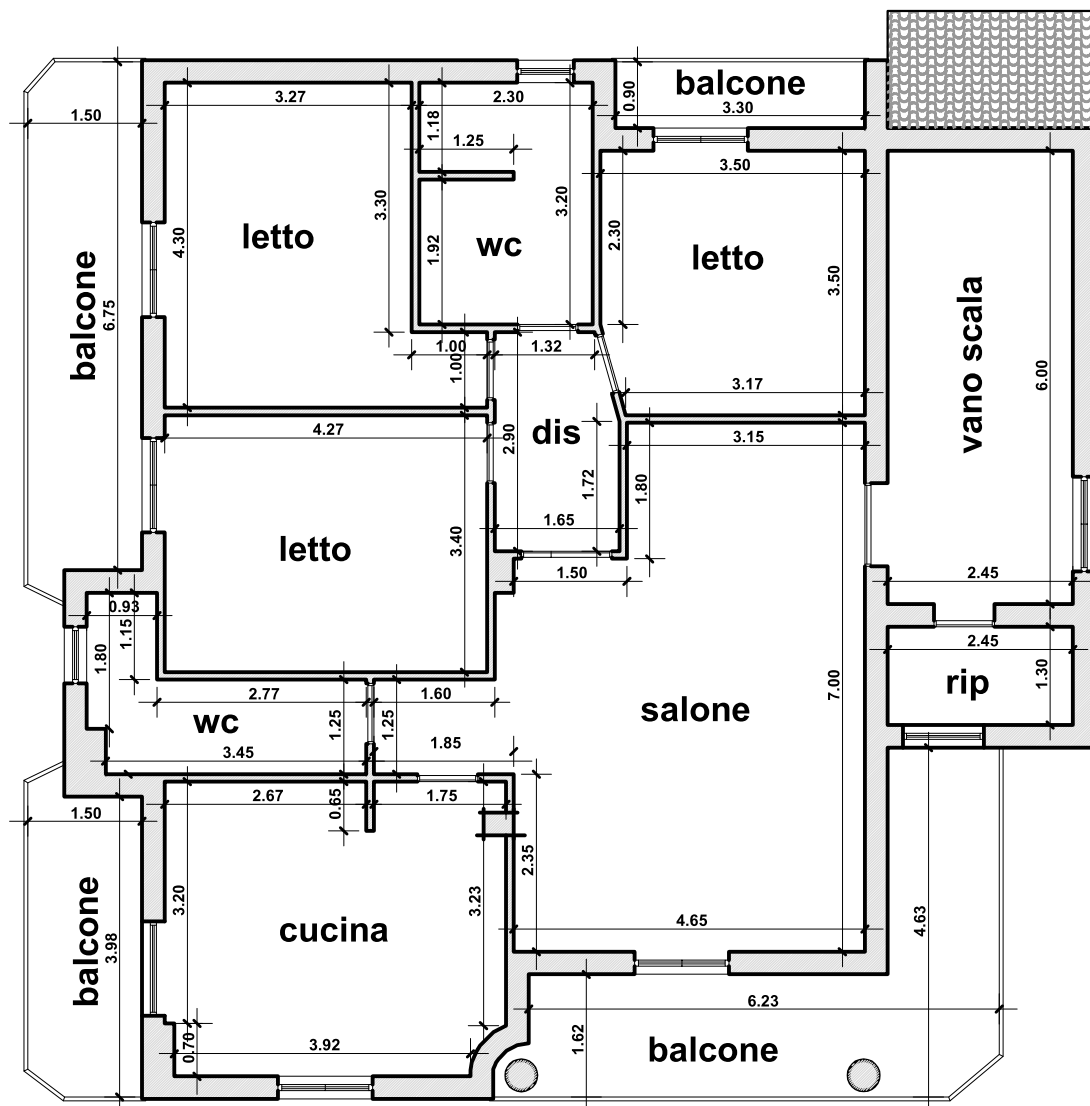

TRIBUNALE DI SANTA MARIA CAPUA VETERE

UFFICIO ESECUZIONI IMMOBILIARI

Procedimento n°: 117/2023

G.E.:

Dott.ssa: L. CATAGNA

Allegato n°:

2:4

NCEU Foglio n°: 48 Particella n°: 5111 Sub: 3



COMUNE CASTEL VOLTURNO (CE)

GRAFICO CONFRONTO TRA RILIEVO E SCHEDA CATASTALE

Scala 1/100

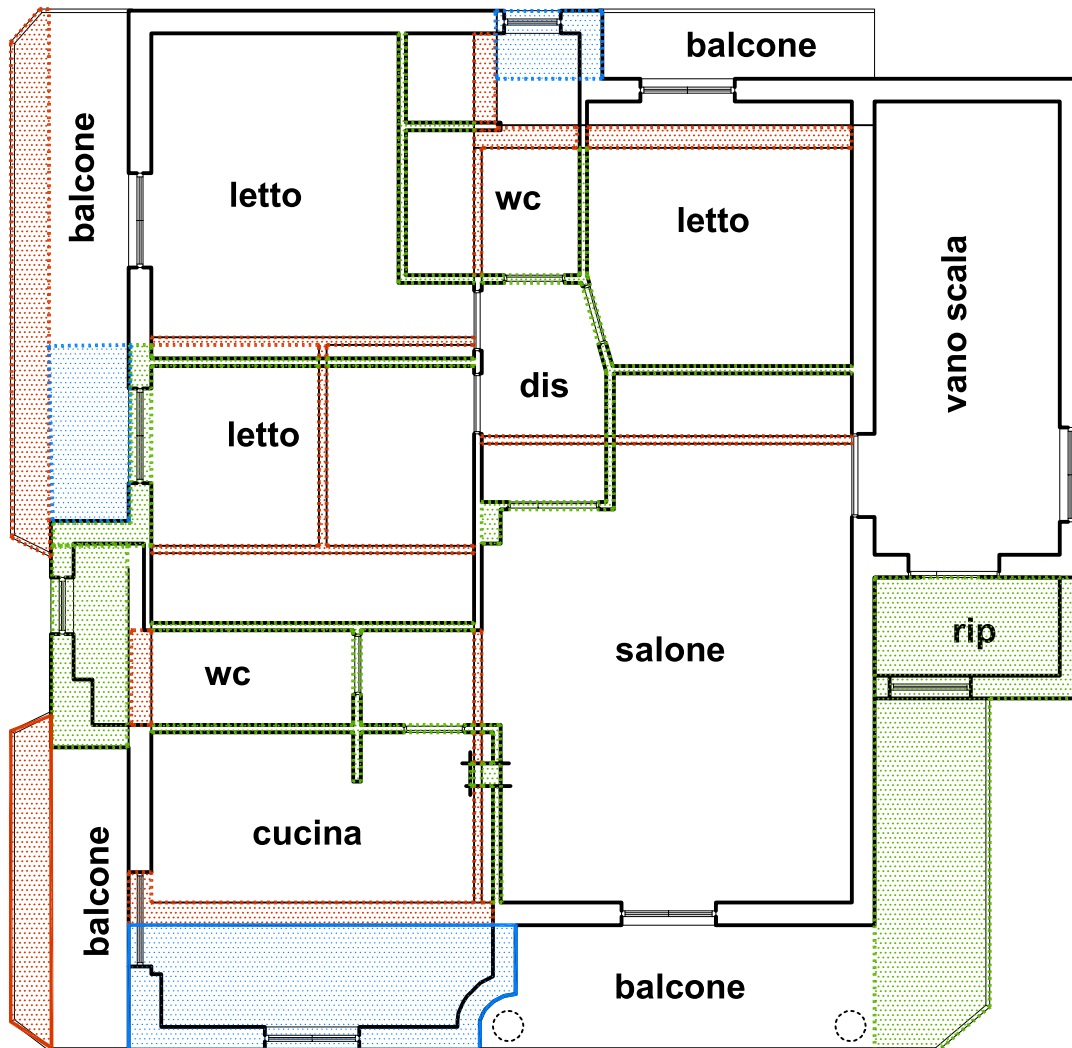
PIANO PRIMO

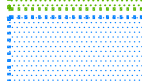

-  PORZIONE NON RILEVATA E PRESENTE NELLA SCHEDA CATASTALE
-  PORZIONE RILEVATA E NON RIPORTATA NELLA SCHEDA CATASTALE
-  DIVERSA DESTINAZIONE D'USO

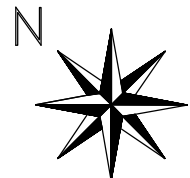

TRIBUNALE DI SANTA MARIA CAPUA VETERE

UFFICIO ESECUZIONI IMMOBILIARI

Procedimento n°: 117/2023

G.E.:

Dott.ssa: L. CATAGNA

Allegato n°:

2:5

NCEU Foglio n°: 48 Particella n°: 5111 Sub: 3



COMUNE CASTEL VOLTURNO (CE)

GRAFICO CONFRONTO TRA RILIEVO E TITOLO ABILITATIVO

Scala 1/100

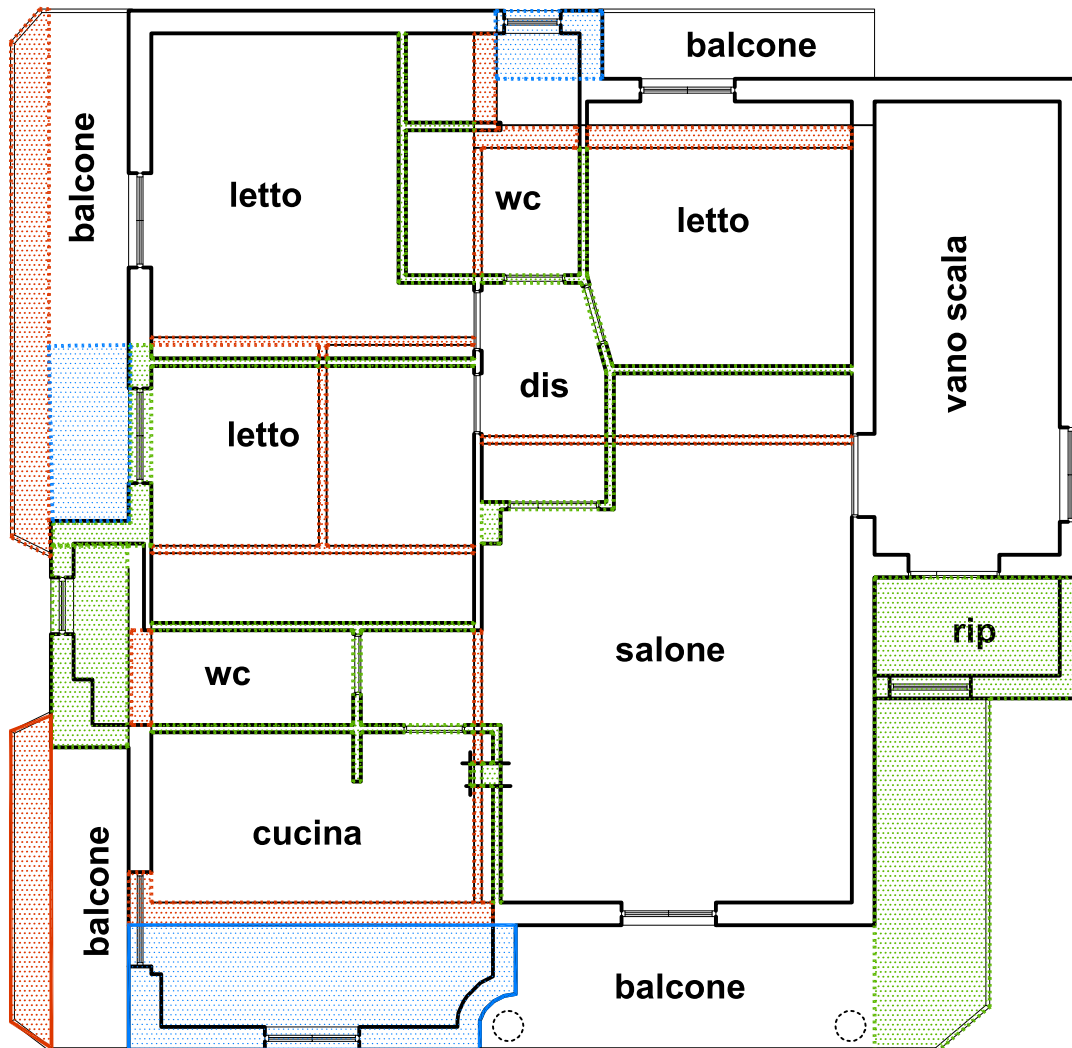
PIANO PRIMO

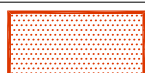

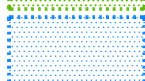
-  PORZIONE NON RILEVATA E PRESENTE NEL CONDONO EDILIZIO
-  PORZIONE RILEVATA E NON RIPORTATA NEL CONDONO EDILIZIO
-  DIVERSA DESTINAZIONE D'USO

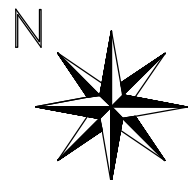



Comune: (CE) CASTEL VOLTURNO
Scala originale: 1:4000
Dimensione cornice: 1068,000 x 756,000 m. Protocollo pratica T16217/2025
Foglio: 48
11-Giu-2025 8-12:58

Particella: 5111

37600-3