

MODULARIO
F. rig. rend. 496



MINISTERO DELLE FINANZE
DIREZIONE GENERALE DEL CATASTO E DEI S.S.T.T.E.E.
CATASTO EDILIZIO URBANO (RDL 13-4-1939, n. 652)

MOD. AN (CEU)
LIRE
400

Planimetria di u.i.u. in Comune di **SARONNO** via **Via Pola** civ. **20**

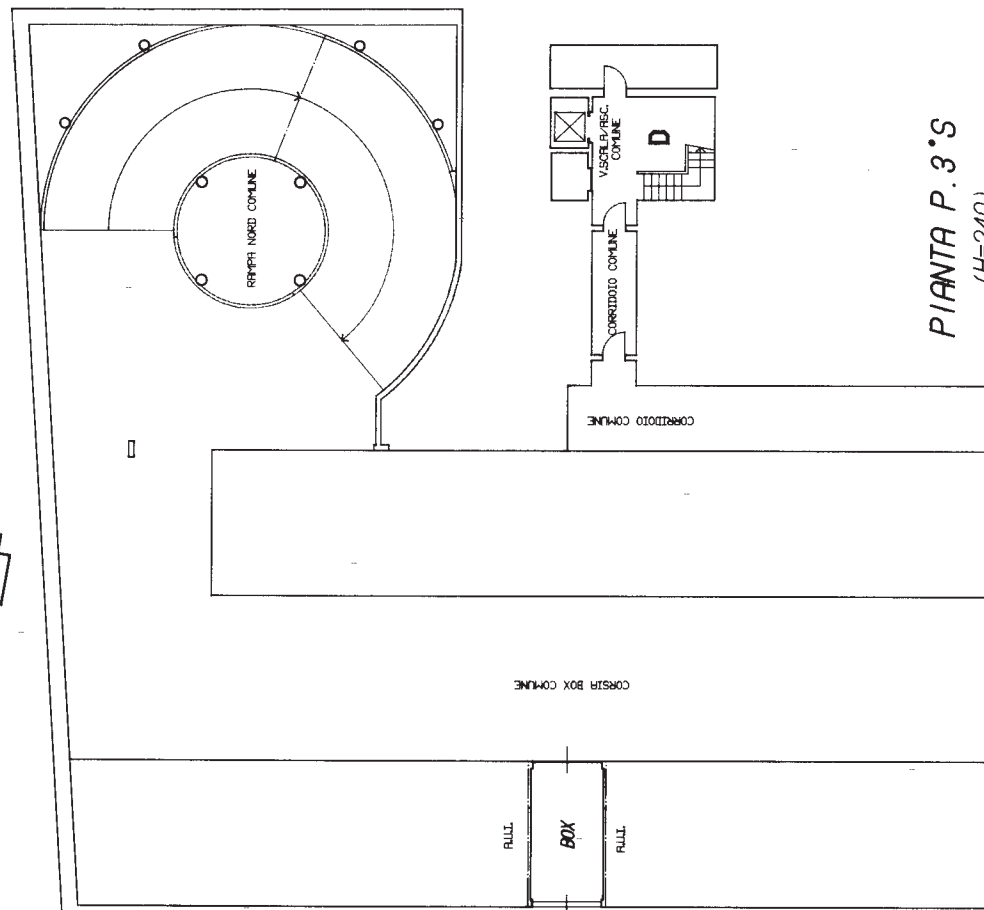

PIANTA P. 3° S
(H=240)

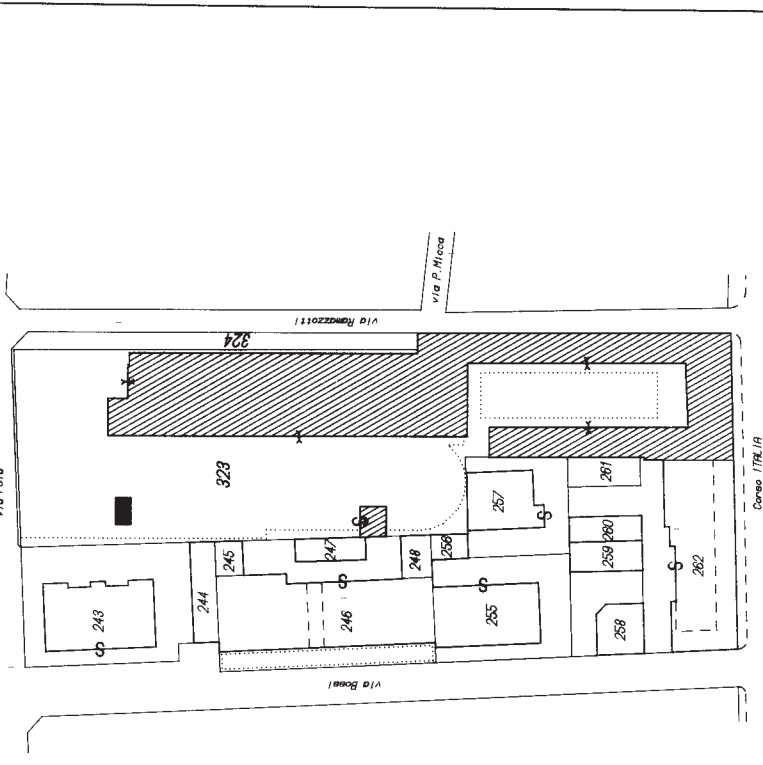

ESTRATTO DI MAPPA
Sez. SA - Fg. 8 Mapp. 323
(sc. 1:1000)

SCALA DI: 200

RISERVATO ALL'UFFICIO

24 MAG. 1994

1182

Compilata da (Titolo, cognome e nome)
ING. MITALE PERLOTTI

Iscritto all'albo per gli INGEGNERI
n. **170** sub **1508/1994** della provincia di **VA**
n. **323** sub **1508/1994** della provincia di **VA**

Dichiarazione di N.C.
Denuncia di variazione

Identificativi catastari
F. **323** sub **170** map. **170** P. **170**

Catasto dei Fabbricati - Situazione al 04/02/2025 - Comune di SARONNO(141) - < Sez. urbana SA - Foglio 8 - Particella 323 - Via POLA n. 20 Piano S3