

<b>ELABORATO PLANIMETRICO</b>	Compilato da: Potente Vincenzo	Iscritto all'albo: Geometri	Prov. Campobasso	N. 545
Comune di Salcito	Sezione:	Foglio: 25	Protocollo n. CB0108882	del 28/10/2016
Dimostrazione grafica dei subalterni		Tipo Mappale n. 108057 del 26/10/2016 Scala 1 : 500		

Strada Comunale  
Casella

Piano Terra

P.lla 79

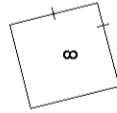

7

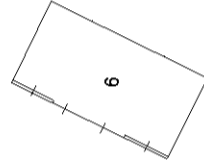
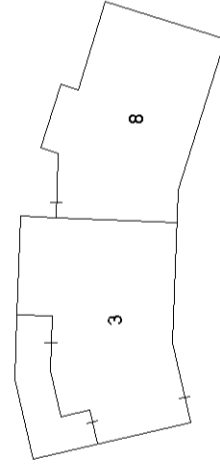

P.lla 126

P.lla 56

Strada Provinciale 73

Allegato 3

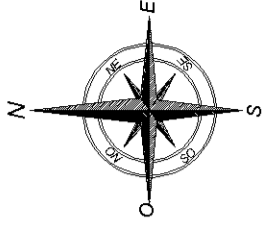

**Agenzia delle Entrate**  
**CATASTO FABBRICATI**  
Ufficio Provinciale di  
**Campobasso**

Dichiarazione protocollo n. CB0107023 del 21/10/2016

Planimetria di u.i.u. in Comune di Salcito

Contrada Tre Cerri

civ. SNC

Identificativi Catastali:

Sezione:  
Foglio: 25  
Particella: 105  
Subalterno: 3

Compilata da:

Ioffredi Antonio  
Iscritto all'albo:  
Geometri

Prov. Campobasso

N. 773

Scheda n. 1

Scala 1:200

### Piano Terra

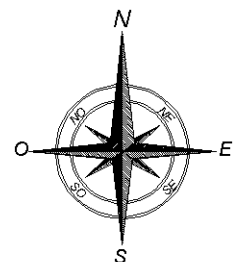
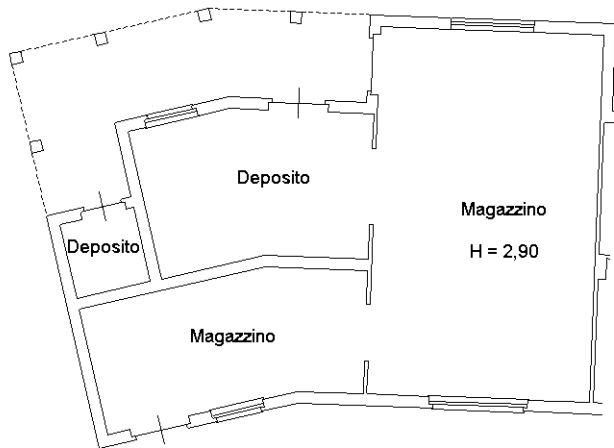

Ultima planimetria in atti

**Agenzia delle Entrate**  
**CATASTO FABBRICATI**  
Ufficio provinciale di  
Campobasso

Dichiarazione protocollo n. CB0108882 del 28/10/2016  
Planimetria di u.i.u. in Comune di Salcito  
Contrada Tre Cerri

civ. SNC

Compilata da:  
Potente Vincenzo  
Iscritto all'albo:  
Geometri  
Prov. Campobasso N. 545

Identificativi Catastali:  
Sezione: 25  
Foglio: 105  
Particella: 105  
Subalterno: 8

Scheda 1: 200

**Piano Terra**

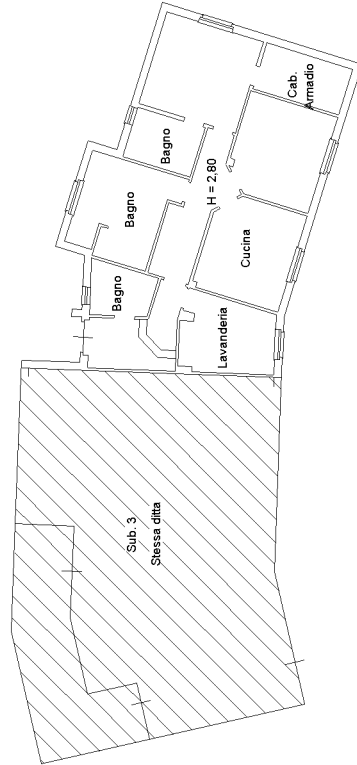
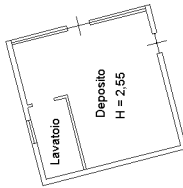

**Agenzia delle Entrate**  
**CATASTO FABBRICATI**  
Ufficio provinciale di  
Campobasso

Dichiarazione protocollo n. CB0108882 del 28/10/2016  
Planimetria di u.i.u. in Comune di Salcito  
Contrada Tre Cerrri civ. SNC

Identificativi Catastali:  
Sezione: 25  
Particella: 105  
Subalterno: 8

Compilata da:  
Potente Vincenzo  
Iscritto all'albo:  
Geometri  
Prov. Campobasso N. 545

Scheda Scala 1: 500

Strada Comunale  
Casella

Piano Terra

P.lla 79

7

P.lla 126

P.lla 56

Strada Provinciale 73  
in via 01

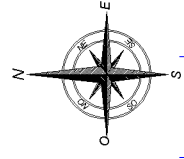

Ultima planimetria in atti

**Agenzia delle Entrate**  
**CATASTO FABBRICATI**  
**Ufficio Provinciale di**  
**Campobasso**

Dichiarazione protocollo n. CB0108882 del 28/10/2016

Planimetria di u.i.u. in Comune di Salcito

Contrada Tre Cerri

civ. SNC

Identificativi Catastali:

Sezione:  
Foglio: 25  
Particella: 105  
Subalterno: 6

Compilata da:  
Potente Vincenzo

Iscritto all'albo:  
Geometri

Prov. Campobasso

N. 545

Scheda n. 1

Scala 1:200

### Piano Terra

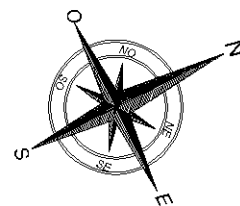
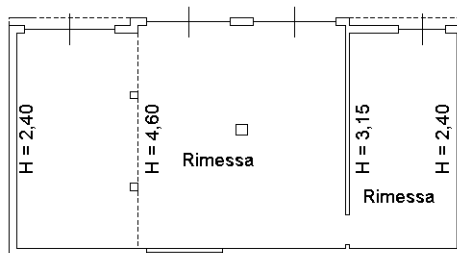

Ultima planimetria in atti