

**Agenzia delle Entrate**  
**CATASTO FABBRICATI**  
Ufficio Provinciale di  
Siena

Dichiarazione protocollo n. SI0038515 del 27/07/2017

Planimetria di u.i.u. in Comune di Siena

Strada Di Renaccio

oiv. 77

Identificativi Catastali:

Sezione:

Foglio: 109

Particella: 6

Subalterno: 81

Compilata da:

Fioravanti Eliana

Iscritto all'albo:  
Geometri

Prov. Siena

N. 675

Scheda n. 1

Scala 1:200

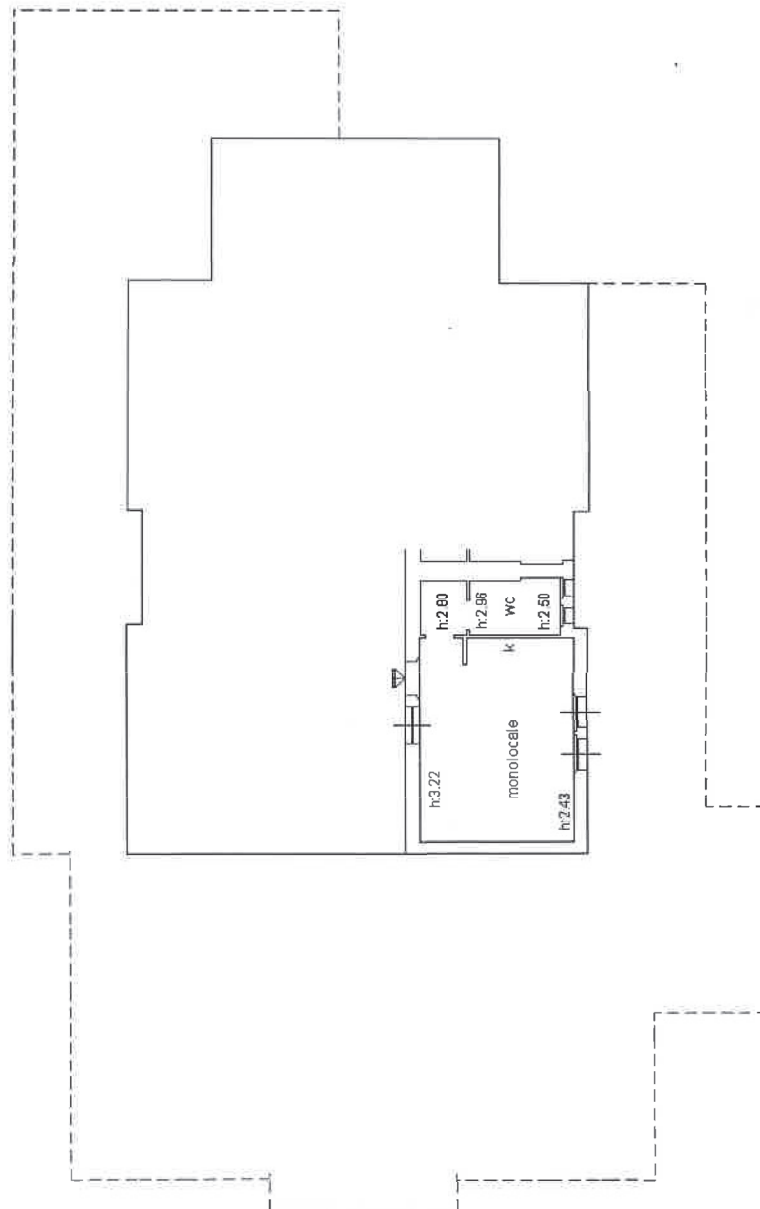
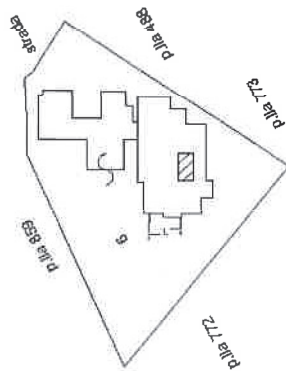

PIANO SECONDO

Catasto dei Fabbricati - Situazione al 12/01/2021 - Comune di SIENA(I726) - < Foglio: 109 Particella: 6 - Subalterno 81 >  
STRADA DI RENACCIO n. 77 piano: 2;