

MODULARIO
F. - Cat. S. T. - 315



MINISTERO DELLE FINANZE
DIREZIONE GENERALE DEL CATASTO E DEI SERVIZI TECNICI ERARIALI

Mod. B (Nuovo Catasto Edilizio Urbano)

NUOVO CATASTO EDILIZIO URBANO

Lire
20

(R. DECRETO-LEGGE 13 APRILE 1939, N. 652)

Planimetria dell'immobile situato nel Comune di Terrile Via fr. S. Polo

Ditta

Allegata alla dichiarazione presentata all'Ufficio Tecnico Erariale di Parma

[Handwritten signature]

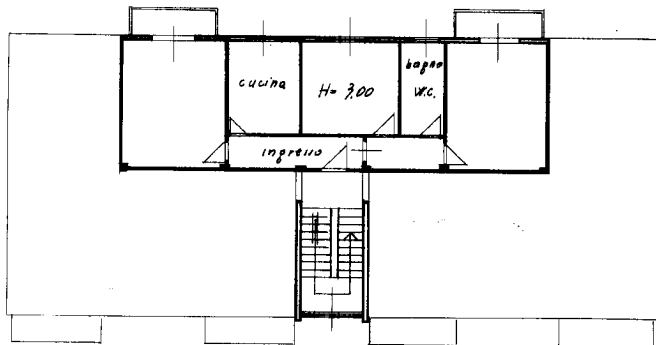

30
6 d
piano secondo

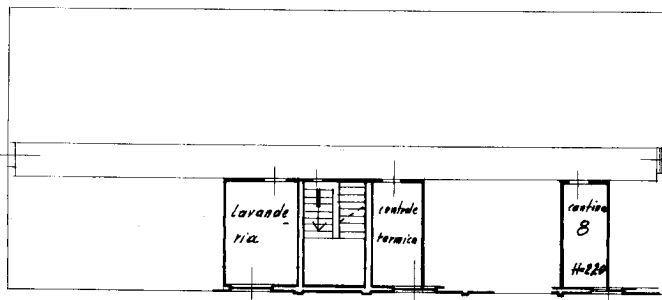

piano terreno

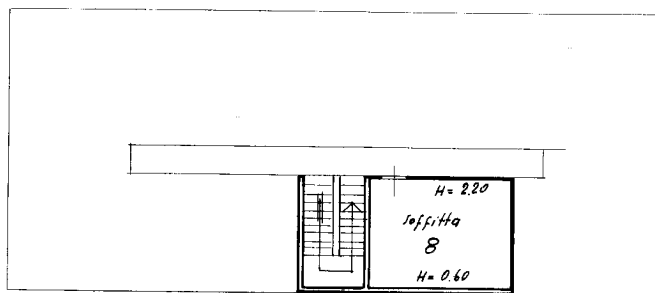

sottotetto

ORIENTAMENTO



SCALA DI 1:200

SPAZIO RISERVATO PER LE ANNOTAZIONI D'UFFICIO

DATA

PROT. N°

[Handwritten notes]

Accettabile

Compilata dal Dott. Ing. Giacomo Laurenti
(Titolo, nome e cognome del tecnico)

Iscritto all'Albo degli Ingegneri n° 749
della Provincia di Parma

DATA 7-10-1970

Firma: *[Handwritten signature]*

ISTITUTO POLIGRAFICO DELLO STATO

MODULARIO
F. - Cat. S. T. - 315



MINISTERO DELLE FINANZE
DIREZIONE GENERALE DEL CATASTO E DEI SERVIZI TECNICI ERARIALI

MOD. B (Nuovo Catasto Edilizio Urbano)

NUOVO CATASTO EDILIZIO URBANO

Lire
20

(R. DECRETO-LEGGE 13 APRILE 1939, N. 652)

Planimetria dell'immobile situato nel Comune di Torreile Via fr. S. Paolo

Ditta L

Allegata alla dichiarazione presentata all'Ufficio Tecnico Erariale di Parma

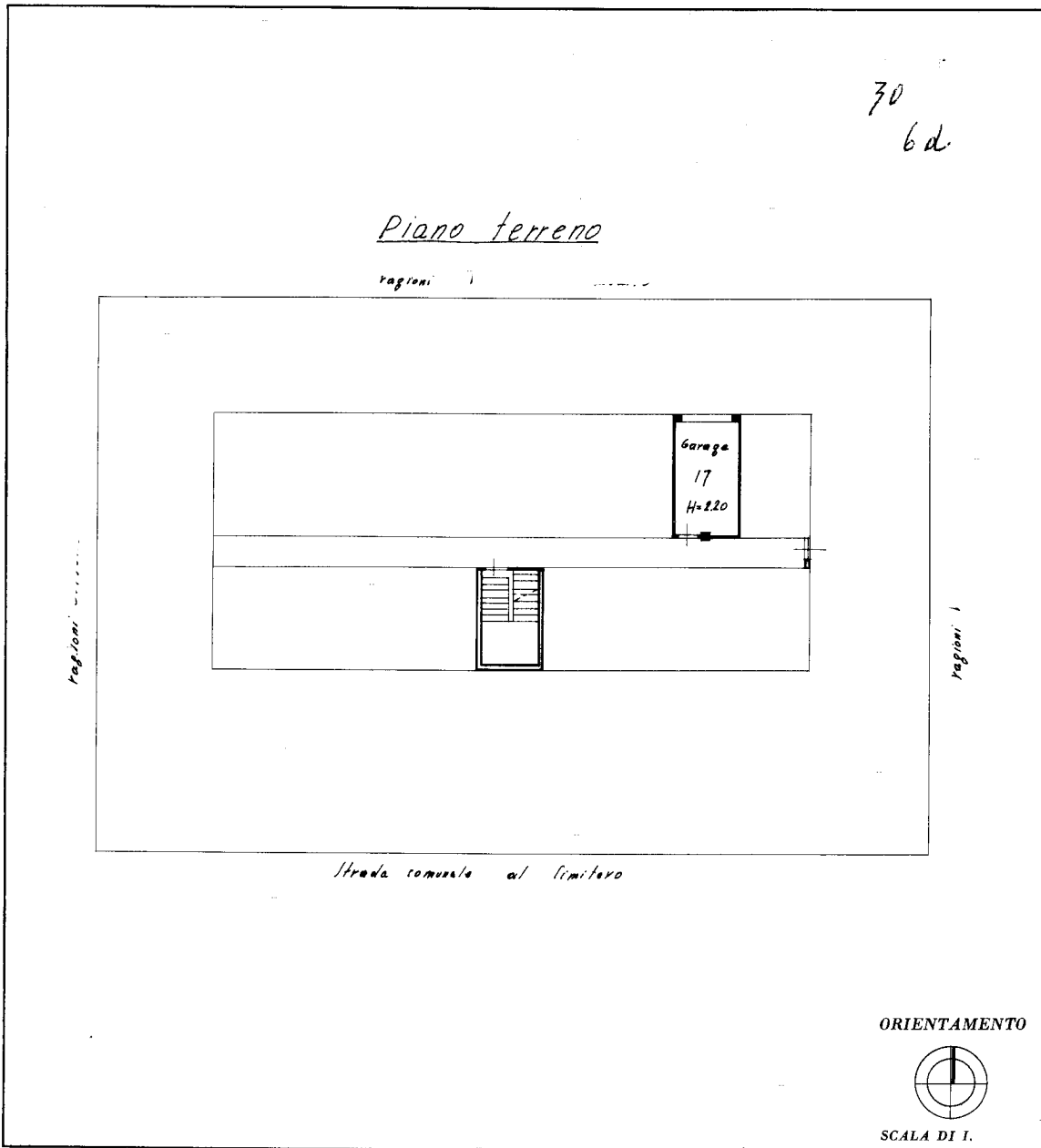

SPAZIO RISERVATO PER LE ANNOTAZIONI D'UFFICIO

DATA

PROT. N°

Compilata dal Dott. Ing. Giacomo Laurenti
(Titolo, nome e cognome del tecnico)

Iscritto all'Albo degli Ingegnari n. 549
della Provincia di Parma

DATA 3-10-1970

Firma: Giacomo Laurenti

ISTITUTO PUBBLICAZIONI DEGLI STATI

Catasto dei Fabbricati - Situazione al 12/03/2023 - Comune di TORRILE(L299) - < Foglio 30 - Particella 376 - Subalterno 2 >
VIA DON GIOVANNI MINZONI n. 4 Piano T

Ultima planimetria in atti



Scala originale: 1:2000
Dimensione cornice: 534,000 x 378,000 metr
Protocollo pratica T22230/2023

Comune: (PR) TORRILE
Foglio: 30

N=3900

E=5400

2 Particelle: 376,416