

Direzione Provinciale di Benevento
Ufficio Provinciale - Territorio
Servizi Catastali

Data: 01/06/2022 Ora: 11.03.52

Segue

Visura n.: BN0033915 Pag: 1

Visura storica per immobile

Situazione degli atti informatizzati dall'impianto meccanografico al 01/06/2022

Dati della richiesta	Comune di SAN BARTOLOMEO IN GALDO (Codice:H764)
Catasto Fabbricati	Provincia di BENEVENTO Foglio: 34 Particella: 318 Sub.: 12

INTESTATO

1		(1) Proprieta' 1/1
---	--	--------------------

Unità immobiliare dal 06/11/2014

N.	DATI IDENTIFICATIVI				DATI DI CLASSAMENTO						DATI DERIVANTI DA	
	Sezione Urbana	Foglio	Particella	Sub	Zona Cens.	Micro Zona	Categoria	Classe	Consistenza	Superficie Catastale		Rendita
1		34	318	12			D/7				Euro 3.036,20	VARIAZIONE TOPONOMASTICA del 06/11/2014 Pratica n. BN0141509 in atti dal 06/11/2014 VARIAZIONE DI TOPONOMASTICA (n. 52886.1/2014)
Indirizzo		CONTRADA AIA DEI CECI n. SNC Piano T-1										
Notifica	Notifica in corso con protocollo n. BN0258446 del 08/10/2010					Partita				Mod.58		

Mappali Terreni Correlati

Codice Comune H764 - Foglio 34 - Particella 318

Situazione dell'unità immobiliare dal 16/08/2010

N.	DATI IDENTIFICATIVI				DATI DI CLASSAMENTO						DATI DERIVANTI DA	
	Sezione Urbana	Foglio	Particella	Sub	Zona Cens.	Micro Zona	Categoria	Classe	Consistenza	Superficie Catastale		Rendita
1		34	318	12			D/7				Euro 3.036,20	VARIAZIONE NEL CLASSAMENTO del 16/08/2010 Pratica n. BN0195108 in atti dal 16/08/2010 VARIAZIONE DI CLASSAMENTO (n. 9565.1/2010)
Indirizzo		AREA P.L.P. n. SNC Piano T-1										
Notifica	Notifica in corso con protocollo n. BN0258446 del 08/10/2010					Partita				Mod.58		
Annotazioni	di stadio: classamento e rendita rettificati (d.m. 701/94).											

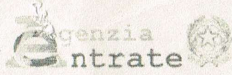

Direzione Provinciale di Benevento
 Ufficio Provinciale - Territorio
 Servizi Catastali

Data: 01/06/2022 Ora: 11.03.52

Fine

Visura n.: BN0033915 Pag: 2

Visura storica per immobile

Situazione degli atti informatizzati dall'impianto meccanografico al 01/06/2022

Situazione dell'unità immobiliare dal 28/08/2009

N.	DATI IDENTIFICATIVI				DATI DI CLASSAMENTO							DATI DERIVANTI DA	
	Sezione Urbana	Foglio	Particella	Sub	Zona Cens.	Micro Zona	Categoria	Classe	Consistenza	Superficie Catastale	Rendita		
1		34	318	12			D/7				Euro 2.870,00	VARIAZIONE del 28/08/2009 Pratica n. BN0169988 in atti dal 28/08/2009 DIVISIONE-FUSIONE-ULTIMAZIONE DI FABBRICATO URBANO (n. 9485.1/2009)	
Indirizzo		AREA P.I.P. n. SNC Piano T-1											
Notifica							Partita				Mod.58		
Annotazioni		classamento e rendita proposti (d.m. 701/94)											

L'intestazione alla data della richiesta deriva dai seguenti atti:

Situazione degli intestati dal 08/06/2010

N.	DATI ANAGRAFICI	CODICE FISCALE	DIRITTI E ONERI REALI
1	[REDACTED]	[REDACTED]	(1) Proprietà 1/1
DATI DERIVANTI DA: Atto del 08/06/2010 Pubblico ufficiale SANGIUOLO VITO ANTONIO Sede BENEVENTO (BN) Repertorio n. 61029 registrato in data - ASSEGNAZIONE A SOCIO DI SOCIETA' CONSORTILE Nota presentata con Modello Unico n. 5475.1/2010 Reparto PI di BENEVENTO in atti dal 25/06/2010			

Situazione degli intestati dal 28/08/2009

N.	DATI ANAGRAFICI	CODICE FISCALE	DIRITTI E ONERI REALI
1	[REDACTED]	[REDACTED]	(1) Proprietà 1000/1000 fino al 08/06/2010
DATI DERIVANTI DA: VARIAZIONE del 28/08/2009 Pratica n. BN0169988 in atti dal 28/08/2009 DIVISIONE-FUSIONE-ULTIMAZIONE DI FABBRICATO URBANO (n. 9485.1/2009)			

Per ulteriori variazioni richiedere le visure storiche dei seguenti immobili soppressi, originari del precedente

Foglio 34 Particella 318 Subalterno 1; Foglio 34 Particella 318 Subalterno 2; Foglio 34 Particella 318 Subalterno 3; Foglio 34 Particella 318 Subalterno 6; Foglio 34 Particella 318 Subalterno 9; Foglio 34 Particella 318 Subalterno 10;

Documento rilasciato da: Direzione Provinciale di Benevento

Ufficio Provinciale - Territorio

Servizi Catastali

Dati contabili: Ricevuta n. 7474 del 01/06/2022 Tributi speciali: Euro 1,00

Richiedente: CTU VITTORIA UCCI

* Codice Fiscale Validato in Anagrafe Tributaria.

Ispezione ordinaria a pagamento

per immobile

Protocollo di richiesta BN 4824 del 2023
Ricevuta di cassa n. 1076
Ispezione n. BN 4826/3 del 2023
Inizio ispezione 03/02/2023 12:39:01

Richiedente CIUUCIVITTORIA

Dati della richiesta

Immobile :

Comune di SAN BARTOLOMEO IN GALDO (BN)
Tipo catasto : Fabbricati
Foglio : 34 - Particella 318 - Subalterno 12**Situazione aggiornamento**

Periodo informatizzato dal

20/11/1990 al 02/02/2023

Elenco immobili

Comune di SAN BARTOLOMEO IN GALDO (BN) Catasto Fabbricati

1. Sezione urbana - Foglio 34 Particella 318 Subalterno 12
Immobile attuale

Elenco sintetico delle formalità

1. TRASCRIZIONE del 25/06/2010 - Registro Particolare 5475 Registro Generale 7695
Pubblico ufficiale SANGIULIO VITO ANTONIO Repertorio 61029/21084 del 08/06/2010
ATTO TRA VIVI - ASSEGNAZIONE A SOCIO DI SOCIETA' CONSORTILE
Nota disponibile in formato elettronico
Documenti successivi correlati:
 1. Annotazione n. 253 del 27/03/2018 (INEFFICACIA TOTALE)
Immobili attuali
2. TRASCRIZIONE del 29/03/2017 - Registro Particolare 2424 Registro Generale 3048
Pubblico ufficiale TRIBUNALE Repertorio 2364 del 10/02/2014
DOMANDA GIUDIZIALE - REVOCA ATTI SOGGETTI A TRASCRIZIONE
Nota disponibile in formato elettronico
3. TRASCRIZIONE del 05/06/2020 - Registro Particolare 2887 Registro Generale 3865
Pubblico ufficiale TRIBUNALE DI BENEVENTO Repertorio 1195 del 09/03/2020
ATTO ESECUTIVO O CAUTELARE - VERBALE DI PIGNORAMENTO IMMOBILI
Nota disponibile in formato elettronico

PIANO TERRA

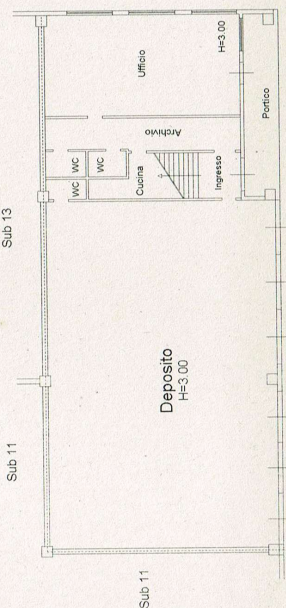

PIANO PRIMO

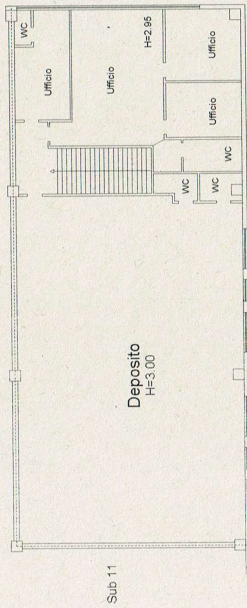

Contada AIA DE CECA SMC PIANO T1
 Contrato de Fabricaci3n - Situaci3n: 17/10/2022 - Comune de SAN BARTOLOMEO DE GALDORF41 - Foglio 34 Parcela 318 Subterreno 12 -

Completada da:
 Pepe Antonio
 Territo all'albor:
 Ingeniera
 Proy. Benevento
 N. 937

Identificaci3n Catalana:
 Secci3n:
 Foglio: 34
 Parcela: 318
 Subterreno: 12

Declaraci3n protocolo n. H0169928 del 28/08/2009
 Planimetria de u. i. m. en Comune de San Bartolomeo In Gallo
 CIV. SMC
 Area P.i.p.

Agencia del Territo
CATASTO FABBRICATI
 Ufficio provinciale di
 Benevento

Scala 1:200
 Scheda n. 2