

**Agenzia del Territorio
CATASTO FABBRICATI**
Ufficio provinciale di
Cremona

Dichiarazione protocollo n. CR0108863 del 29/10/2010
Planimetria di u.i.u. in Comune di Castelvisconti
Cascina Motta civ.

Identificativi Catastali:
Sezione:
Foglio: 3
Particella: 60
Subalterno:

Compilata da:
Lodi Fiorenzo
Iscritto all'albo:
Architetti
Prov. Cremona N. 137

Scheda n. 1 Scala 1: 200

Ultima planimetria in atti

Data: 07/09/2020 + n. T196756
Formato acquisizione: A3(297x420) - Formato stampa richiesto: A4(210x297)
Richiedente: GRNBGD85H64D150G
Formato acquisizione: A3(297x420) - Formato stampa richiesto: A4(210x297)

PIANO INTERRATO (S1)

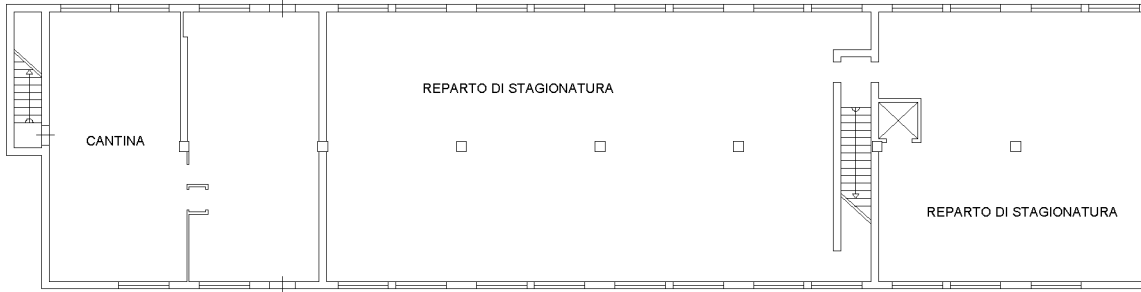

PIANO TERRA

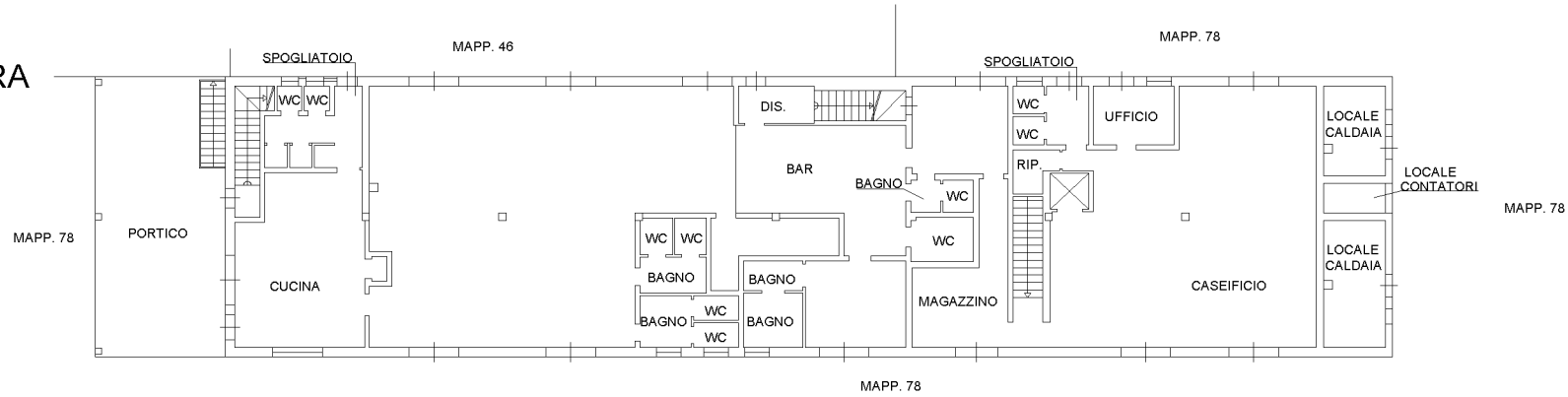

PIANO PRIMO

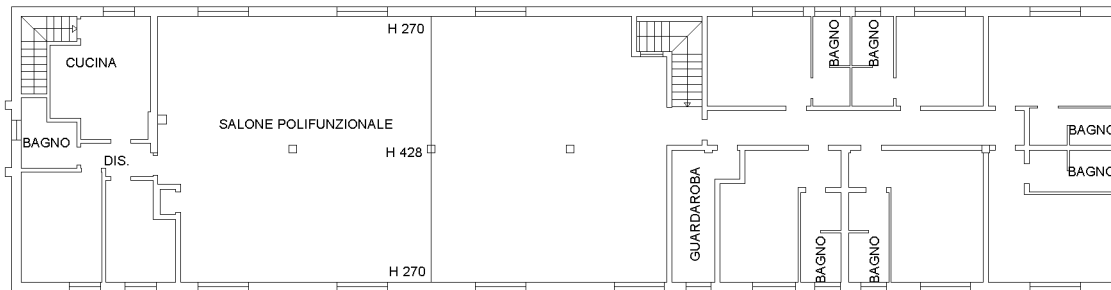

ORIENTAMENTO

