

MODULARIO
F. - Cat. S. T. - 315



MINISTERO DELLE FINANZE
DIREZIONE GENERALE DEL CATASTO E DEI SERVIZI TECNICI ERARIALI
NUOVO CATASTO EDILIZIO URBANO

Mod. B (Nuovo Catasto Edilizio Urbano)

Lire
15

Planimetria dell'immobile situato nel Comune di MEDESANO Via Varano Marchesi - Str. prov.

Ditta

Allegata alla dichiarazione presentata all'Ufficio Tecnico Erariale di PARMA

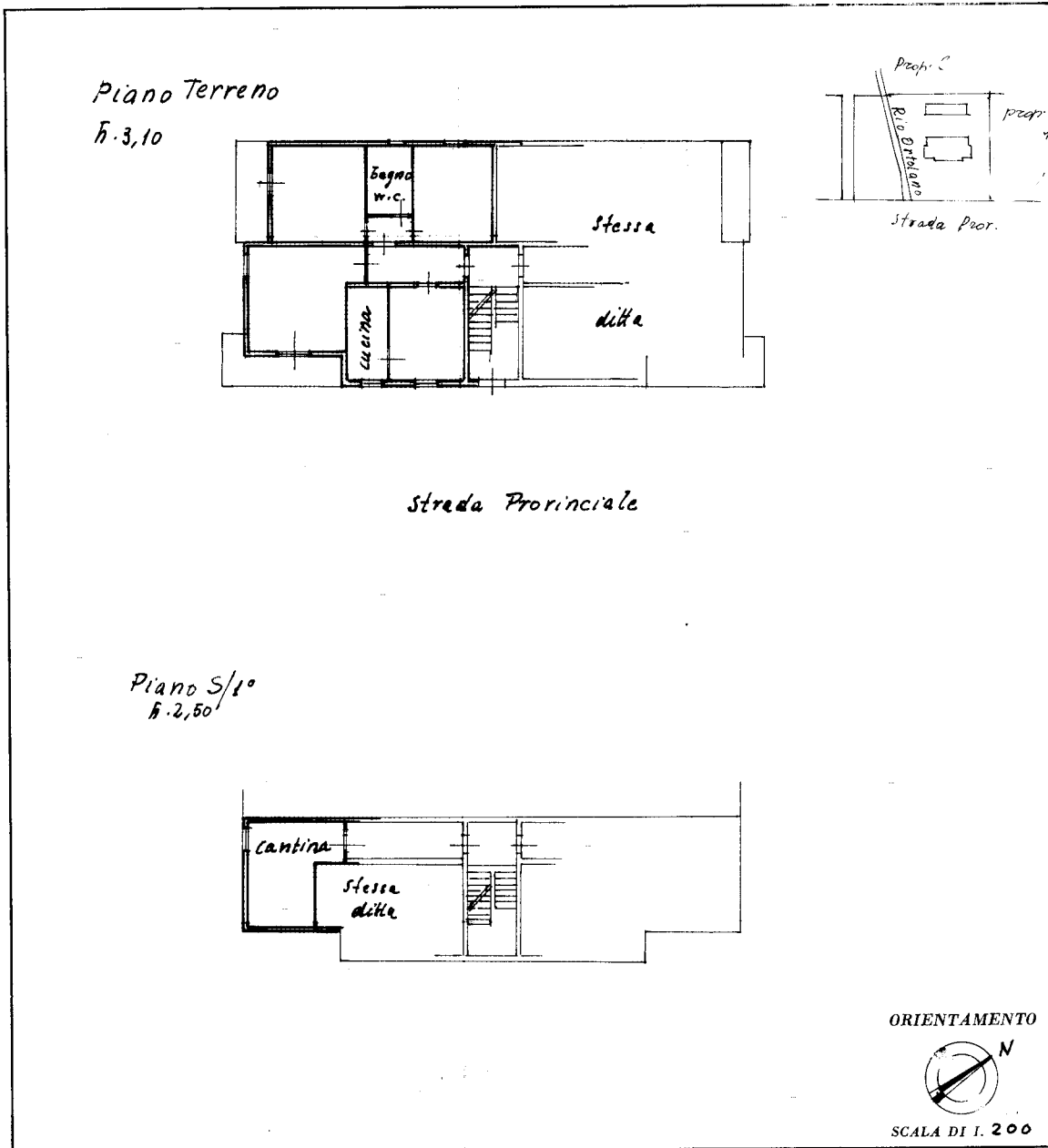

SPAZIO RISERVATO PER LE ANNOTAZIONI D'UFFICIO

DATA	25.2.1974	Stabile
PROT. N°	51	

Compilata dal _____
(Titolo, nome e cognome del tecnico)
Geom. Maria Teresa Ferrari
Iscritto all'Albo dei Geometri
della Provincia di PARMA
DATA 25-2-1974
Firma: Maria Teresa Ferrari

invar 01
Catasto dei Fabbricati - Situazione al 05/10/2022 - Comune di MEDESANO(F082) - < Foglio 27 - Particella 483 - Subalterno 1 >
FRAZIONE VARANO MARCHESI Piano S1 - T

MODULARIO
F. - Cat. S. T. - 315



MINISTERO DELLE FINANZE
DIREZIONE GENERALE DEL CATASTO E DEI SERVIZI TECNICI ERARIALI

Mod. B (Nuovo Catasto Edilizio Urbano)

Lire
15

NUOVO CATASTO EDILIZIO URBANO

(R. DECRETO-LEGGE 13 APRILE 1939, N. 652)

Planimetria dell'immobile situato nel Comune di MEDESANO Via Varano Marchesi Str. prov.

Ditta

Allegata alla dichiarazione presentata all'Ufficio Tecnico Erariale di PARMA

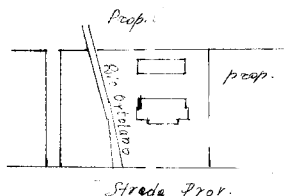

Piano Terreno
h. 2,50



ORIENTAMENTO



SCALA DI 1:200

SPAZIO RISERVATO PER LE ANNOTAZIONI D'UFFICIO

DATA
PROT. N°

3 MAR. 1974
58

Accettabile



Compilata dal (Titolo, nome e cognome del tecnico)
Geom. Maria Teresa Ferrari

Iscritto all'Albo dei Geometri
della Provincia di PARMA

DATA 25-2-1974

Firma: Maria Teresa Ferrari

invar 01
Catasto dei Fabbricati - Situazione al 05/10/2022 - Comune di MEDESANO(F082) - < Foglio 27 - Particella 483 - Subalterno 8 >
FRAZIONE VARANO MARCHESI Piano T

