

MOD. B/N  
F. r.p. rend. 487



MINISTERO DELLE FINANZE  
DIPARTIMENTO DEL TERRITORIO  
**CATASTO EDILIZIO URBANO** (RDL 13-4-1939, n. 852)

MOD. B/N (CEU)

LIRE  
200

Planimetria di u.i.u. in Comune di Castelluccio Inferiore via R. ENEL civ. 7 A

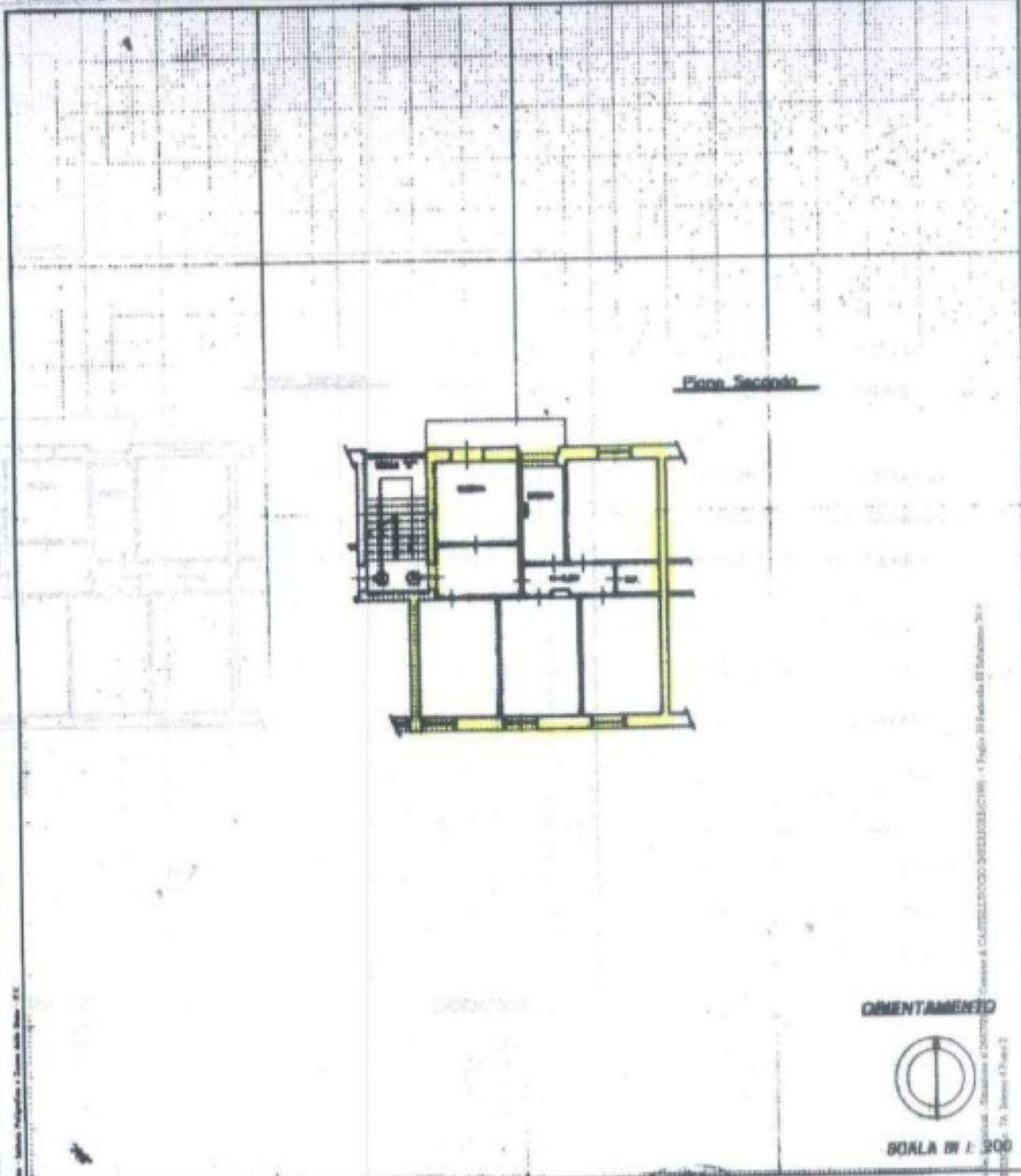

ORIENTAMENTO



SCALA DI 1:200

Conserv. Provinc. - Sezione C/200707 - Cassero 4 CASTELLUCCIO INFERIORE (CN) - Foglio 355 sub. 26

Dichiarazione di N.C.   
Denuncia di variazione

Compilata dal Geom. Vittorio Ferrari  
(Titolo, cognome e nome)

RISERVATO ALL'UFFICIO

Identificativi catastali  
F. 39  
88 sub 26

iscritto all'albo de Geometri  
della provincia di Polenza n. 434

