

TRIBUNALE DI SANTA MARIA CAPUA VETERE
UFFICIO ESECUZIONI IMMOBILIARI

Procedimento n°: 117/2023

NCEU
Foglio n°: 48 Particella n°: 5111 Sub: 6 - 2

COMUNE
CASTEL VOLTURNO (CE)

GRAFICO
RILIEVO PLANIMETRICO DELLO STATO DI FATTO

G.U.:
Dott.ssa L. CATAGNA

Scala
1/100

Allegato n°:
1:3

PIANO RIALZATO
Sub: 2

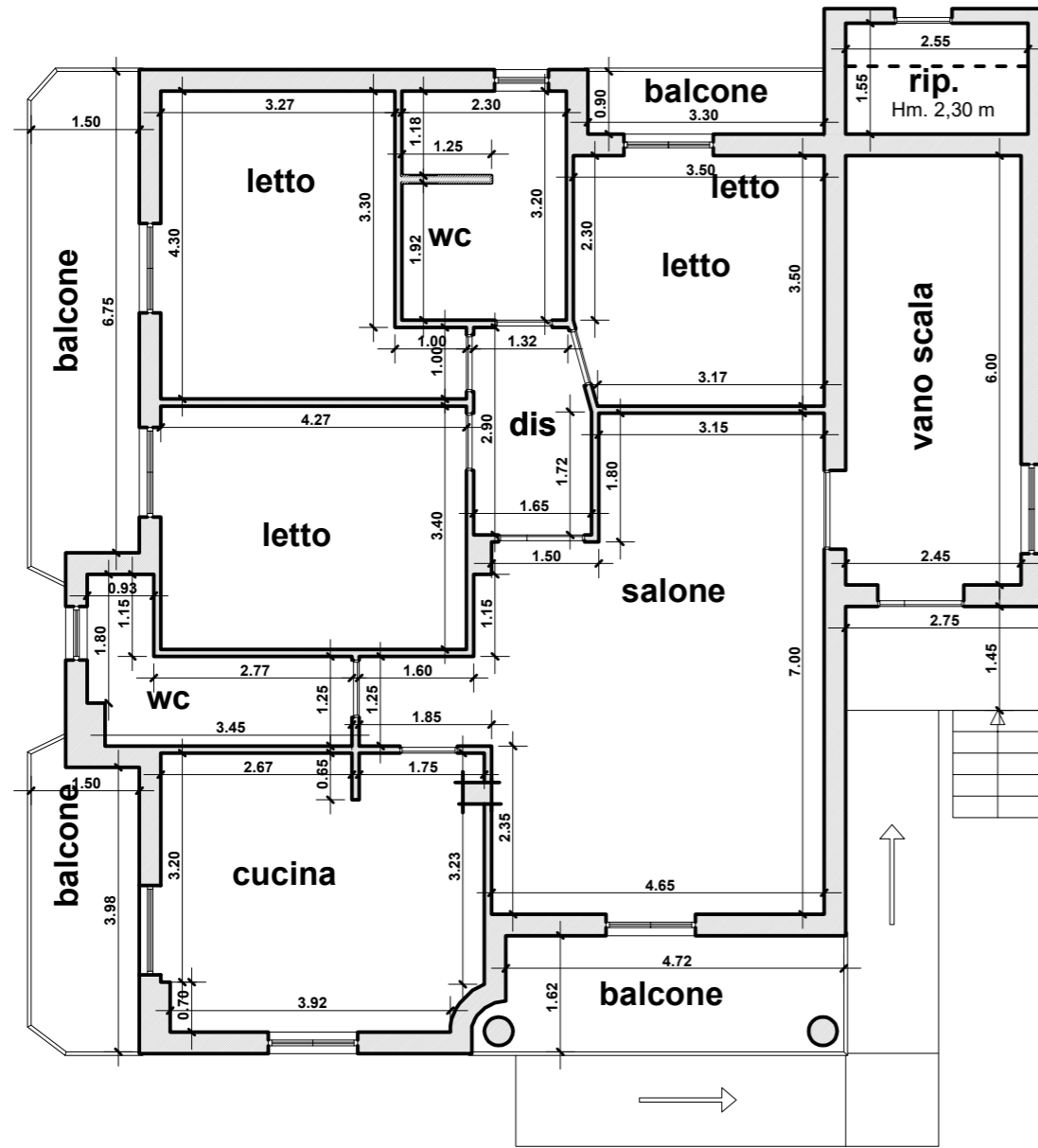

PIANO SEMINTERRATO
Sub: 6

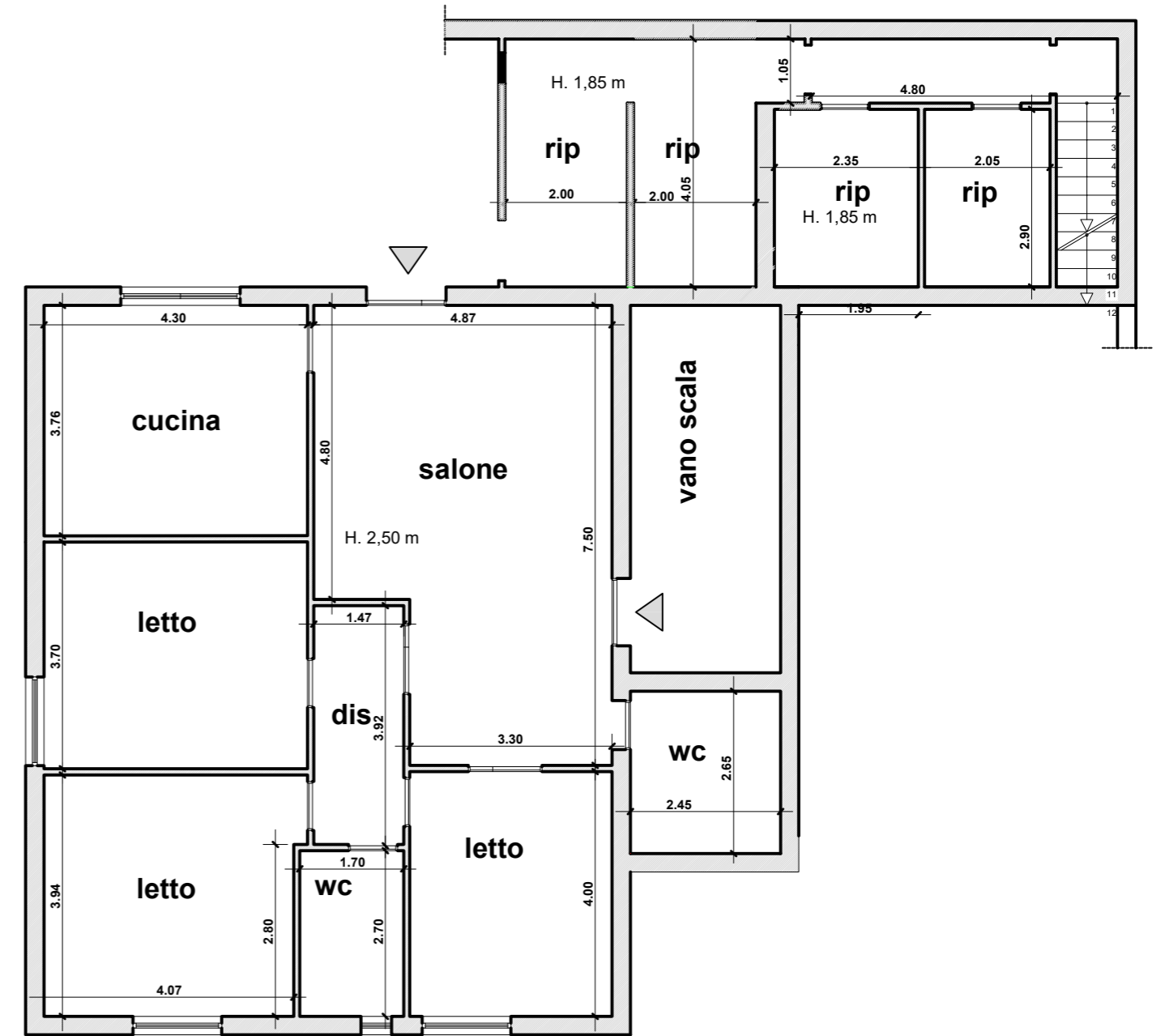

TRIBUNALE DI SANTA MARIA CAPUA VETERE

UFFICIO ESECUZIONI IMMOBILIARI

Procedimento n°: 117/2023

NCEU
Foglio n°: 48 Particella n°: 5111 Sub: 6 - 2

COMUNE
CASTEL VOLTURNO (CE)

GRAFICO
CONFRONTO TRA RILIEVO E SCHEDA CATASTALE

G.U.:
Dott.ssa L. CATAGNA

Scala
1/100

Allegato n°:
1:4

PIANO RIALZATO

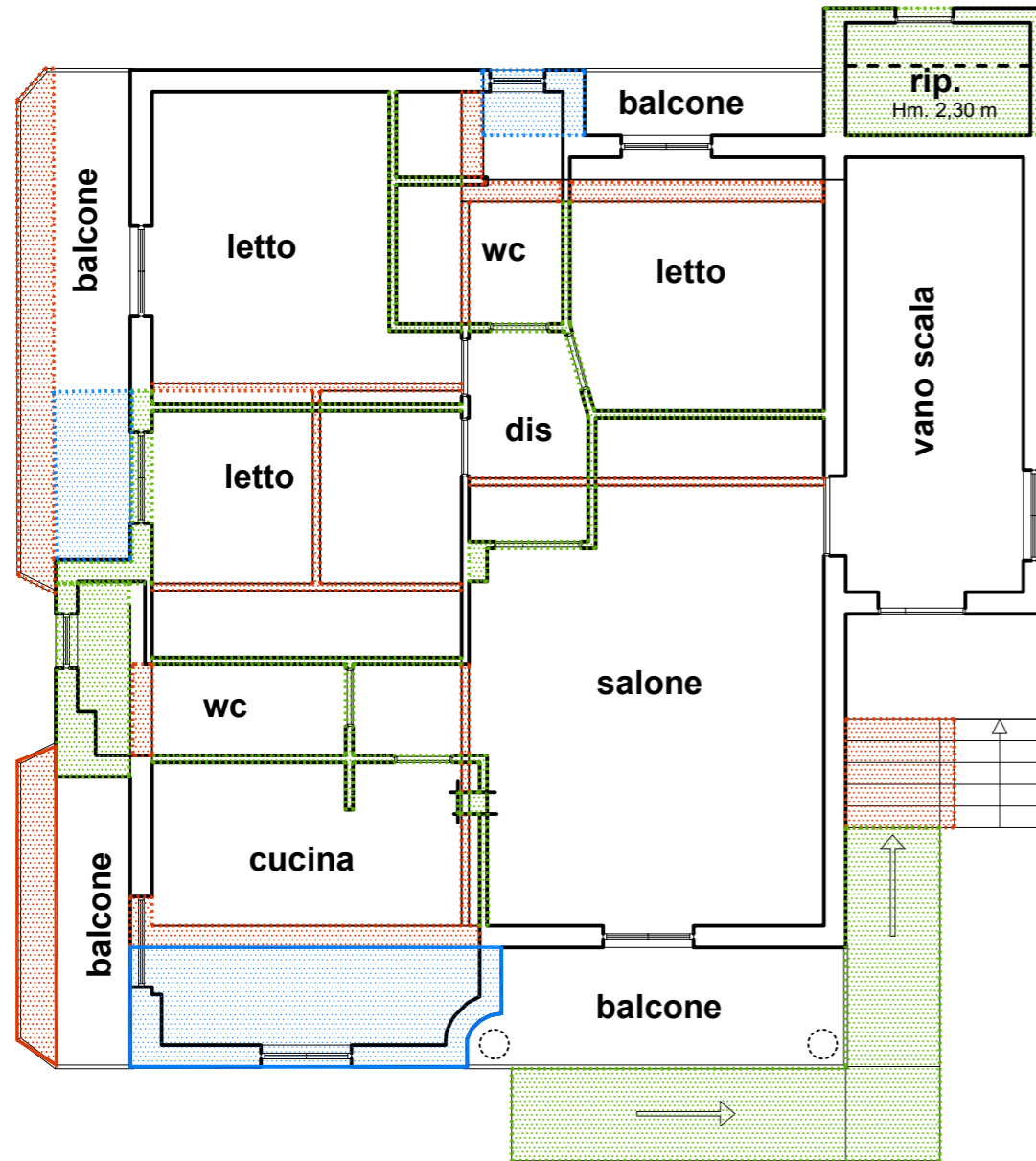

Sub: 2

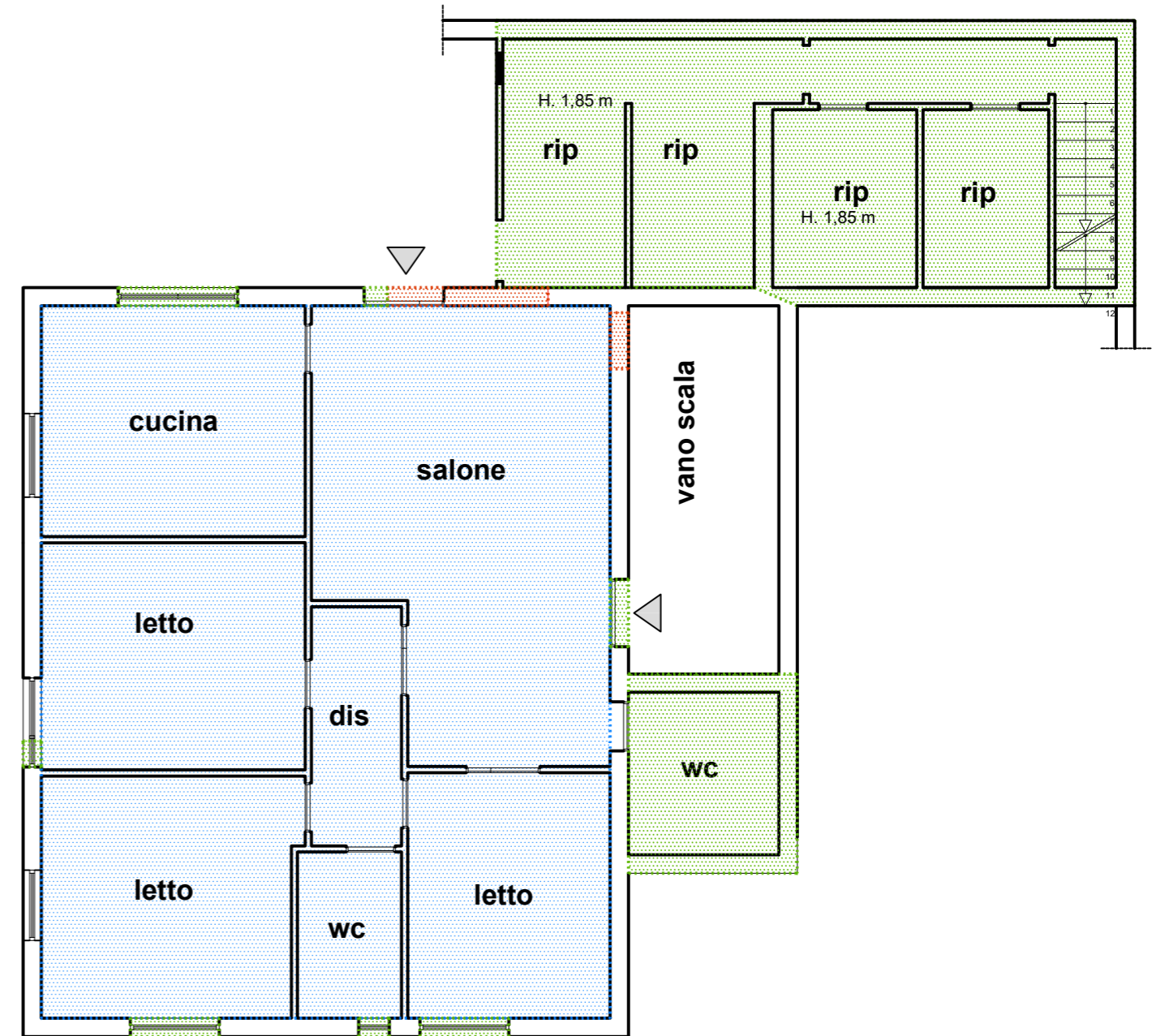

PIANO SEMINTERRATO

Sub: 6



-  PORZIONE NON RILEVATA E PRESENTE NELLA SCHEDA CATASTALE
-  PORZIONE RILEVATA E NON RIPORTATA NELLA SCHEDA CATASTALE
-  DIVERSA DESTINAZIONE D'USO



TRIBUNALE DI SANTA MARIA CAPUA VETERE

UFFICIO ESECUZIONI IMMOBILIARI

Procedimento n°: 117/2023

NCEU
Foglio n°: 48 Particella n°: 5111 Sub: 6 - 2

COMUNE
CASTEL VOLTURNO (CE)

GRAFICO
CONFRONTO TRA RILIEVO E TITOLO ABILITATIVO

G.U.:
Dott.ssa L. CATAGNA

Scala
1/100

Allegato n°:
1:5

PIANO RIALZATO

Sub: 2

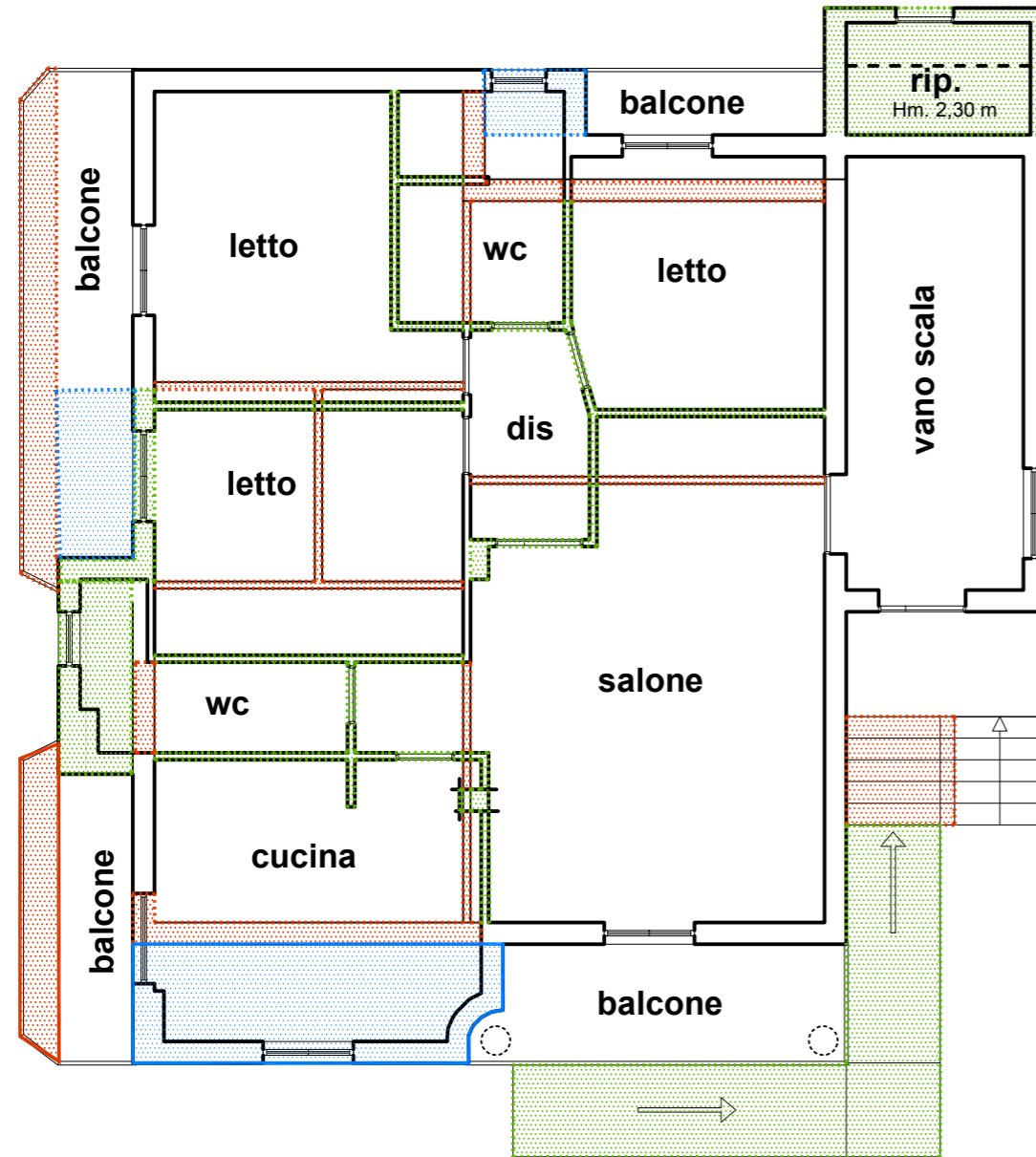

PIANO SEMINTERRATO

Sub: 6

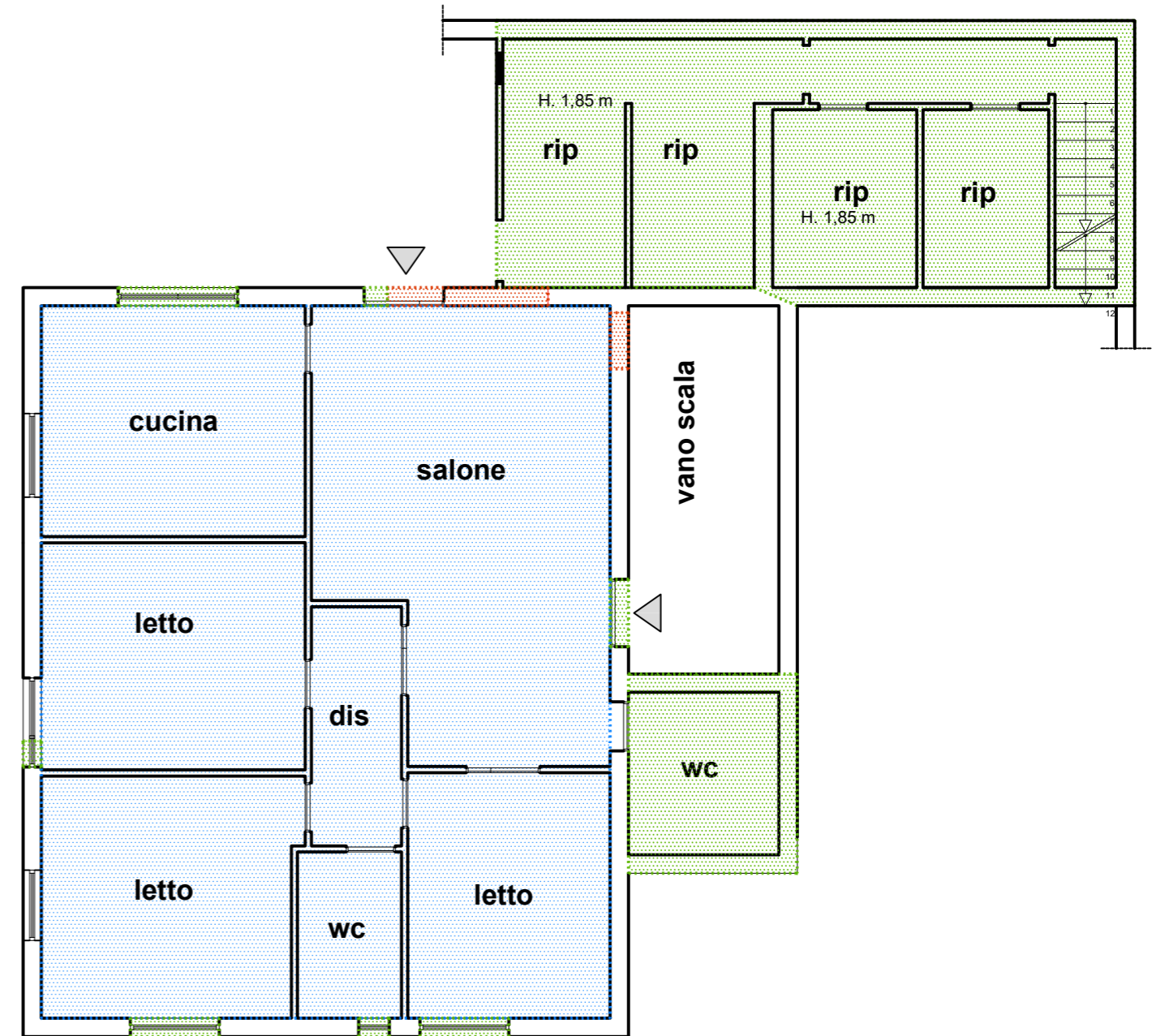

	PORZIONE NON RILEVATA E PRESENTE NEL CONDONO EDILIZIO
	PORZIONE RILEVATA E NON RIPORTATA NEL CONDONO EDILIZIO
	DIVERSA DESTINAZIONE D'USO





N=-1600

E=-37600

Comune: (CE) CASTEL VOLTURNO
 Foglio: 48
 Dimensione cornice: 1068.000 x 756.000 m. Protocollo pratica T16217/2025
 Scala originale: 1:4000
 11-Giu-2025 8:12:53

1 Particella: 5111