

MODULARIO
F. rig. rend. 487



MINISTERO DELLE FINANZE
DIPARTIMENTO DEL TERRITORIO
CATASTO EDILIZIO URBANO (RDL 13-4-1939, n. 662)

MOD. BN (CEU)

LIRE
800

Planimetria di u.i.u. in Comune di Rosolini via Cdo BARBERI civ. PAL. B INT. 3

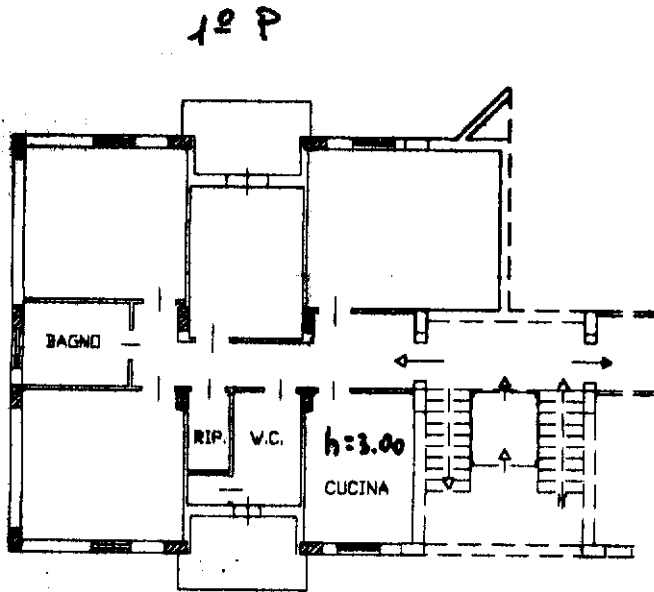

ORIENTAMENTO



SCALA DI 1:100

DEPOSITO DEL TERRITORIO
RISERVATO ALL'UFFICIO
SIRACUSA
DATA 24 APR. 1999
PROT. N. CO1295

Dichiarazione di N.C.
Denuncia di variazione

Compilata dal ARCHIT.
SIPIONE VINCENTO
(Titolo, cognome e nome)
iscritto all'albo de ARCHIT.
della provincia di SIRACUSA n. 36
data 19-06-99 Firma Sipione

Data presentazione: 24/04/1999 - Data: 16/11/2023 - n. T191090 - Richiedente: MRNNNN78D03I754X
Totale schede: 1 - Formato di acquisizione: A4(210x297) - Formato richiesto: A4(210x297)
n. 3174 sub. 18

dei Fabbricati - Situazione al 16/11/2023 - Comune di ROSOLINI(H574) - < Foglio 29 - Particella 3174 - Subalterno 18 > - Uiu soppressa

**Agenzia delle Entrate
CATASTO FABBRICATI
Ufficio Provinciale di
Siracusa**

Dichiarazione protocollo n. SR0035665 del 14/07/2021

Comune di Rosolini

Contrada Barberi

civ. SNC

Identificativi Catastali:

Sezione:

Foglio: 29

Particella: 3210

Subalterno: 18

Compilata da:
Calvo Corrado

Iscritto all'albo:
Architetti

Prov. Siracusa

N. 263

Planimetria

Scheda n. 1

Scala 1:200

PIANO PRIMO

H. = m. 3,00

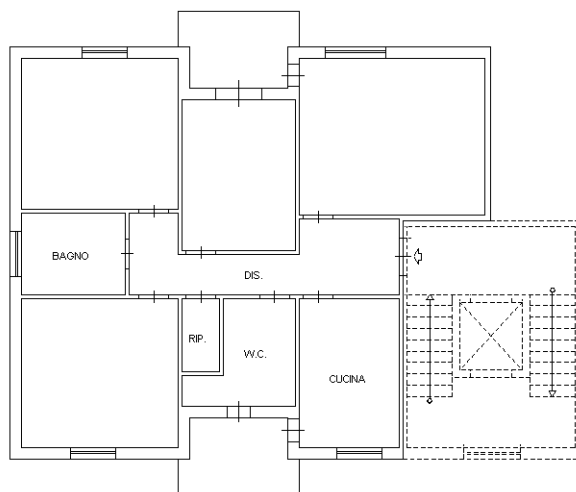

Catasto dei Fabbricati - Situazione al 02/03/2023 - Comune di ROSOLINI(H574) - < Foglio 29 - Particella 3210 - Subalterno 18 >
CONTRADA BARBERI n. SNC Interno 3 Piano 1

Ultima planimetria in atti

