

DOCUMENTAZIONE FOTOGRAFICA

COMUNE DI POZZUOLI

Via Cuma di Licola n°152

FOTOGRAFIE N. 10

ESTERNI:

Numeri 1-6

INTERNI:

NUMeri 7 - 10



Foto n. 1. Comune di Pozzuoli - Via Cuma di Licola n°152. Causa R.G.E. 241/2017. Esterni. Vista dall'alto della zona. E' indicato il fabbricato nel quale è si trova l'immobile *de quo*. Il fabbricato è indicato con freccia, con ingresso dalla Strada provinciale Provinciale Cuma Licola. Provenienza da Google Maps, foto satellitare.



Foto n. 2. Comune di Pozzuoli - Via Cuma di Licola n°152. Causa R.G.E. 241/2017. Esterni. Vista dall'alto del fabbricato, nel quale a piano terra si trova l'immobile in questione: garage-deposito, con ingresso direttamente dalla strada pubblica.

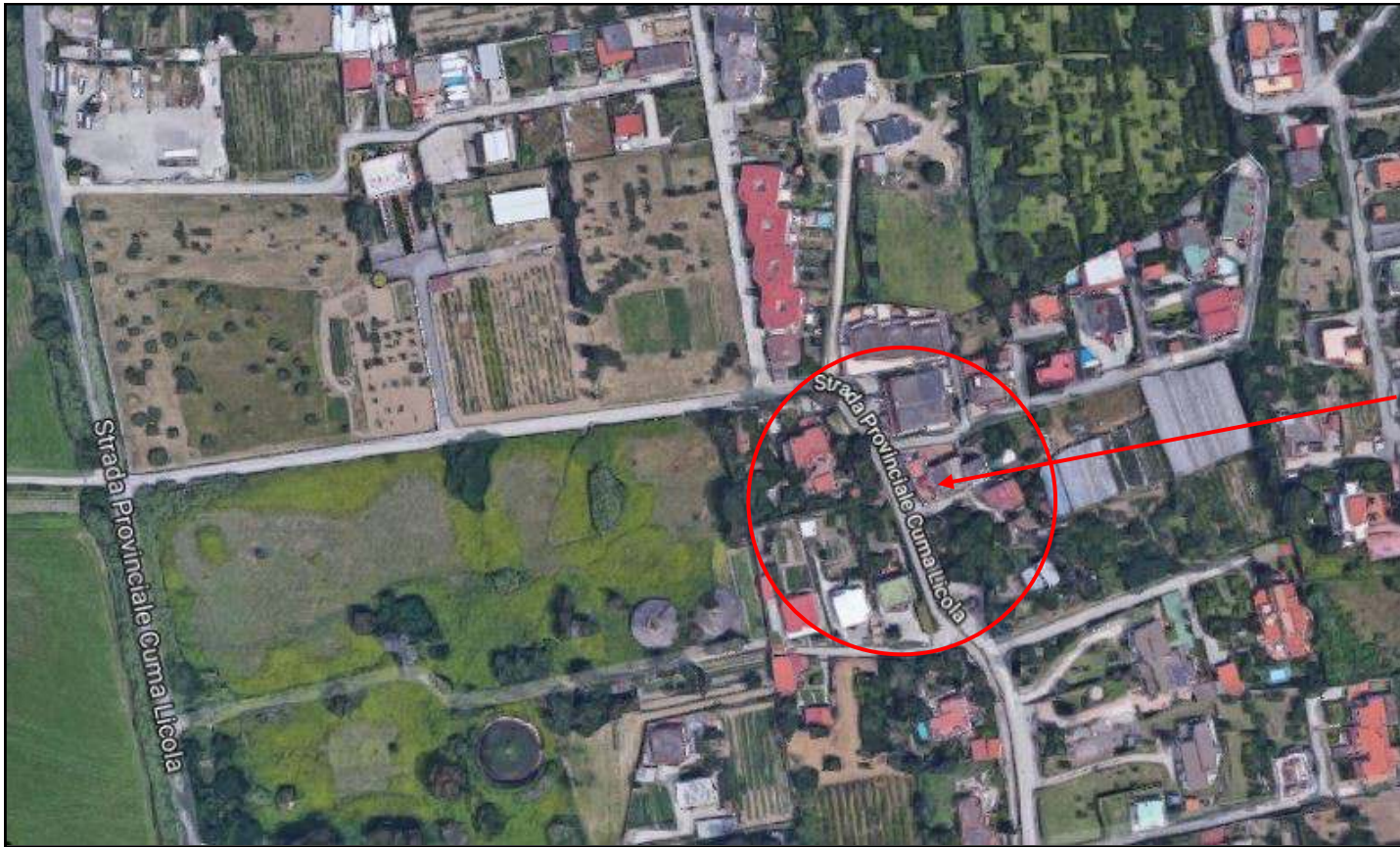

Foto n. 3. Comune di Pozzuoli - Via Cuma di Licola n°152. Causa R.G.E. 241/2017. Esterni. Vista dalla strada pubblica: è indicato l'ingresso al garage-deposito.



Foto n. 4. Comune di Pozzuoli - Via Cuma di Licola n°152. Causa R.G.E. 241/2017. Esterni. Vista dalla strada pubblica: è indicato l'ingresso al garage-deposito. Il fabbricato, dati catastali Fabbricati Pozzuoli Fgl. 8 P.lla 1159, è composto da altre due unità immobiliari: sulla sinistra l'immobile (a due piani) sub 7; a questo adiacente e superiormente al garage-deposito *de quo* e con ingresso laterale con scala al livello primo immobile sub 8.



Foto n. 5. Comune di Pozzuoli - Via Cuma di Licola n°152. Causa R.G.E. 241/2017. Esterni. Vista dalla strada pubblica: particolare dell'ingresso al garage-deposito e dell'appartamento con scala di accesso laterale sub 8.



Foto n. 6. Comune di Pozzuoli - Via Cuma di Licola n°152. Causa R.G.E. 241/2017. Esterni. Vista dalla strada pubblica: particolare dell'ingresso al garage-deposito. Dalla strada pubblica all'interno c'è una differenza di quota di circa 50 cm, superato con una rampa.



Foto n. 7. Comune di Pozzuoli - Via Cuma di Licola n°152. Causa R.G.E. 241/2017. Interni. Vista dalla strada pubblica dell'interno dell'immobile garage-deposito. L'immobile oggetto della procedura ha limite indicato dalle frecce, inferiormente soglia, superiormente piattabanda. In tale posto dovrà essere chiuso la comunicazione con la zona posteriore, estranea alla procedura.



Foto n. 8. Comune di Pozzuoli - Via Cuma di Licola n°152. Causa R.G.E. 241/2017. Interni. Vista dal limite dell'immobile oggetto della procedura. Gli ambienti posteriori non sono parte di codesta procedura di esecuzione immobiliare.



Foto n. 9. Comune di Pozzuoli - Via Cuma di Licola n°152. Causa R.G.E. 241/2017. Interni. Vista dall'interno verso l'ingresso sulla strada pubblica. Sono visibili le due finestre tipo oblò, che forniscono luce naturale e aerazione al locale. Nel garage-deposito è installata una caldaia.



Foto n. 10. Comune di Pozzuoli - Via Cuma di Licola n°152. Causa R.G.E. 241/2017. Interni. Particolare della caldaia installata all'interno del garage-deposito.