

## DOCUMENTAZIONE GRAFICA

COMUNE DI POZZUOLI

Via Cuma di Licola n°152

- |   |               |
|---|---------------|
| 1. STRALCIO PLANIMETRICO DEL COMUNE DI POZZUOLI             | scala 1: 4000 |
| 2. STRALCIO PLANIMETRICO DEL COMUNE DI POZZUOLI PARTICOLARE | scala 1: 500  |
| 3. RILIEVO DIMENSIONALE:                                    | scala 1: 100  |
| 4. SCHEMA DELLE RIPRESE FOTOGRAFICHE                        | scala 1: 100  |

TRIBUNALE DI NAPOLI  
V Sezione dott. Roberto Peluso

Località:  
COMUNE DI POZZUOLI  
Via Cuma di Licola n°452

Argomento: DOC. GRAFICO N. 1  
COMUNE DI POZZUOLI

Elaborato:  
Stralcio planimetrico

Procedura N.241/2017

Tecnico:  
dott. arch. Maria Ruzza Via Posillipo n°477 - 80123 Napoli

Scala:  
1 : 4000

Data:  
27/12/2017

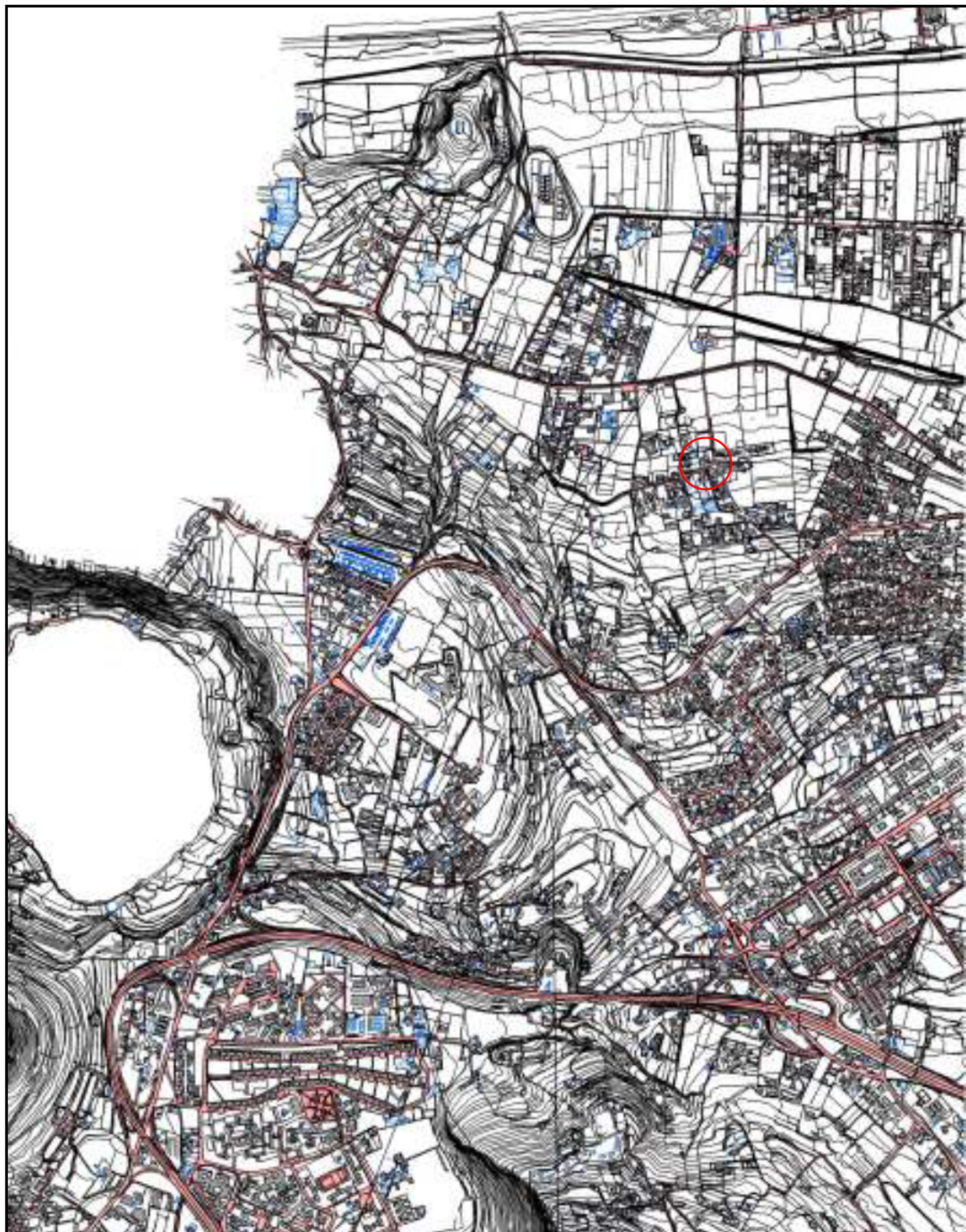

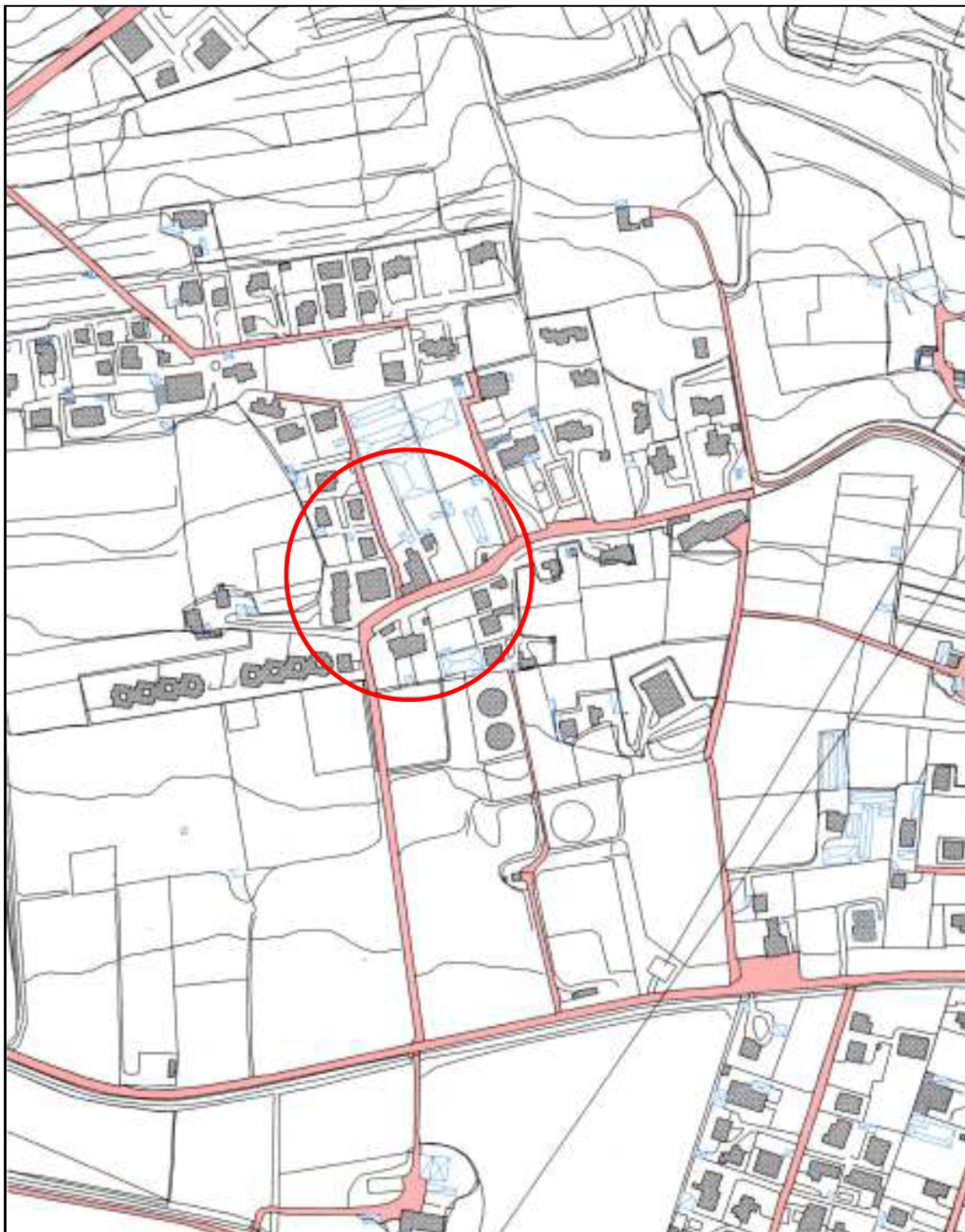

TRIBUNALE DI NAPOLI  
V Sezione dott. Roberto Peluso

Località:  
COMUNE DI POZZUOLI  
Via Cuma di Licola n°152

Argomento: DOC. GRAFICO N. 3  
COMUNE DI POZZUOLI

Elaborato:  
Pianta del  
Rilievo Dimensionale

Procedura N.241/2017

Tecnico:  
dott. arch. Maria Ruzza Via Posillipo n°177 - 80123 Napoli

Scala:  
1 : 100

Data:  
27/12/2017

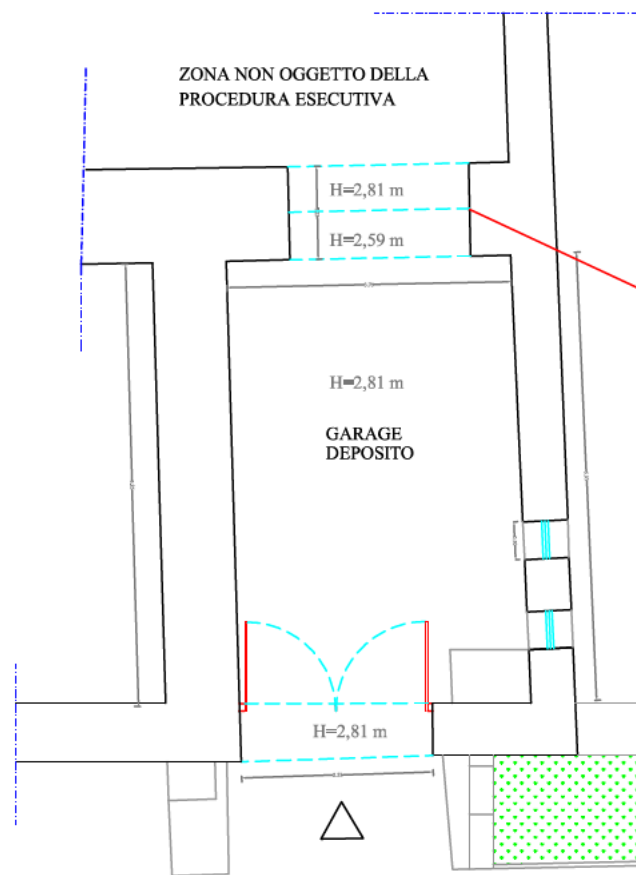

LIMITE DEL LOCALE OGGETTO DELLA PROCEDURA. DOVRA' ESSERE COSTRUITA UNA PARTE DI SEPARAZIONE TRA IL LOCALE E GLI AMBIENTI POSTERIORI, NON OGGETTO DELLA PROCEDURA.

VIA CUMA DI LICOLA

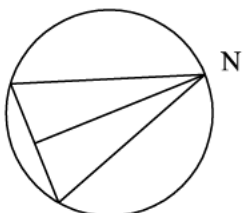

TRIBUNALE DI NAPOLI  
V Sezione dott. Roberto Peluso

Località:  
COMUNE DI POZZUOLI  
Via Cuma di Licola n°152

Argomento: DOC. GRAFICO N. 4  
COMUNE DI POZZUOLI

Elaborato:  
Pianta delle  
Riprese Fotografiche

Procedura N.241/2017

Tecnico:  
dott. arch. Maria Ruzza Via Posillipo n°177 - 80123 Napoli

Scala:  
1 : 100

Data:  
27/12/2017

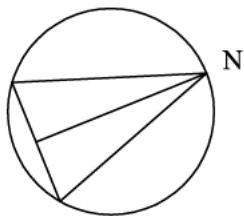
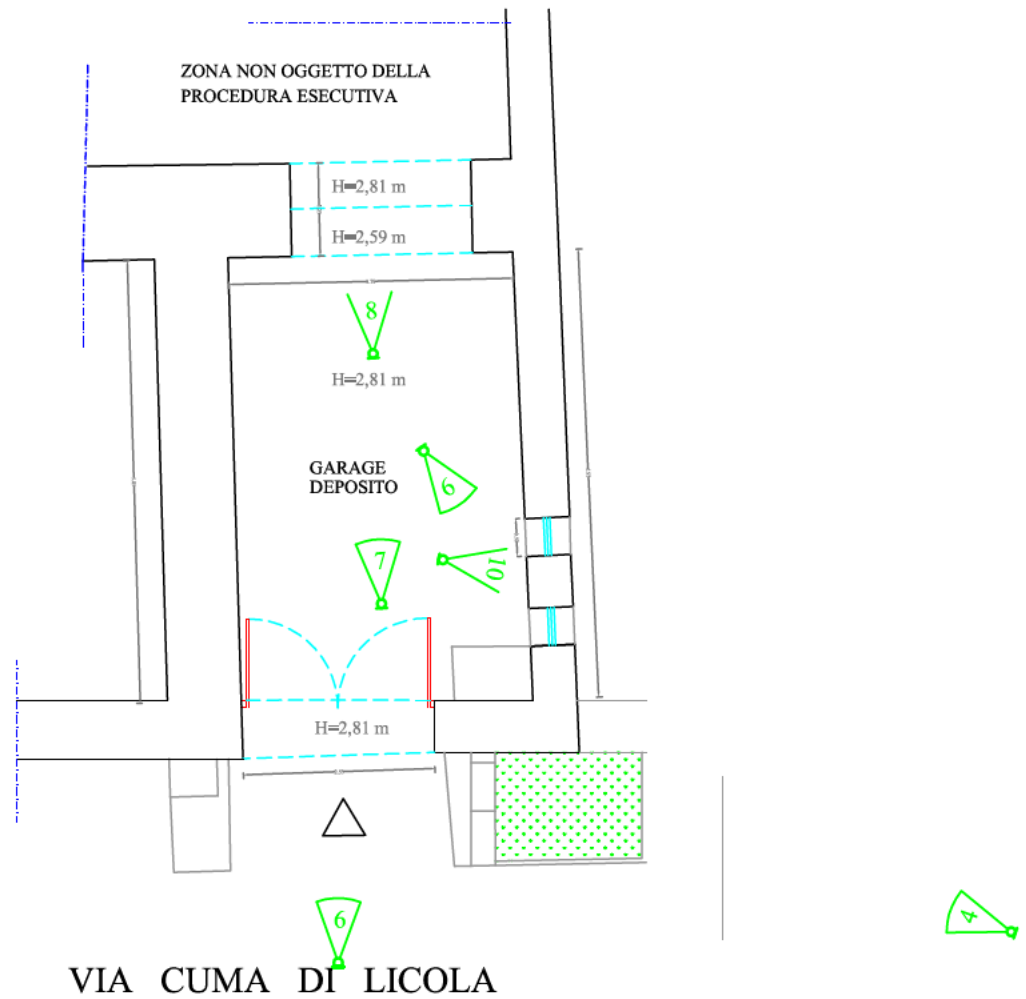

LEGENDA	
RIPRESA FOTOG. AEREA	
RIPRESE D'INSIEME	
RIPRESA DI DETTAGLIO	