

20464
 MODULANO
 F. 10 mod. 487
 185



MINISTERO UFFICIALE
 DIREZIONE GENERALE DEL CATASTO E DEI SS. LL. EE.
CATASTO EDILIZIO URBANO (RDL 13-4-1939, n. 652)

MOD. BN (CEU)

Planimetria di u.i.u. in Comune di PONTE S. NICOLÒ viale Europa div. 26

N.C.T.				N.C.E.U.			
Fg	All	Mapp	Sez	Fg	All	Mapp	Sub
10	—	180	U	10	—	180	2

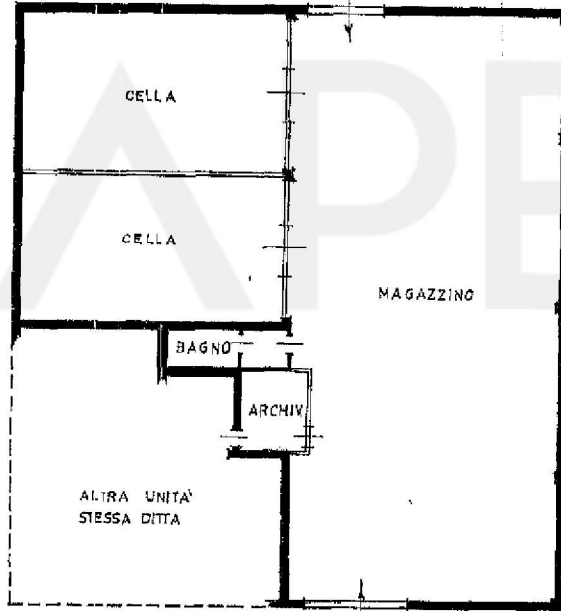

PIANO TERRA H=645



ORIENTAMENTO

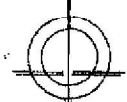

SCALA DI 1:200

Dichiarazione di N.C.
 Denuncia di variazione
 Identificativi catastali
 F.
 n. sub.

Compilata dal Ingegnere
(Titolo, cognome e nome)
Mariagrazia Veronese
 iscritto all'albo degli ingegneri
 della provincia di Padova n. 1331
 data 08.05.1991 Firma Mariagrazia Veronese



RISERVATO ALL'UFFICIO
 603807-20464

MOD. AN (CELU)

186

MINISTERO DELLE FINANZE
DIREZIONE GENERALE DEL CATASTO E DEI SS.ITTEE.
CATASTO EDILIZIO URBANO (RDL 13-4-1938, n. 652)

Planimetria di u.i.u. in Comune di **PONTE SAN NICOLÒ** viale Europa

ch. 26/a

N.C.T.		N.C.E.U.	
Fg.	ALL. Mappi Sez.	Fg.	ALL. Mappi Sub
10	180 U	10	180 3

276

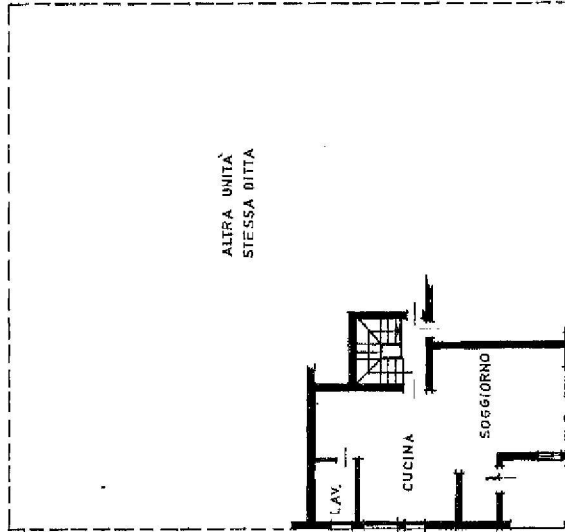

PIANO TERRA H=270

270



SCALA DI 1/200

RESERVATO ALL'UFFICIO

633807 - 20/06/91



Completata dall'ingegnere (firma, cognome e nome) **Maggiorani Veronese**
Iscritto all'Albo degli Ingegneri della provincia di Padova n. 1381

Dichiarazione di N.C.
Denuncia di variazione
Identificativi catastali

Catasto dei Fabbricati - Situazione al 23/01/2025 - Comune di PONTE SAN NICOLÒ (G855) - < Foglio 10 - Particella 191 - Subalterno 08.05.91 Firmato Maggiorani Veronese

VIALE EUROPA n. 26/A Piano T. - 1 - 2

Ultima planimetria in atti

Data presentazione: 20/05/1991 - Data: 23/01/2025 - n. T364248 - Richiedente: CRSLCU89P16A0010
Totale schede: 1 - Formato di acquisizione: A3(297x420) - Formato stampa richiesto: A4(210x297)

PIANO PRIMO H=270

270

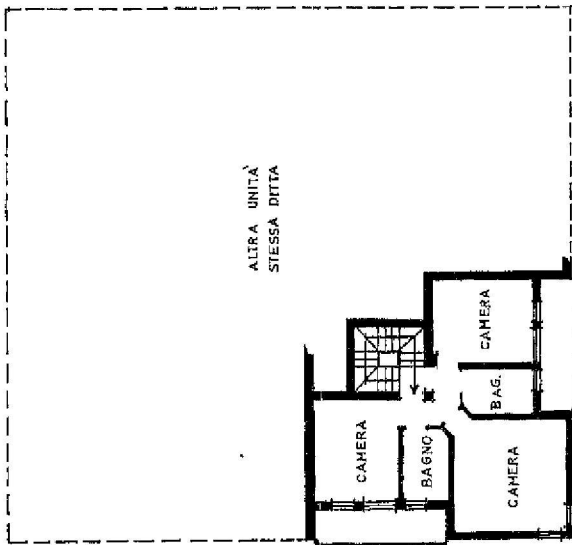

PIANO SECONDO

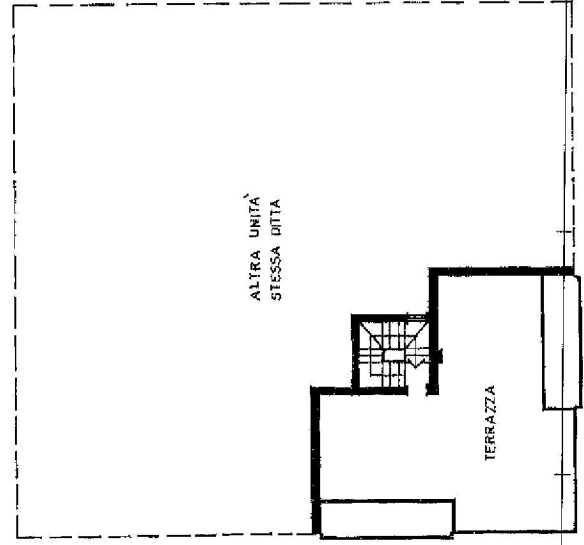

MODULARIO
F. no. 497



MINISTERO DELLE FINANZE
DIREZIONE GENERALE DEL CATASTO E DEI SS.TT.EE.
CATASTO EDILIZIO URBANO (RDL 13-4-1939, n. 652)

MOD. BN (CEU)

184

Pianimetria di u.i.u. in Comune di PONTE S. NICOLÒ viale Europa civ. 25/a

N.C.T.			N.C.E.U.				
Fg.	All.	Mapp.	Sez.	Fg.	All.	Mapp.	Sub.
10	—	180	U	10	—	180	4

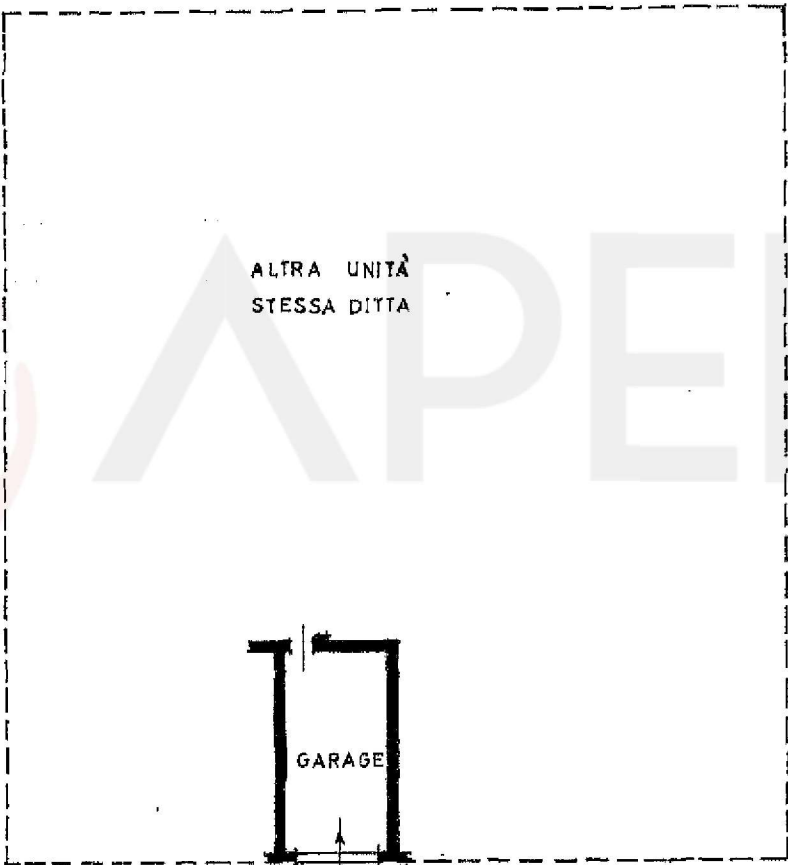

PIANO TERRA H=270

ORIENTAMENTO

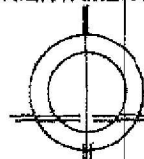

SCALA DI 1:200



Ultima pianimetria in atti
 Dichiarazione di N.C.
 Denuncia di variazione
 Identificativi catastali
 F. n.
 n. sub.

Compilata dall'ingegnere.....
 (Titolo, cognome e nome)
Mariagrazia Veronese
 della provincia di Padova n. 1331
 data 08.05.1991 Firma Mariagrazia Veronese



RISERVATO ALL'UFFICIO

03807-2019G

ipssu 01
 Catasto Fabbricati - Situazioni al 23/01/2025 - Comune di PONTE SAN NICOLÒ (0855) - < Foglio 10 - Particella 191 - Subalterno 4 >
 VIALE EUROPA n. 26/A Piano T