



Comm.: CPC FORTE DELLE G. L. S. Scale: 011700141: 1:2000 Dimensione cornice: 534.000 x 378.000 m. Protocollo Pratica T47660/2025 Log. n. 21



MODULATO
7
Cat. 3/7 315



MINISTERO DELLE FINANZE
DIREZIONE GENERALE DEL CATASTO E DEI SERVIZI TECNICI ERARIALI

Mod. B (Nuovo Catasto Edilizio Urbano)

Lirc
50

28 NUOVO CATASTO EDILIZIO URBANO

(R. DECRETO-LEGGE 18 APRILE 1950, N. 545)

Planimetria dell'immobile situato nel Comune di PONTE DELL'OLIO Via San Bono 16

Allegata alla dichiarazione presentata all'Ufficio Tecnico Erariale di Piacenza

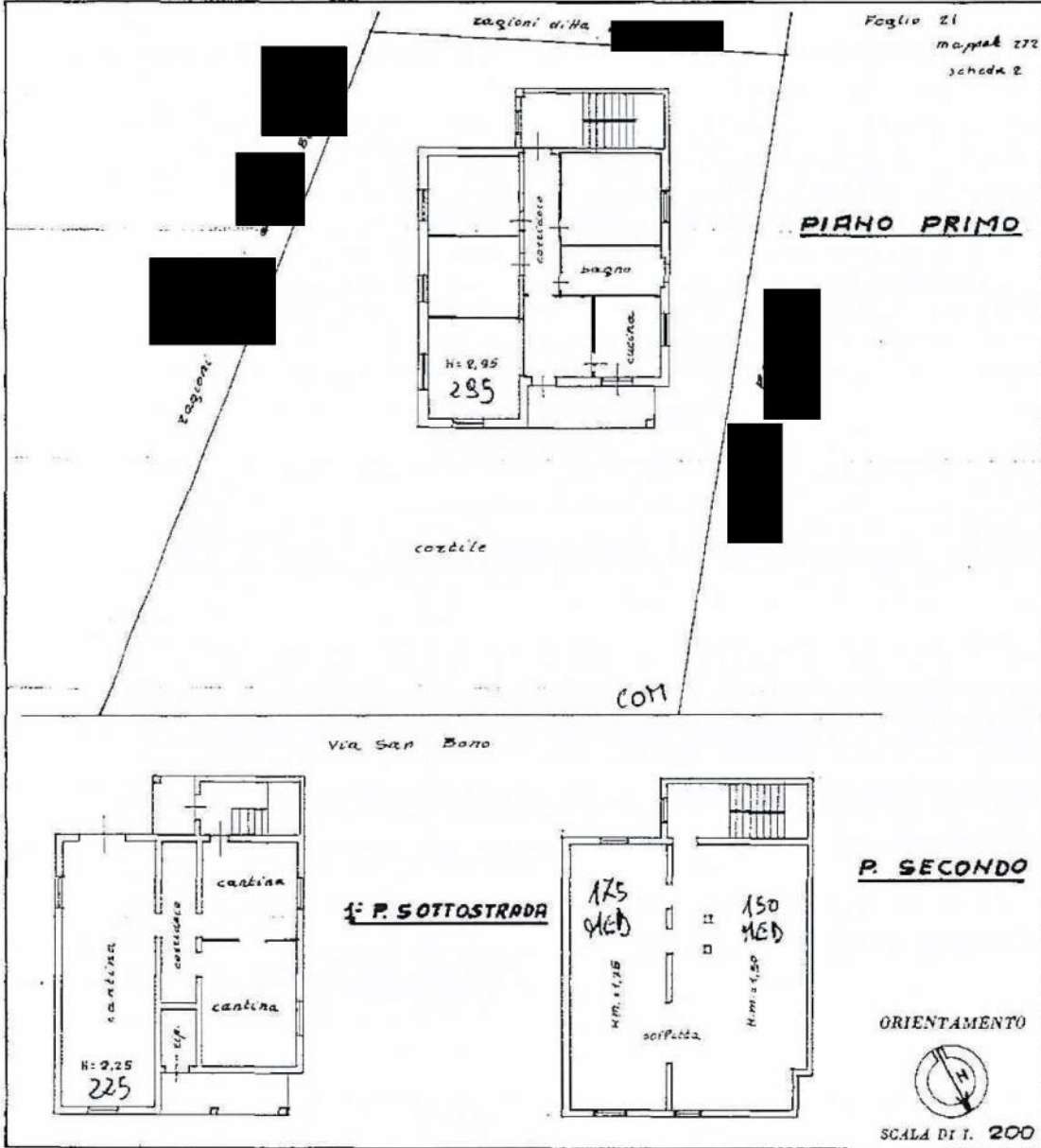

SPAZIO RISERVATO PER LE ANNOTAZIONI D'UFFICIO

DATA 9.4.81

PROT. N° 69

Compilata dal Geometra
(Indicare nome e cognome del tecnico)
FERDANDO ZILIANI

Iscritto all'Albo dei Geometri
della Provincia di Piacenza

DATA 9 Aprile 1981

Firma: Ziliani Ferdando

Catasto dei Fabbricati - Situazione al 24/09/2025 - Comune di PONTE DELL'OLIO (CR42) - < Foglio 21 - Particella 708 - Subalterno 2 >
Immu 01
Firmato DA: JIMAROHIMOPRANGISSO Emesso Da: ARUBAPEC S.P.A. NG CA 3 Serial#: 46fd4576ab79cd85926738d63980671



Ultima planimetria in atti

GEOM. FRANCESCO MARCHINI

Via Fornace, 140/g - 29020 - Gossolengo (Pc)

STATO DEL LUOGO

Procedura 110/2024

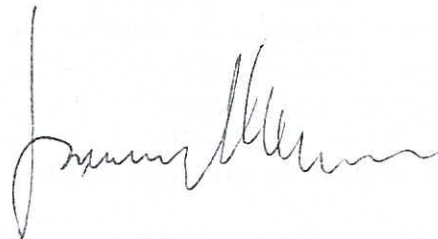



REDAZIONE DI PIANTA PLANIMETRICA DELL'UNITA' IMMOBILIARE

Comune di Ponte dell'Olio
Via San Bono, 16

PIANO 1° SOTTOSTRADA

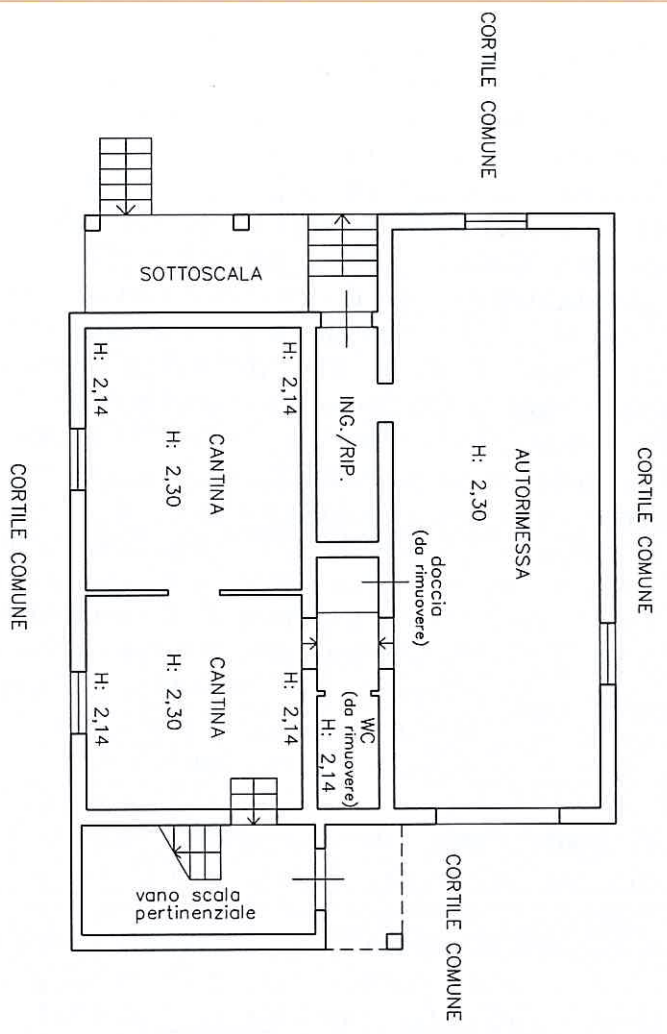

PIANO 2° SOFFITTA

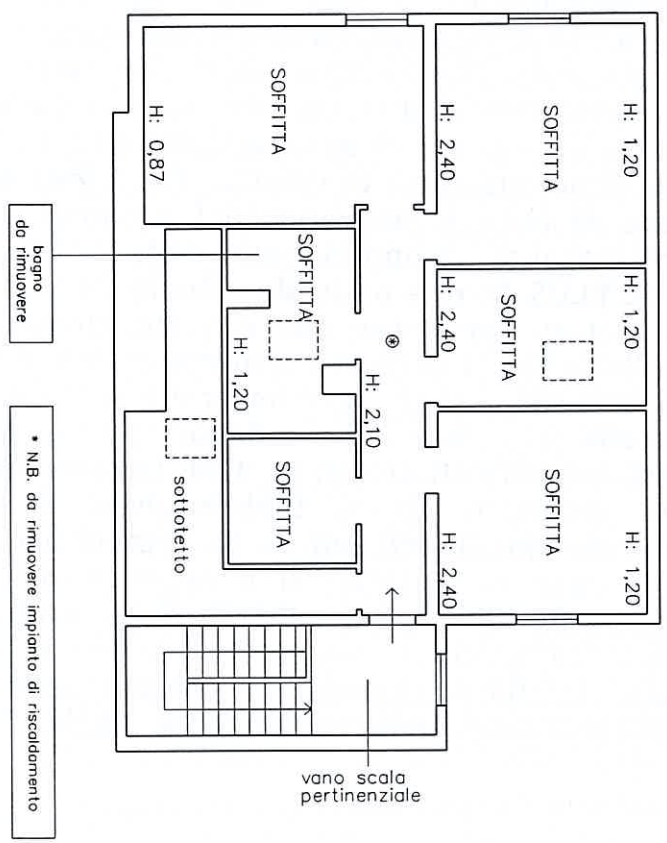

La presente planimetria è stata redatta dal tecnico Geom. Francesco Marchini