

PERIZIA ESTIMATIVA



LOTTO 250

Allegato n° 250 c
Planimetria catastale

Agenzia delle Entrate
CATASTO FABBRICATI
Ufficio Provinciale di
Latina

Dichiarazione protocollo n. LT0102962 del 15/07/2016

Planimetria di u.i.u. in Comune di Latina

Via Don G. Morosini

civ. 125

Identificativi Catastali:

Sezione:

Foglio: 141

Particella: 51

Subalterno: 236

Compilata da:
Mosca Giampaolo

Iscritto all'albo:
Geometri

Prov. Latina

N. 01563

Scheda n. 1

Scala 1:100

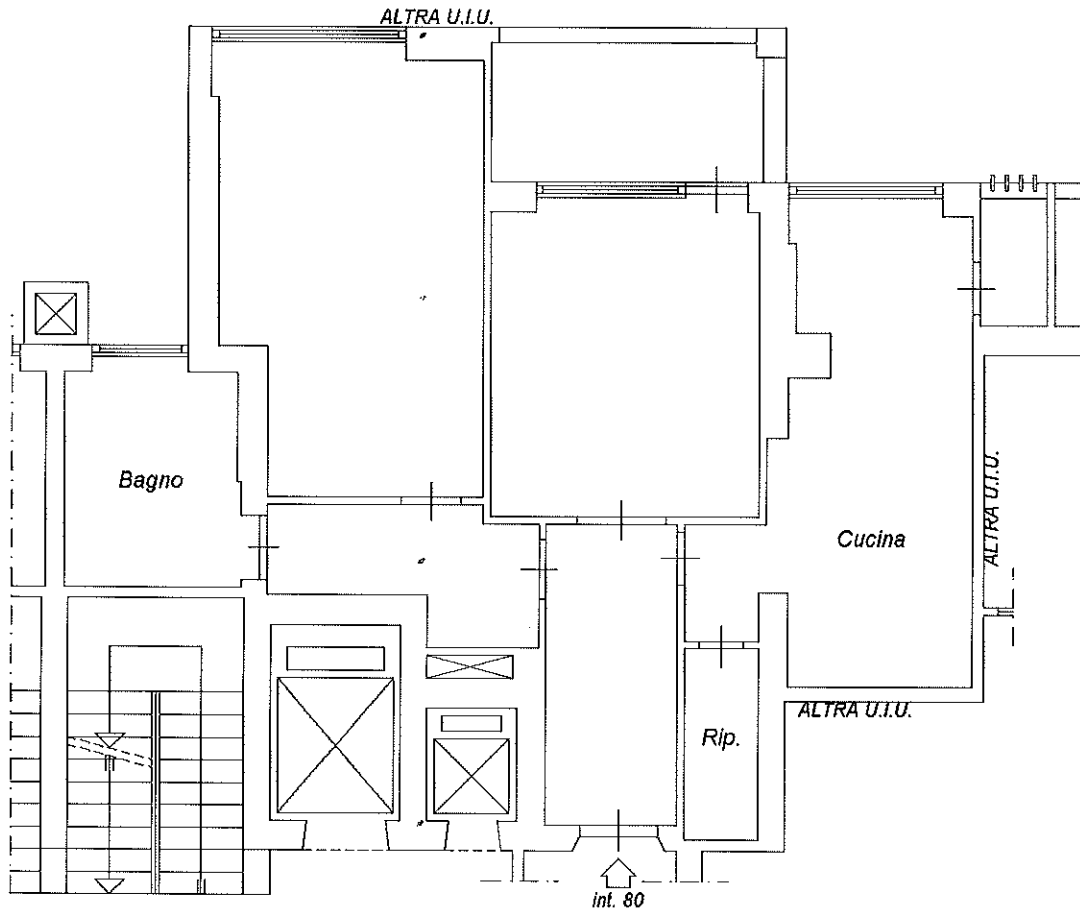

PIANO QUATTORDICESIMO
H ml 2.90

ORIENTAMENTO



Catasto dei Fabbricati - Situazione al 29/03/2019 - Comune di LATINA(E472) - < Foglio: 141 Particella: 51 - Subalterno 236 >
VIALE DON GIUSEPPE MOROSINI n. 125 piano: 14 interno: 80 scala: U edificio: C;