

PERIZIA ESTIMATIVA



***LOTTO 242***

***Allegato n° 242 c***  
***Planimetria catastale***

**Agenzia del Territorio**  
**CATASTO FABBRICATI**  
**Ufficio Provinciale di**  
**Latina**

Dichiarazione protocollo n. LT0098945 del 27/06/2013

Planimetria di u.i.u. in Comune di Latina

Via Don Morosini

civ. 125

Identificativi Catastali:

Sezione:

Foglio: 141

Particella: 51

Subalterno: 230

Compilata da:

Mosca Giampaolo

Iscritto all'albo:  
Geometri

Prov. Latina

N. 01563

Scheda n. 1

Scala 1:100

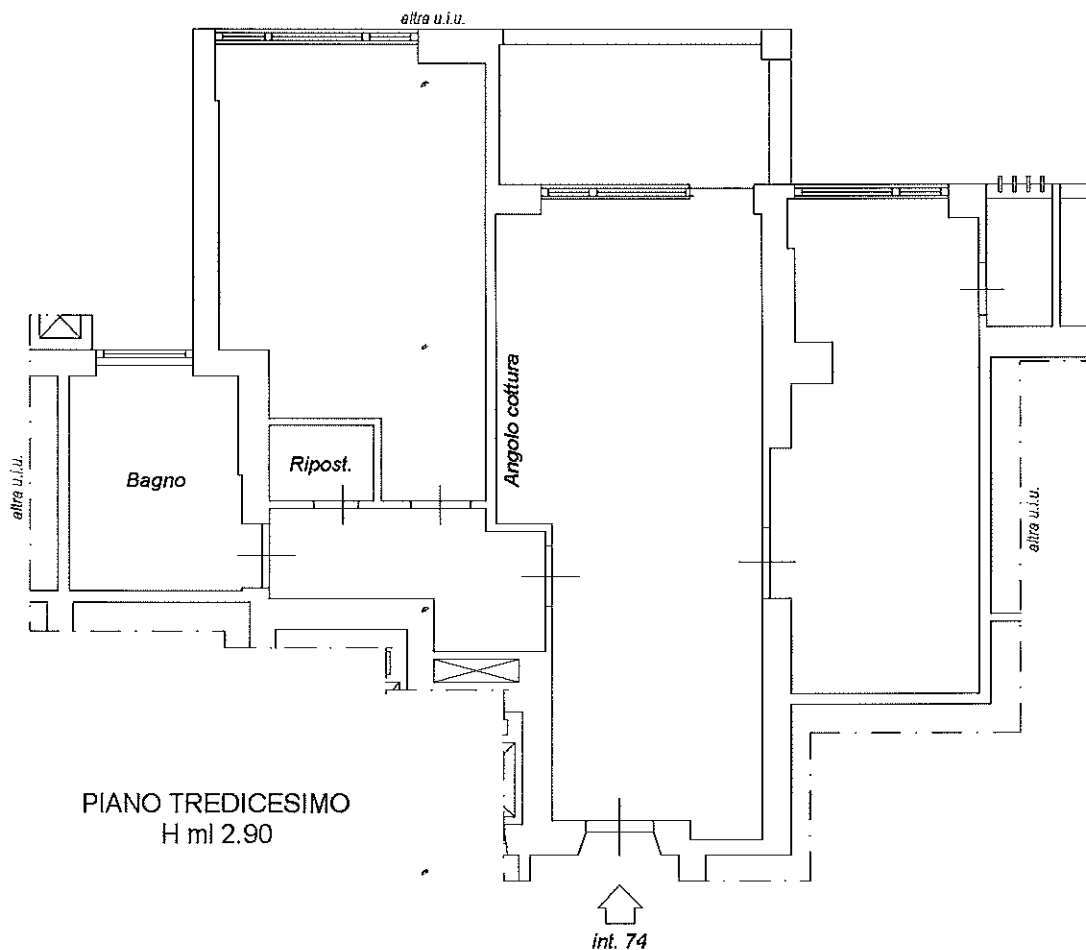

PIANO TREDICESIMO  
H ml 2.90

ORIENTAMENTO



Catasto dei Fabbricati - Situazione al 29/03/2019 - Comune di LATINA (E472) - < Foglio: 141 Particella: 51 - Subalterno 230 >  
VIALE DON GIUSEPPE MOROSINI n. 125 piano: 13 interno: 74 edificio: C;