

PERIZIA ESTIMATIVA



LOTTO 259

Allegato n° 259 c
Planimetria catastale

MODULARIO
F. Mg. rend. 487



MINISTERO DELLE FINANZE
DIPARTIMENTO DEL TERRITORIO
CATASTO EDILIZIO URBANO (RDL 13-4-1939, n. 652)

MOD. BN (CE)

LIRE
500

Planimetria di u.i.u. In Comune di LATINA via DON MOROSINI civ. 125

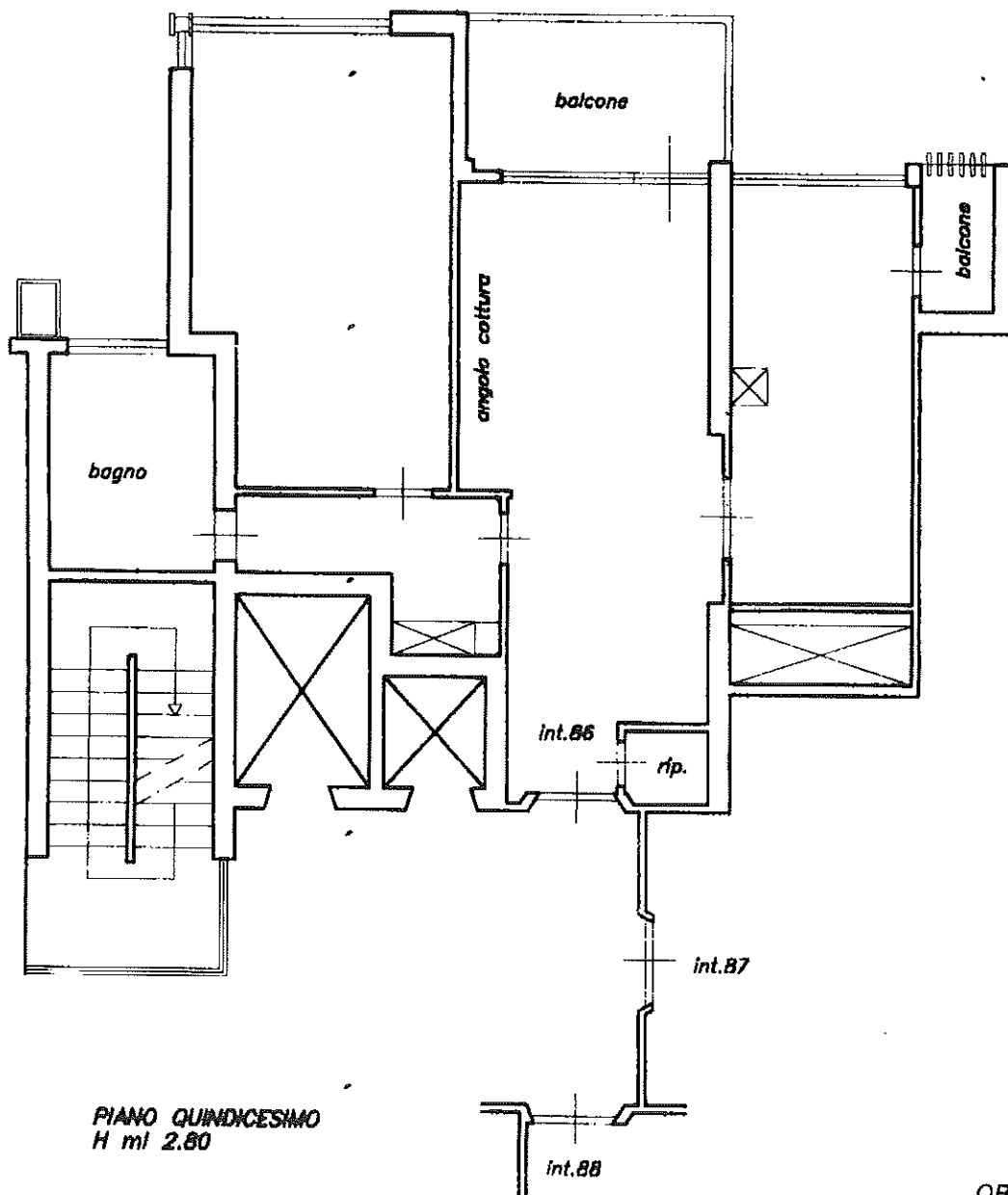

PIANO QUINDICESIMO
H ml 2.80

ORIENTAMENTO



SCALA DI 1:300

Catasto di Fabbricati - Situazione al 29/03/2019 - Comune di LATINA (E472) - < Foglio: 141 Particella: 51 - Subalterno 242 >
VIA DON GIUSEPPE MOROSINI n. 125 piano: 15 interno: 86;

Dichiarazione di N.C.
Denuncia di variazione

Compilata dal **GEOM. MOSCA GIAMPAOLO**
(Titolo, cognome e nome)

RISERVATO ALL'UFFICIO

Data presentazione: 11/12/1998 - Data: 29/03/2019 - n. LT0025371 - Richiedente ARCH. SPAGNI EMANUELE CTU - Ultima Planimetria in atti
Totale fogli: 1 - Formato di area: A4(210x297) piano di scala: LATINA n. 1563
n. 57 sub. 242

Iscritto all'albo dei **GEOMETRI**
di **LATINA**
data **09.12.88** Firma *[Handwritten Signature]*

L. 10956 98