

PERIZIA ESTIMATIVA

TRIBUNALE ORDINARIO DI LATINA



LOTTO 73

Allegato n° 73 c
Planimetria catastale

MOD. 22
E. - Cat. 3. T. - 22

Mod. B (Nuovo Catasto Edilizio Urbano)

MINISTERO DELLE FINANZE

DIREZIONE GENERALE DEL CATASTO E DEI SERVIZI TECNICI ERARIALI

Lire 20

NUOVO CATASTO EDILIZIO URBANO

(R. DECRETO-LEGGE 12 APRILE 1959, N. 637)

Planimetria dell'immobile situato nel Comune di LATINA Via C. PISCACANE

Ditta Fenucci Colucci, Quiso, Quinio, Latina

Allegata alla dichiarazione presentata all'Ufficio Tecnico/Erariale di Latina

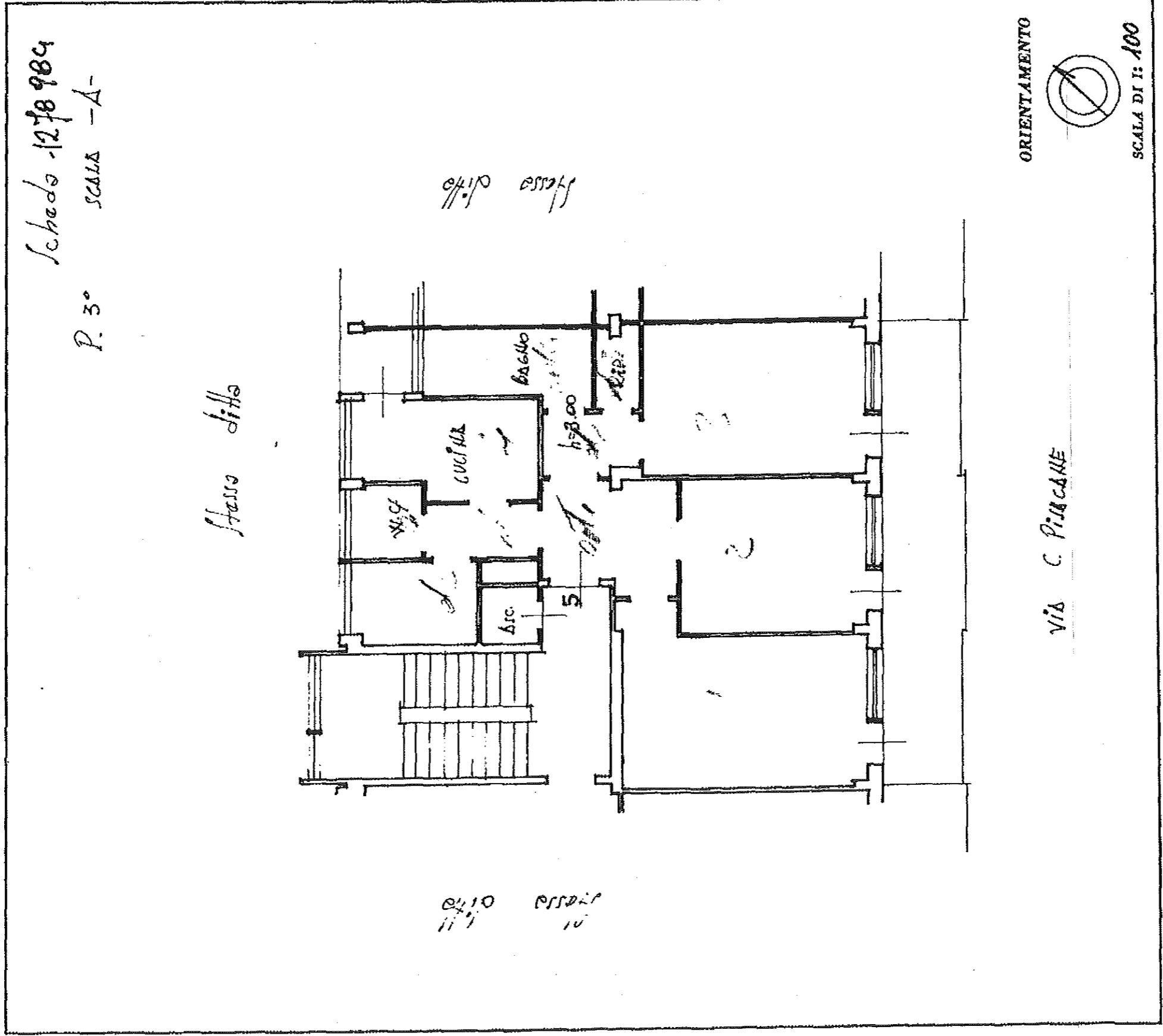

Catasto dei Fabbricati - Situazione al 29/03/2019 - Comune di LATINA(B472) - < Foglio: 141 Particella: 51 - Subalterno 83 >
VIA CARLO PISCACANE n. 13 piano: 3;

SPAZIO RISERVATO PER LE ANNOTAZIONI D'UFFICIO

DATA	Fg. 141
PROT. N°	51/83
ORDINE DEGLI INGEGNERI LATINA Dott. Ing. GERACI ANTONINO iscritto al N. 99 dell'Albo	

Completato dal Ing. Geraci
 Iscritto all'Albo dei Ingegneri
 della Provincia di Latina
 DATA 18-5-68
 Firma: Geraci

PIRELLA GÖTTSCHE LOWE