

PERIZIA ESTIMATIVA

TRIBUNALE ORDINARIO DI LATINA

Sezione Esecuzioni Immobiliari

Esecuzione Immobiliare R.G.E. n° 136/2016

G. E.: Dr M. G. AGOZZINO

LOTTO 66

Allegato n° 66 c
Planimetria catastale

Agenzia del Territorio
CATASTO FABBRICATI
Ufficio Provinciale di
Latina

Dichiarazione protocollo n. LT0286065 del 06/11/2007

Planimetria di u.i.u. in Comune di Latina

Corso G. Matteotti

civ. 106

Identificativi Catastali:

Sezione:

Foglio: 141

Particella: 51

Subalterno: 546

Compilata da:
Mosca Giampaolo

Iscritto all'albo:
Geometri

Prov. Latina

N. 1563

Scheda n. 1

Scala 1:100

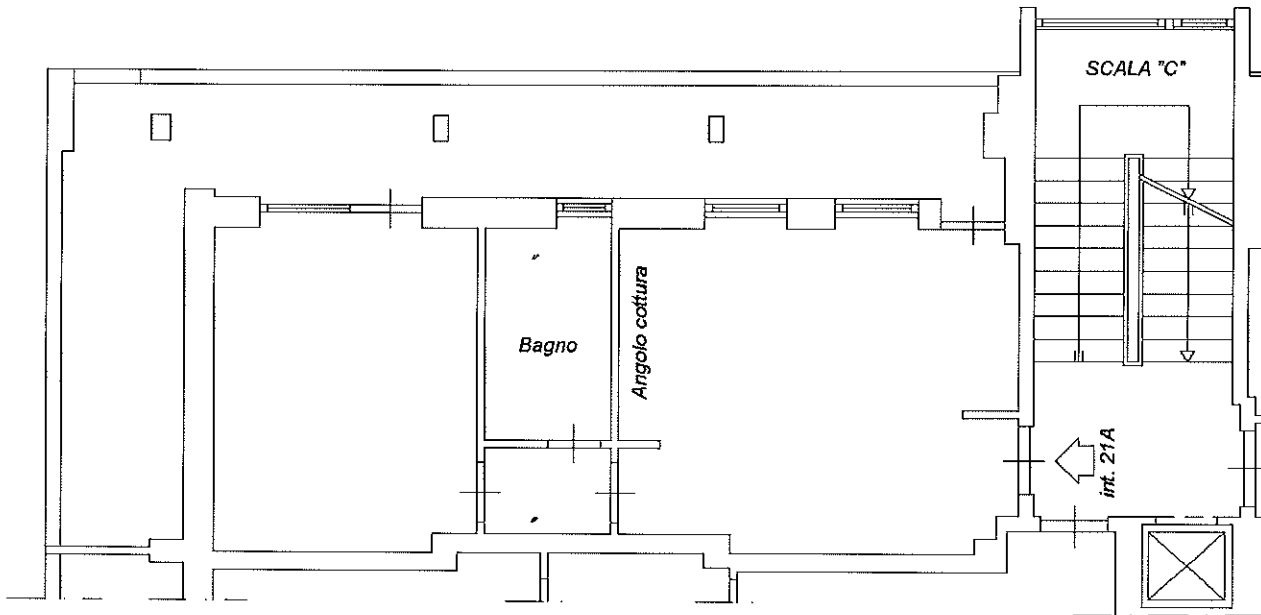

PIANO SETTIMO
H ml 3.00

ORIENTAMENTO



Catasto dei Fabbricati - Situazione al 29/03/2019 - Comune di LATINA (E472) - < Foglio: 141 Particella: 51 - Subalterno 546 >
CORSO GIACOMO MATTEOTTI n. 106 piano: 7 interno: 21A scala: C;