

PERIZIA ESTIMATIVA

TRIBUNALE ORDINARIO DI LATINA

Sezione Esecuzioni Immobiliari

Esecuzione Immobiliare R.G.E. n° 136/2016

G. E.: Dr M. G. AGOZZINO

LOTTO 66

Allegato n° 66 d
Rilievo dell'immobile

Planimetria generale
Fabbricato A - Scala C - Piano 7°

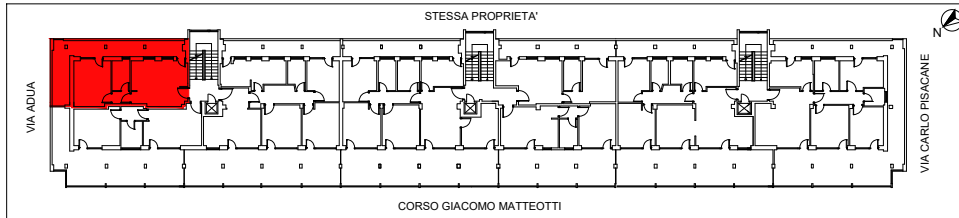

LOTTO N. 66
Fabbricato A - Scala C - Piano 7° - Int. 21A
Abitazione - N.C.E.U. Foglio 141 Particella 51 Sub 546
Scala 1/100

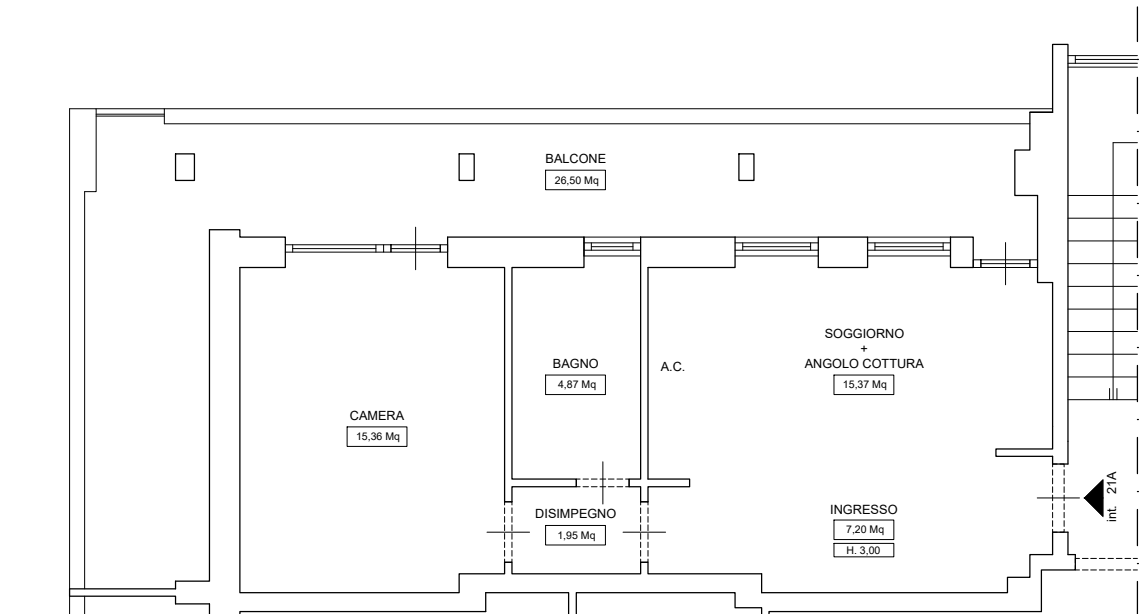

DATI METRICI

Superficie Utile Netta	44,75 Mq
Superficie Lorda	53,50 Mq
Superficie Balcone	26,50 Mq