

# PERIZIA ESTIMATIVA

TRIBUNALE ORDINARIO DI LATINA

Sezione Esecuzioni Immobiliari

Esecuzione Immobiliare R.G.E. n° 136/2016

**G. E.: Dr M. G. AGOZZINO**

***LOTTO 65***

***Allegato n° 65 d***  
***Rilievo dell'immobile***

Planimetria generale  
Fabbricato A - Scala C - Piano 7°

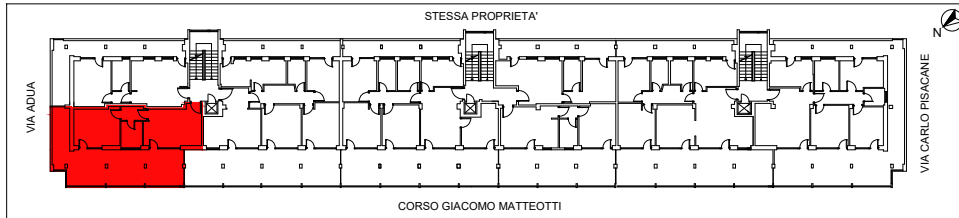

LOTTO N. 65  
Fabbricato A - Scala C - Piano 7° - Int. 21  
Abitazione - N.C.E.U. Foglio 141 Particella 51 Sub 545  
Scala 1/100

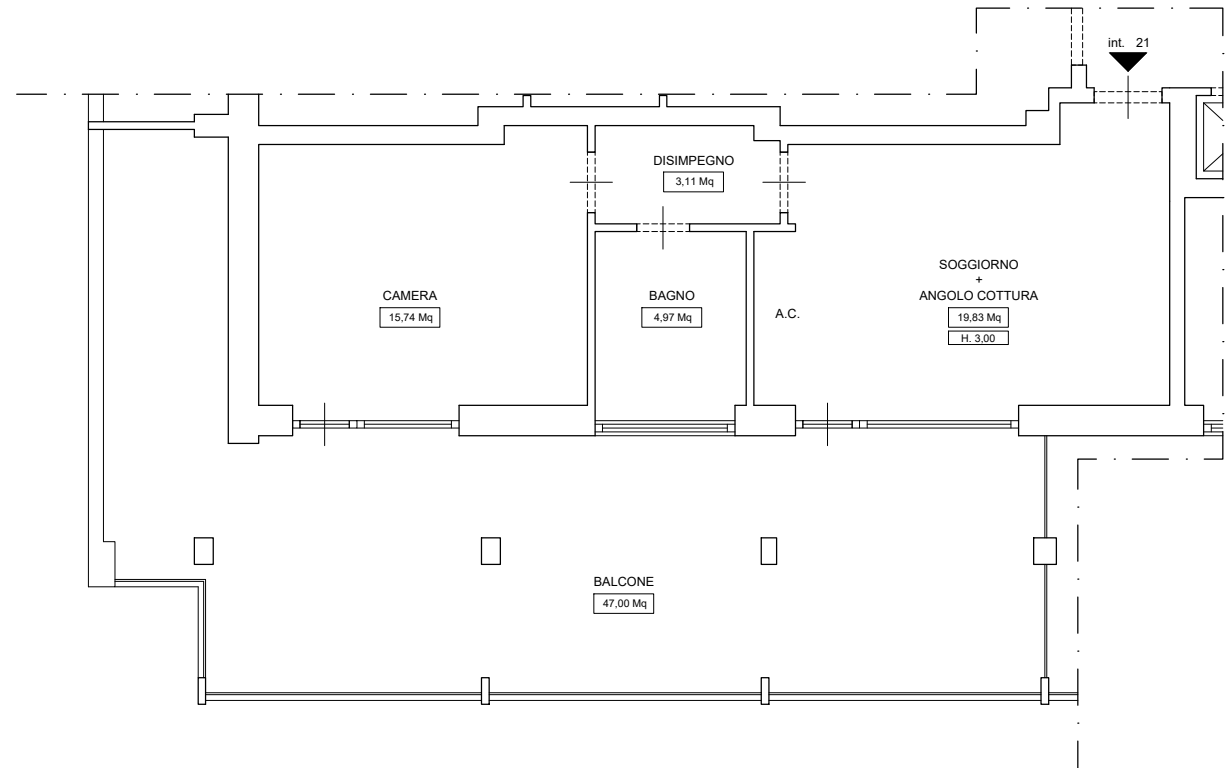

DATI METRICI

Superficie Utile Netta	43,65 Mq
Superficie Lorda	52,00 Mq
Superficie Balcone	47,00 Mq