

TRIBUNALE di BERGAMO

ufficio esecuzioni immobiliari

Procedura n° 548/2025 R.G.

ALLEGATO 5

PLANIMETRIE CATASTALI

Ing. Anna Spini

Studio tecnico in Trescore Balneario (BG) – via la Torretta n. 2 -

tel. 035/943637 – e-mail : anna.spini@ingpec.eu

**Agenzia delle Entrate
CATASTO FABBRICATI
Ufficio Provinciale di
Bergamo**

Dichiarazione protocollo n. BG0078427 del 19/03/2026

Comune di Ghisalba

Via Adige

civ. 36/G

Identificativi Catastali:

Sezione:

Foglio: 4

Particella: 4626

Subalterno: 6

Compilata da:

Spini Anna

Iscritto all'albo:

Ingegneri

Prov. Bergamo

N. 2831

Planimetria

Scheda n. 1

Scala 1:200

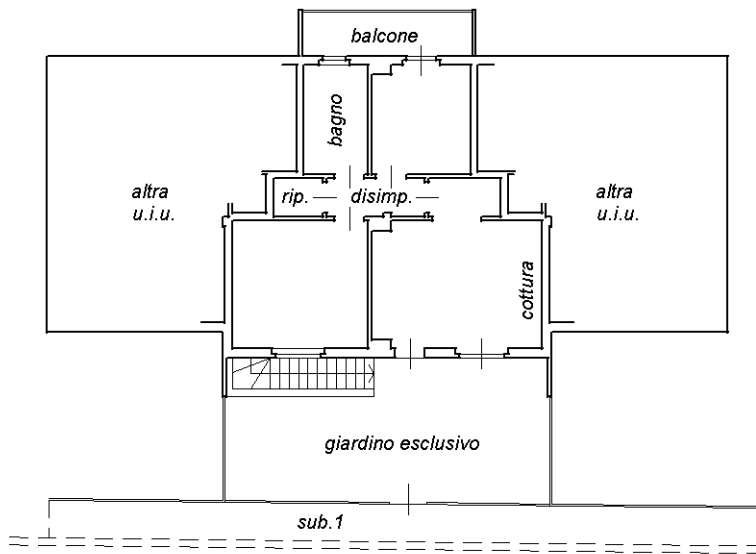

PIANO TERRENO H 2,70

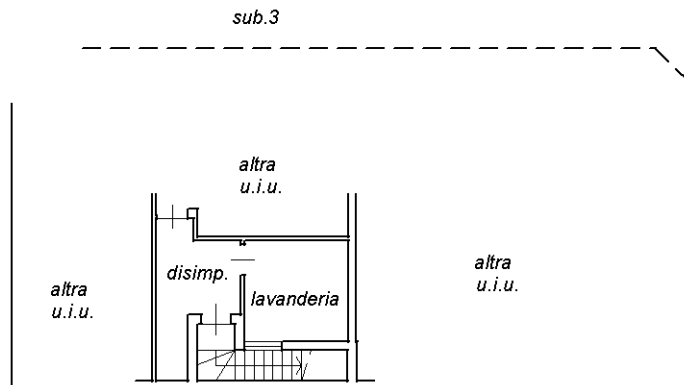

PIANO PRIMO SOTTOSTRADA H 2,40



Ultima planimetria in atti

**Agenzia del Territorio
CATASTO FABBRICATI
Ufficio Provinciale di
Bergamo**

Dichiarazione protocollo n. BG0119730 del 30/05/2006

Planimetria di u.i.u. in Comune di Ghisalba

Via Adige

civ. SNC

Identificativi Catastali:

Sezione:
Foglio: 4
Particella: 4626
Subalterno: 10

Compilata da:
Baldelli Cristian
Iscritto all'albo:
Geometri

Prov. Bergamo

N. 3198

Scheda n. 1

Scala 1:200

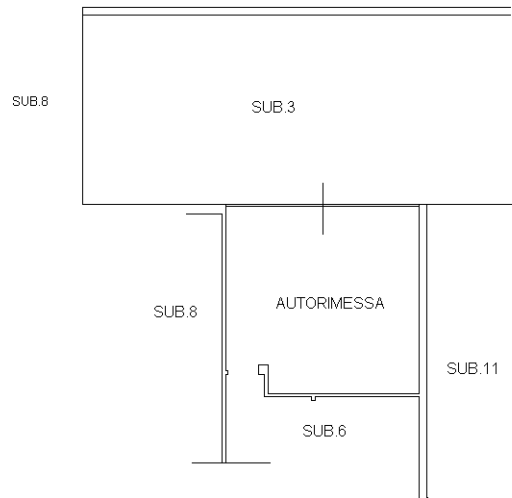

PIANTA PIANO INTERRATO H=240



Ultima planimetria in atti