

PERIZIA ESTIMATIVA

TRIBUNALE ORDINARIO DI LATINA

Sezione Esecuzioni Immobiliari

Esecuzione Immobiliare R.G.E. n° 136/2016

G. E.: Dr M. G. AGOZZINO

LOTTO 56

Allegato n° 56 c
Planimetria catastale

Agenzia delle Entrate
CATASTO FABBRICATI
Ufficio Provinciale di
Latina

Dichiarazione protocollo n. LT0142283 del 28/10/2014

Planimetria di u.i.u. in Comune di **Latina**

Corso Giacomo Matteotti

civ. 106

Identificativi Catastali:

Sezione:

Foglio: **141**

Particella: **51**

Subalterno: **154**

Compilata da:
Mosca Giampaolo

Iscritto all'albo:
Geometri

Prov. **Latina**

N. **01563**

Scheda n. **1**

Scala **1:100**

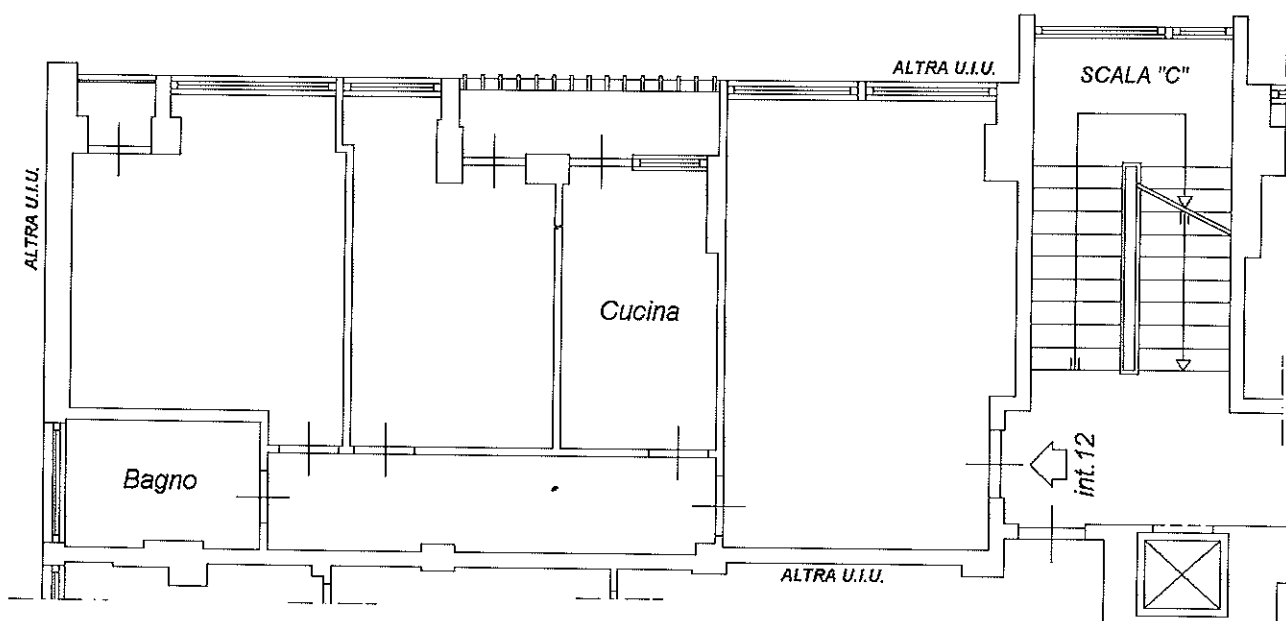

PIANO QUARTO
H ml 3.00

ORIENTAMENTO



Catasto dei Fabbricati - Situazione al 29/03/2019 - Comune di **LATINA**(E472) - < Foglio: 141 Particella: 51 - Subalterno 154 >
CORSO GIACOMO MATTEOTTI n. 106 piano: 4 interno: 12 scala: C edificio: A;