

**Agenzia del Territorio
CATASTO FABBRICATI
Ufficio Provinciale di
Salerno**

Dichiarazione protocollo n. SA0601840 del 12/12/2008

Planimetria di u.i.u. in Comune di San Valentino Torio

Via San Giuseppe

civ. SNC

Identificativi Catastali:

Sezione:

Foglio: 8

Particella: 67

Subalterno: 2

Compilata da:

Strianese Oreste

Iscritto all'albo:

Ingegneri

Prov. Salerno

N. 1872

Scheda n. 1

Scala 1:200

PIANO TERRA
H = ml. 4.00

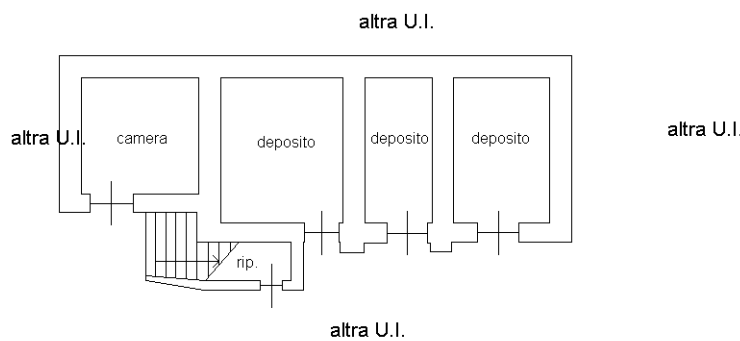

PIANO PRIMO
H = ml. 4.00

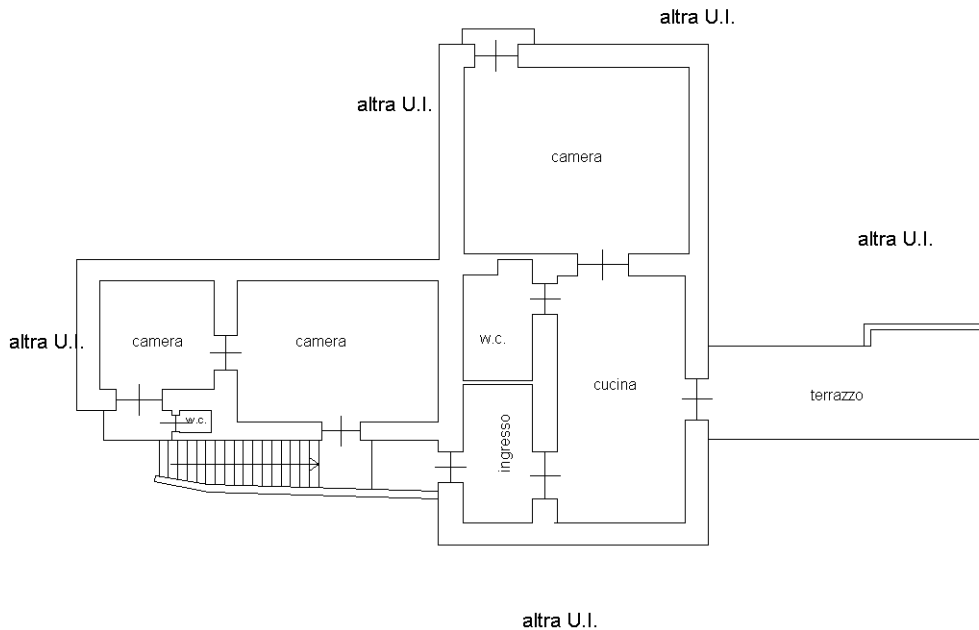

Ultima planimetria in atti