

PERIZIA ESTIMATIVA

TRIBUNALE ORDINARIO DI LATINA

Sezione Esecuzioni Immobiliari

Esecuzione Immobiliare R.G.E. n° 136/2016

G. E.: Dr M. G. AGOZZINO

LOTTO 33

Allegato n° 33 d
Rilievo dell'immobile

Planimetria generale
Fabbricato A - Scala B - Piano 4°



LOTTO N. 33
Fabbricato A - Scala B - Piano 4° - Int. 9
Abitazione - N.C.E.U. Foglio 141 Particella 51 Sub 130
Scala 1/100

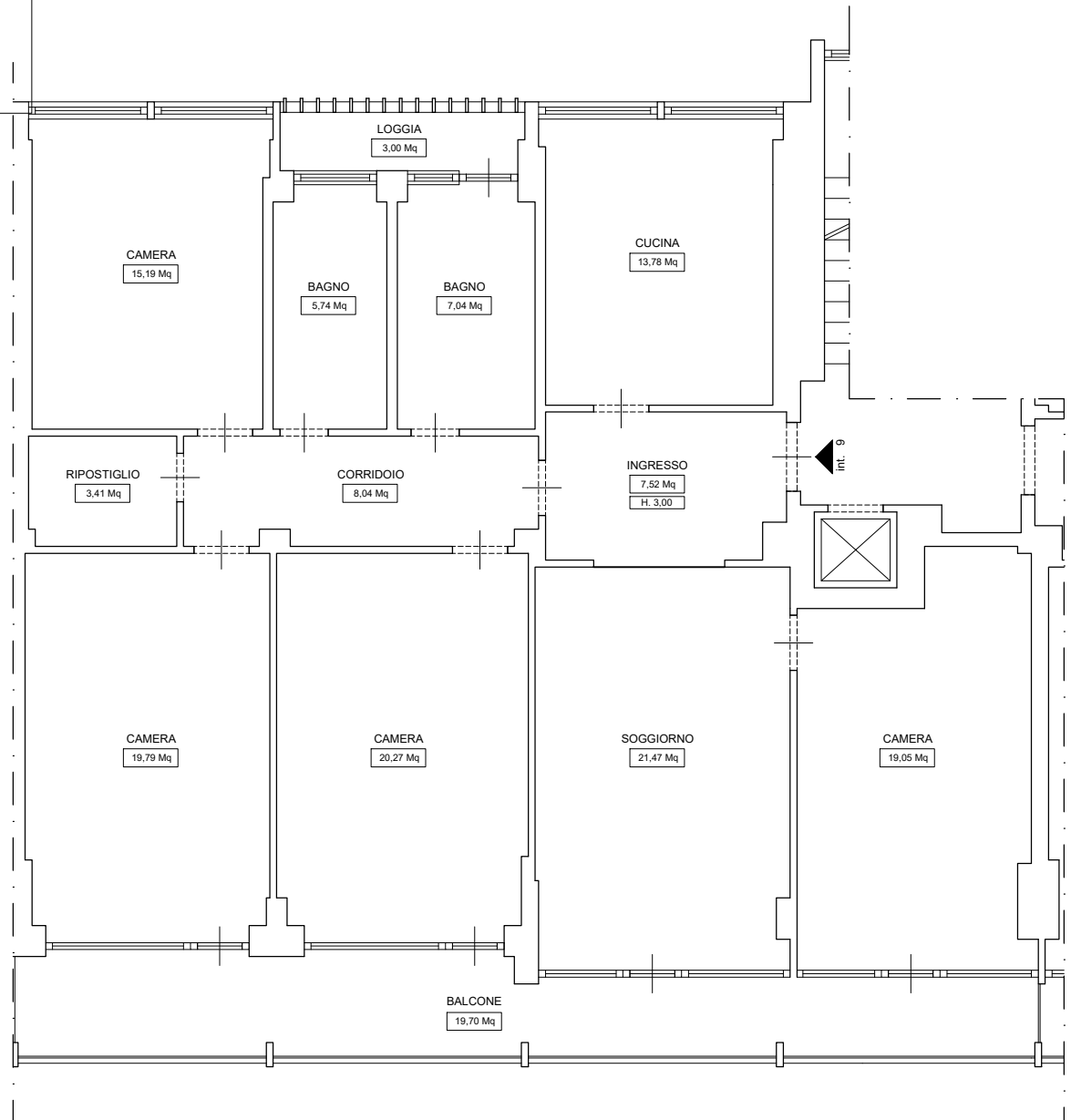

DATI METRICI

Superficie Utile Netta	141,30 Mq
Superficie Lorda	159,90 Mq
Superficie Loggia	3,00 Mq
Superficie Balcone	19,70 Mq