

# PERIZIA ESTIMATIVA

TRIBUNALE ORDINARIO DI LATINA

Sezione Esecuzioni Immobiliari

Esecuzione Immobiliare R.G.E. n° 136/2016

**G. E.: Dr M. G. AGOZZINO**

***LOTTO 33***

***Allegato n° 33 c***  
***Planimetria catastale***

**Agenzia delle Entrate**  
**CATASTO FABBRICATI**  
Ufficio Provinciale di  
**Latina**

Dichiarazione protocollo n. LT0142283 del 28/10/2014

Planimetria di u.i.u. in Comune di **Latina**

**Corso Giacomo Matteotti**

civ. 94

Identificativi Catastali:

Sezione:

Foglio: **141**

Particella: **51**

Subalterno: **130**

Compilata da:

**Mosca Giampaolo**

Iscritto all'albo:

**Geometri**

Prov. **Latina**

N. **01563**

Scheda n. **1**

Scala **1:100**

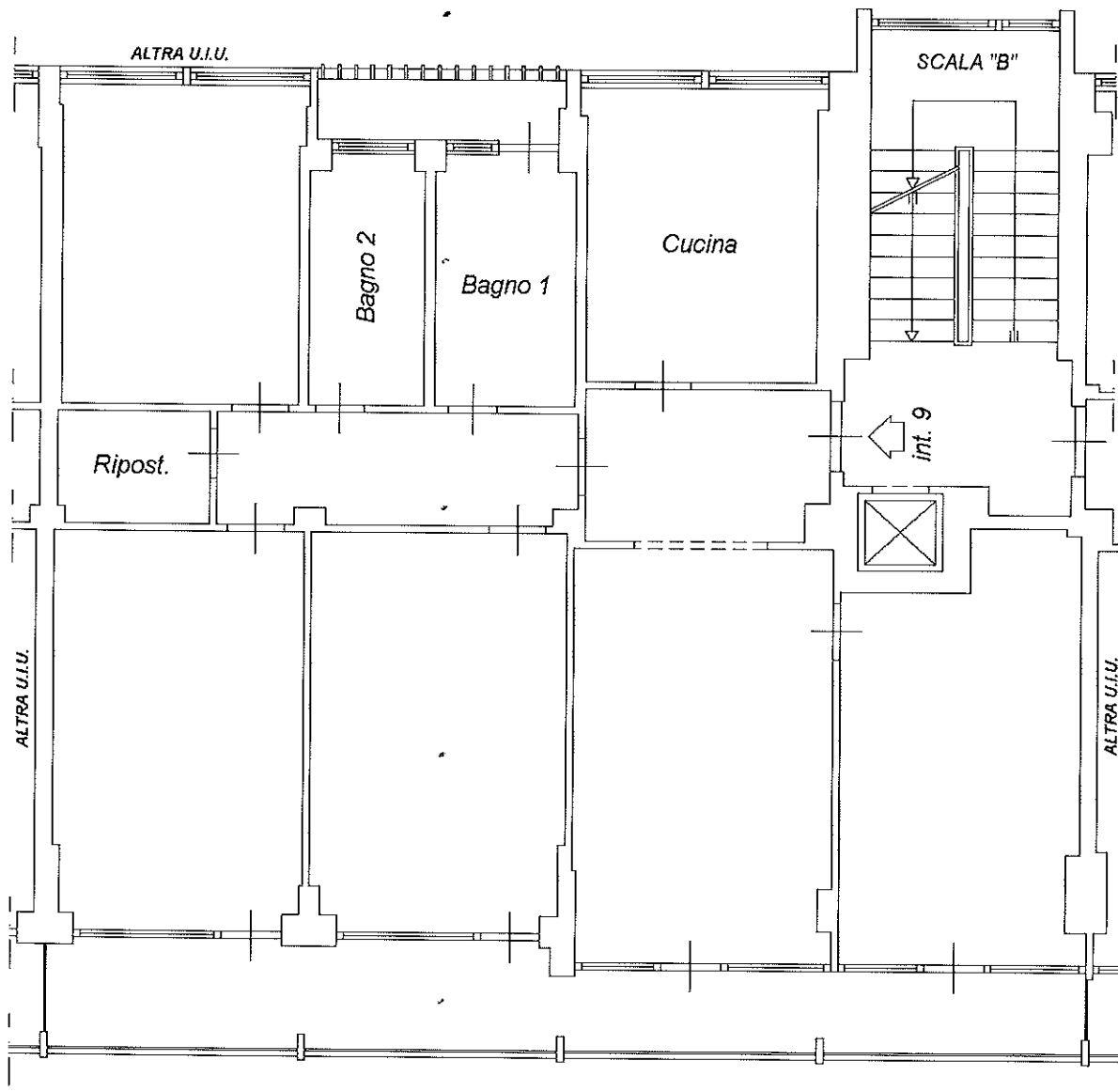

PIANO QUARTO  
H ml 3.00

ORIENTAMENTO



Catasto dei Fabbricati - Situazione al 29/03/2019 - Comune di LATINA(E472) - < Foglio: 141 Particella: 51 - Subalterno 130 >  
CORSO GIACOMO MATTEOTTI n. 94 piano: 4 interno: 9 scala: B edificio: A;