



MODULARIO  
a.c.c. n. 497



MINISTERO DELLE FINANZE  
DIPARTIMENTO DEL TERRITORIO  
**CATASTO EDILIZIO URBANO** (RDL 13-4-1939, n. 652)

MOD. BN (CEU)

LIRE  
200

Planimetria di u.i.u. in Comune di.....**CANTU'**..... via **MONTELLO**..... civ. **9**

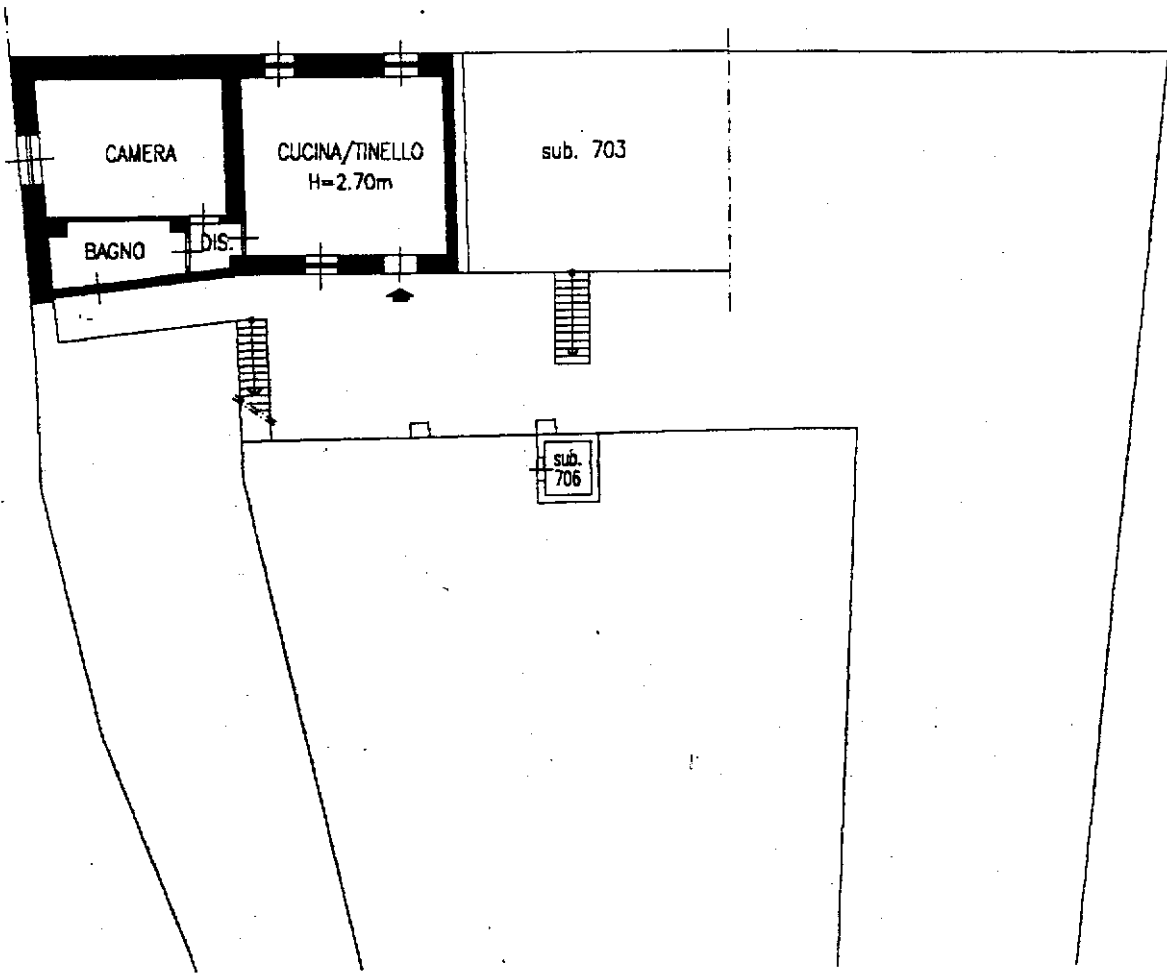

**PIANTA PIANO TERRA**

ORIENTAMENTO

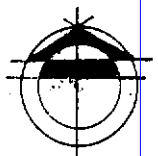

SCALA DI I: **200**

Catasto Fabbricati - Situazione al 10/11/2025 - Comune di CANTU' (B639) - < Sez. urbana CAN - Foglio 18 - Particella 4674 - Subalterno 705 >  
VIA MONTELLO n. 9 Piano T

Dichiarazione di N.C.   
Denuncia di variazione

Compilata dal **ARCHITETTO**  
(Titolo, cognome e nome)  
**ALIPRANDI FULVIO**



RISERVATO ALL'UFFICIO

Ultima planimetria in atti  
Identificativi catastali  
Data presentazione: 16/11/2000 - Data: 10/11/2025 - n. T36815 - Richiedente: CLMMRC81R15B639I  
Totale schede **35** - Formato di acquisizione: A4(210x297) - Formato stampa richiesto: A4(210x297)  
F. **35**  
n. **4674** sub. **705**

iscritto all'albo de **g.lli ARCHITETTI**  
della provincia di **MILANO**  
data **15/11/2000** Firma *Fulvio Aliprandi*

MODULARIO  
F. rig. rend. 497



MINISTERO DELLE FINANZE  
DIREZIONE GENERALE DEL CATASTO E DEI SS.TT.EE.  
**CATASTO EDILIZIO URBANO** (RDL 13-4-1939, n. 652)

MOD. BN (CEU)

LIRE  
250

Planimetria di u.i.u. in Comune di Cantu via Montello civ. 9

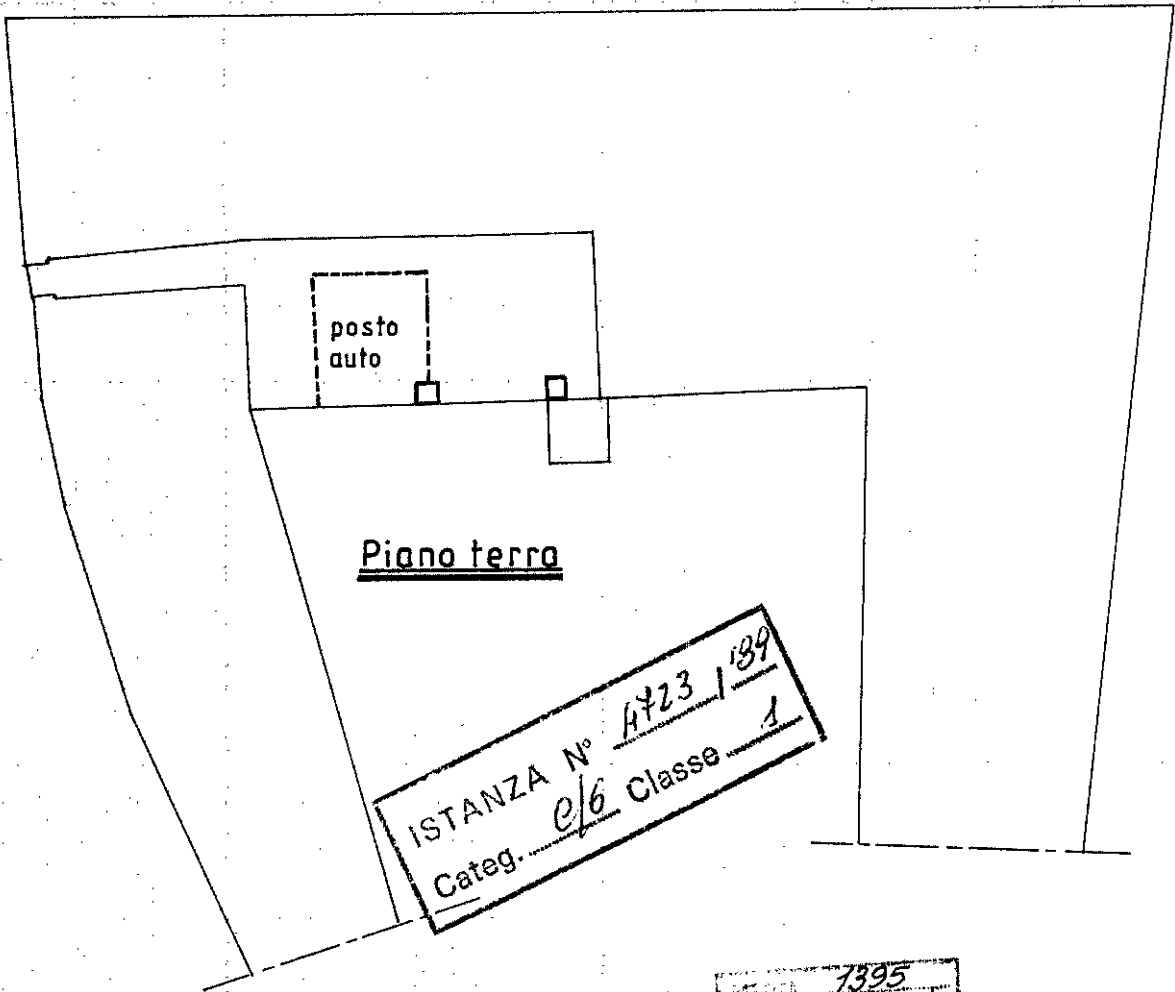

7395  
CANTU  
35  
46741  
13  
PORZIONE

Partita 7395  
Foglio 35  
Mappale 4674  
Sub. \_\_\_\_\_

ORIENTAMENTO

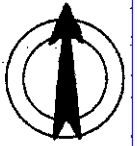

SCALA DI I: 200

Dichiarazione di N.C.   
Denuncia di variazione

Compilata dal P.I. edile  
Antonio Maggi  
(Titolo, cognome e nome)

25 OTT. 1989

RISERVATO ALL'UFFICIO

Data presentazione: 25/10/1989 - Data: 10/11/2025 - n. T36816 - Richiedente: CLMMRC81R15B639I

Totale schede: 1 - Formato di acquisizione: A4(210x297) - Formato stampa richiesto: A4(210x297)

scritto all'albo de P.I. edile  
della provincia di Como n. 880  
data 10.10.1989 Firma [Signature]

408

man 01  
Fabbricati - Situazione al 10/11/2025 - Comune di CANTU' (B639) - < Sez. urbana CAN - Foglio 18 - Particella 4674 - Subalterno 13 >  
MONTELLO Piano T

**Foto n. 1 - Vista della corte da via Montello**



**Foto n. 2 - Vista delle unità immobiliari**



**Foto n. 3 - Vista dell'ingresso all'appartamento**



**Foto n. 4 - Vista del corridoio che collega la corte e la via Ortigara**



**Foto n. 5 - Vista dell'appartamento da via Ortigara**



**Foto n. 6 - Vista della cucina/soggiorno dell'appartamento**



**Foto n. 7 - Vista della cucina/soggiorno dell'appartamento**



**Foto n. 8 - Vista del disimpegno dell'appartamento**



**Foto n. 9 - Vista della camera dell'appartamento**



**Foto n. 10 - Vista della camera dell'appartamento**



**Foto n. 11 - Vista bagno dell'appartamento**



**Foto n. 12 - Vista dell'umidità di risalita**



**Foto n. 13 - Vista dell'umidità di risalita**



**Foto n. 14 - Vista del posto auto coperto esterno**

