

PERIZIA ESTIMATIVA

TRIBUNALE ORDINARIO DI LATINA

Sezione Esecuzioni Immobiliari

Esecuzione Immobiliare R.G.E. n° 136/2016

G. E.: Dr M. G. AGOZZINO

LOTTO 53

Allegato n° 53 d
Rilievo dell'immobile

Planimetria generale
 Fabbricato A - Scala C - Piano 4°

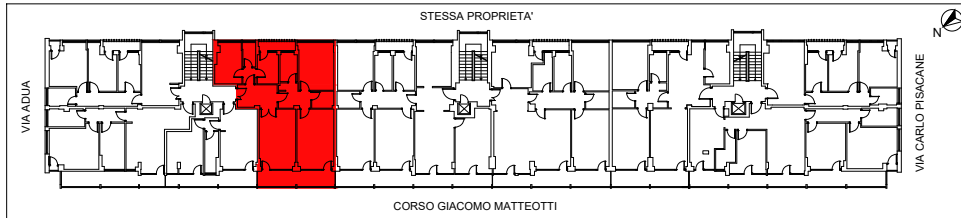

LOTTO N. 53
 Fabbricato A - Scala C - Piano 4° - Int. 10
 Abitazione - N.C.E.U. Foglio 141 Particella 51 Sub 152
 Scala 1/100

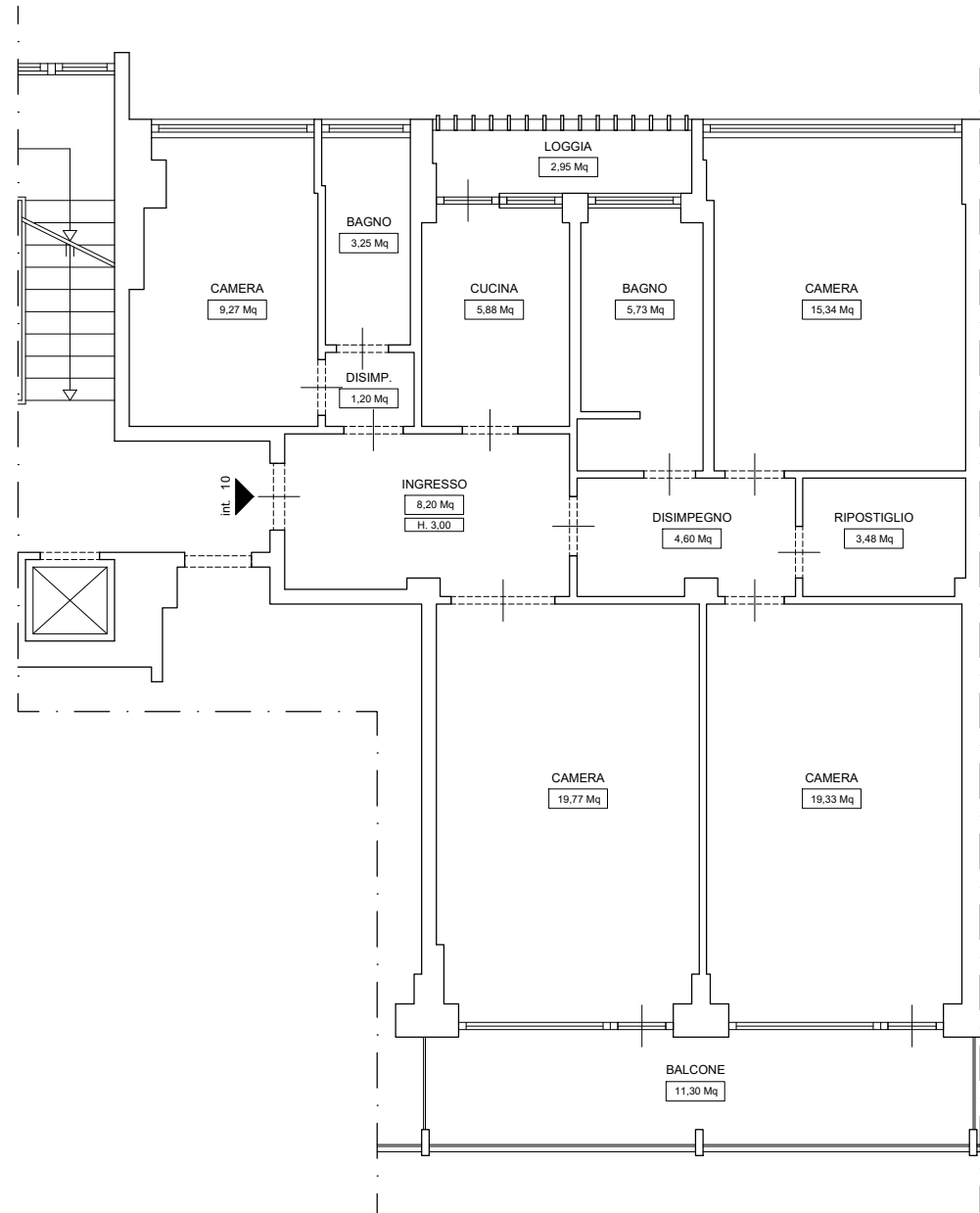

DATI METRICI

Superficie Utile Netta	96,05 Mq
Superficie Lorda	110,00 Mq
Superficie Balcone	11,30 Mq
Superficie Loggia	2,95 Mq