

PERIZIA ESTIMATIVA

TRIBUNALE ORDINARIO DI LATINA

Sezione Esecuzioni Immobiliari

Esecuzione Immobiliare R.G.E. n° 136/2016

G. E.: Dr M. G. AGOZZINO

LOTTO 53

Allegato n° 53 c
Planimetria catastale

Agenzia delle Entrate
CATASTO FABBRICATI
Ufficio Provinciale di
Latina

Dichiarazione protocollo n. LT0142283 del 28/10/2014

Planimetria di u.i.u. in Comune di Latina

Corso Giacomo Matteotti

civ. 106

Identificativi Catastali:

Sezione:
Foglio: 141
Particella: 51
Subalterno: 152

Compilata da:
Mosca Giampaolo

Iscritto all'albo:
Geometri

Prov. Latina

N. 01563

Scheda n. 1

Scala 1:100

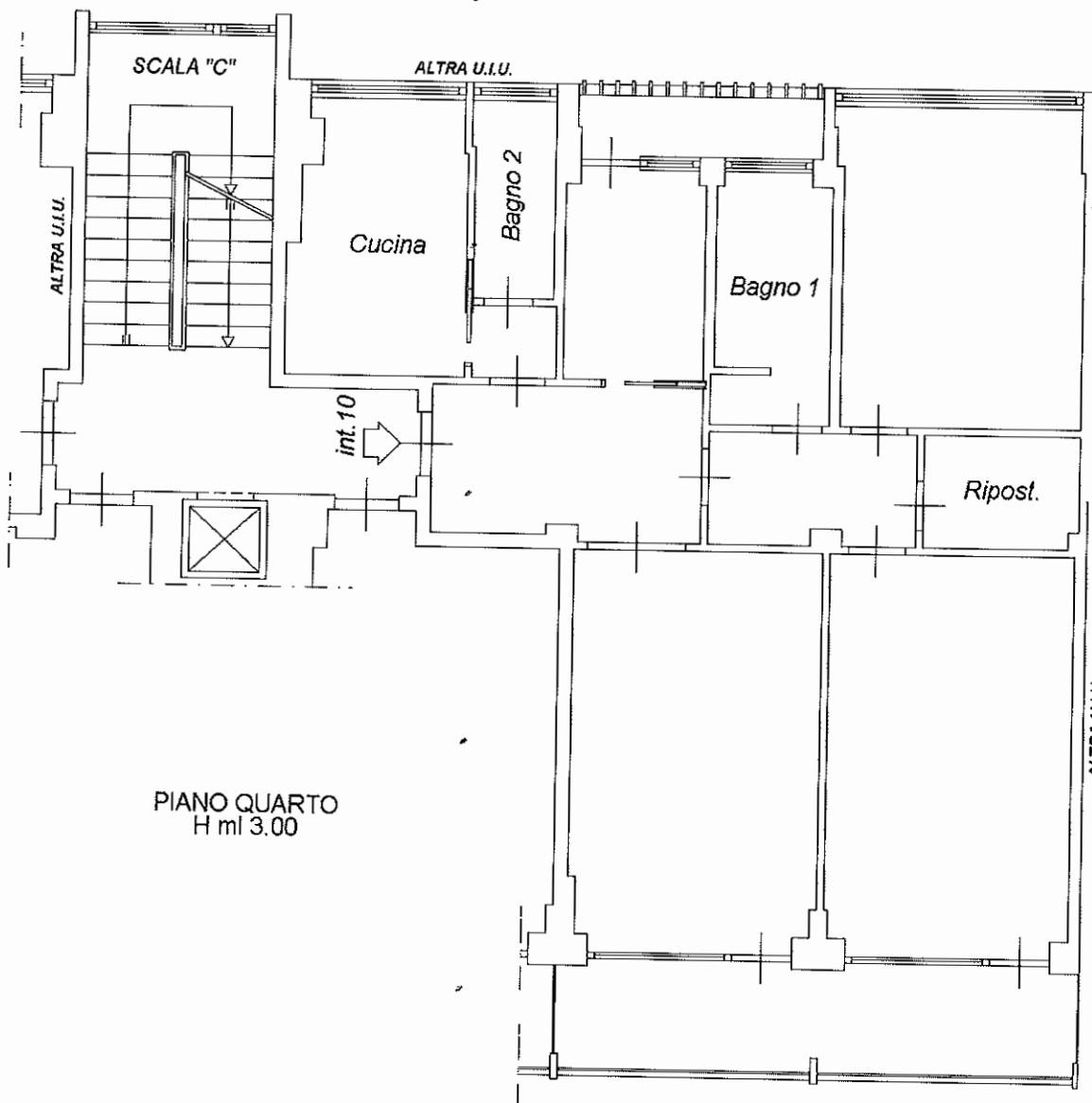

ORIENTAMENTO



Catasto dei Fabbricati - Situazione al 29/03/2019 - Comune di LATINA(E472) - < Foglio: 141 Particella: 51 - Subalterno 152 >
CORSO GIACOMO MATTEOTTI n. 106 piano: 4 interno: 10 scala: C edificio: A;