

ALLEGATO 2

Elaborati grafici

- Planimetrie dello stato di fatto

Il CTU

Ing. Ivano Pino



PLANIMETRIE DELLO STATO DI FATTO

scala 1:100

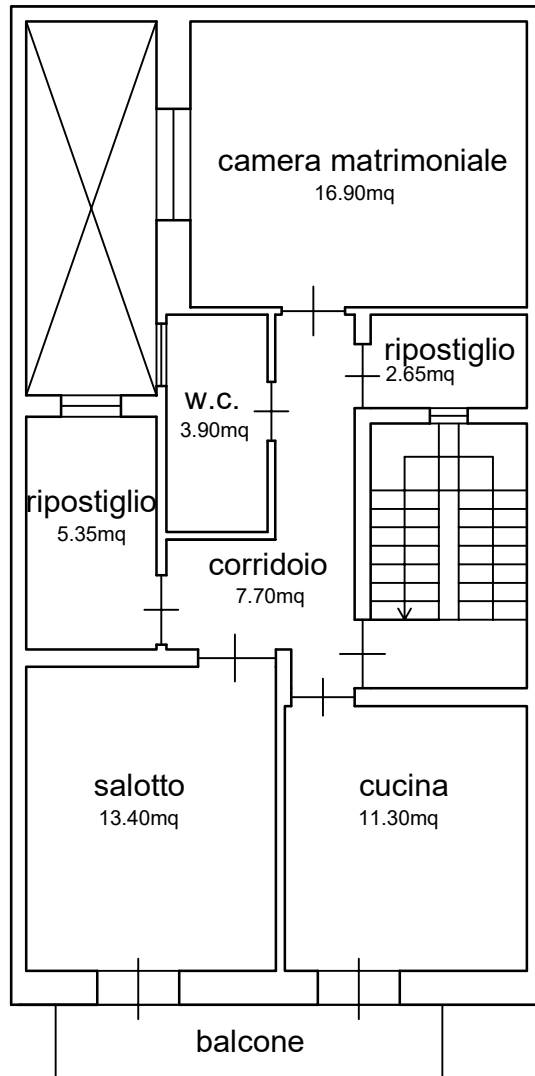

PIANO PRIMO

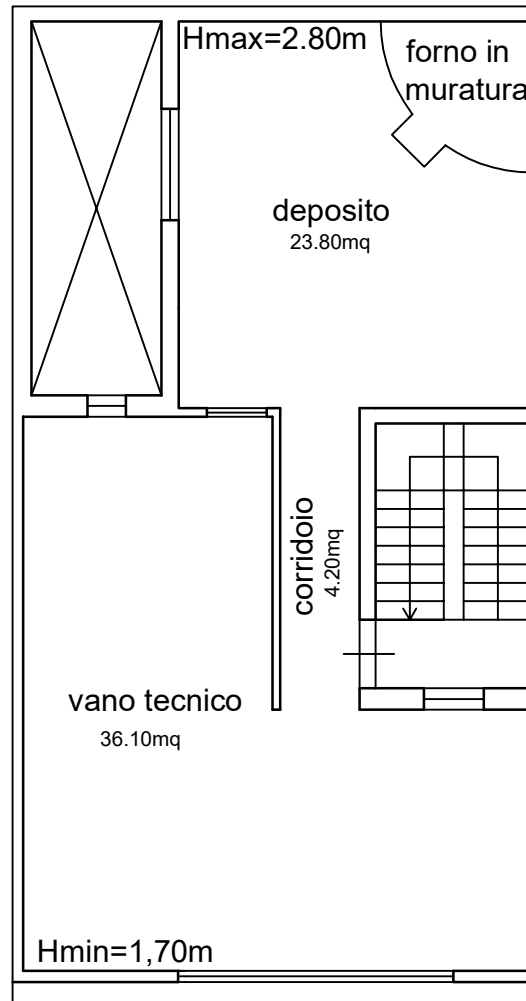

PIANO SECONDO

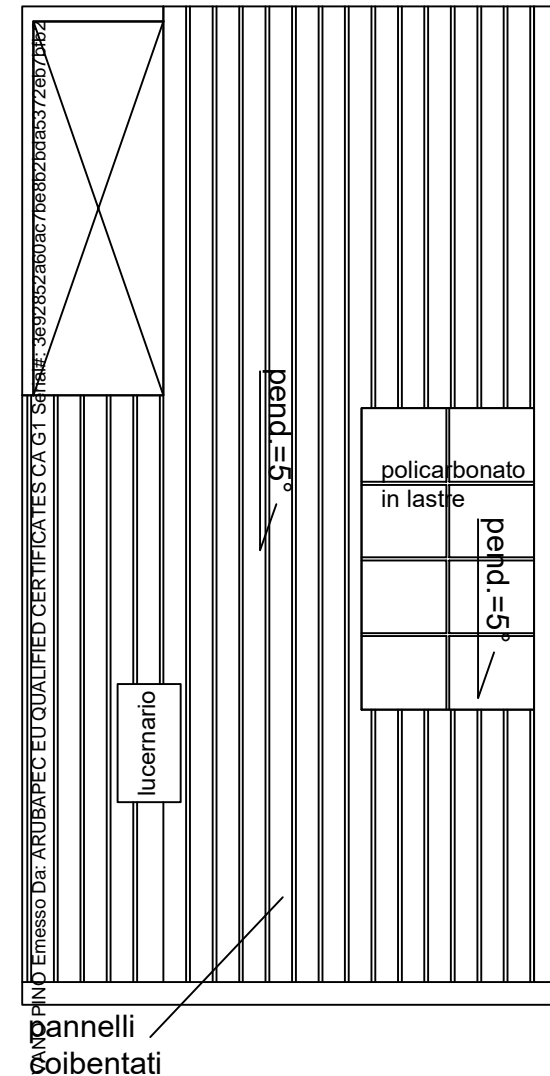

PIANO COPERTURA



MODULARIO
F. - Ca. S. T. - 315



MINISTERO DELLE FINANZE

DIREZIONE GENERALE DEL CATASTO E DEI SERVIZI TECNICI ERARIALI

Mod. B (Nuovo Catasto Edilizio Urbano)

Lire
15

NUOVO CATASTO EDILIZIO URBANO

IN DEPOSITO LEGALE IN VIRTU' DELLA LEGGE N. 1865 DEL 23/12/1969

Planimetria dell'immobile situato nel Comune di *Ragusa*

Via Del Mandorlo n° 44

Ditta

Allegata alla dichiarazione presentata all'Ufficio Tecnico Comunale di *Ragusa*

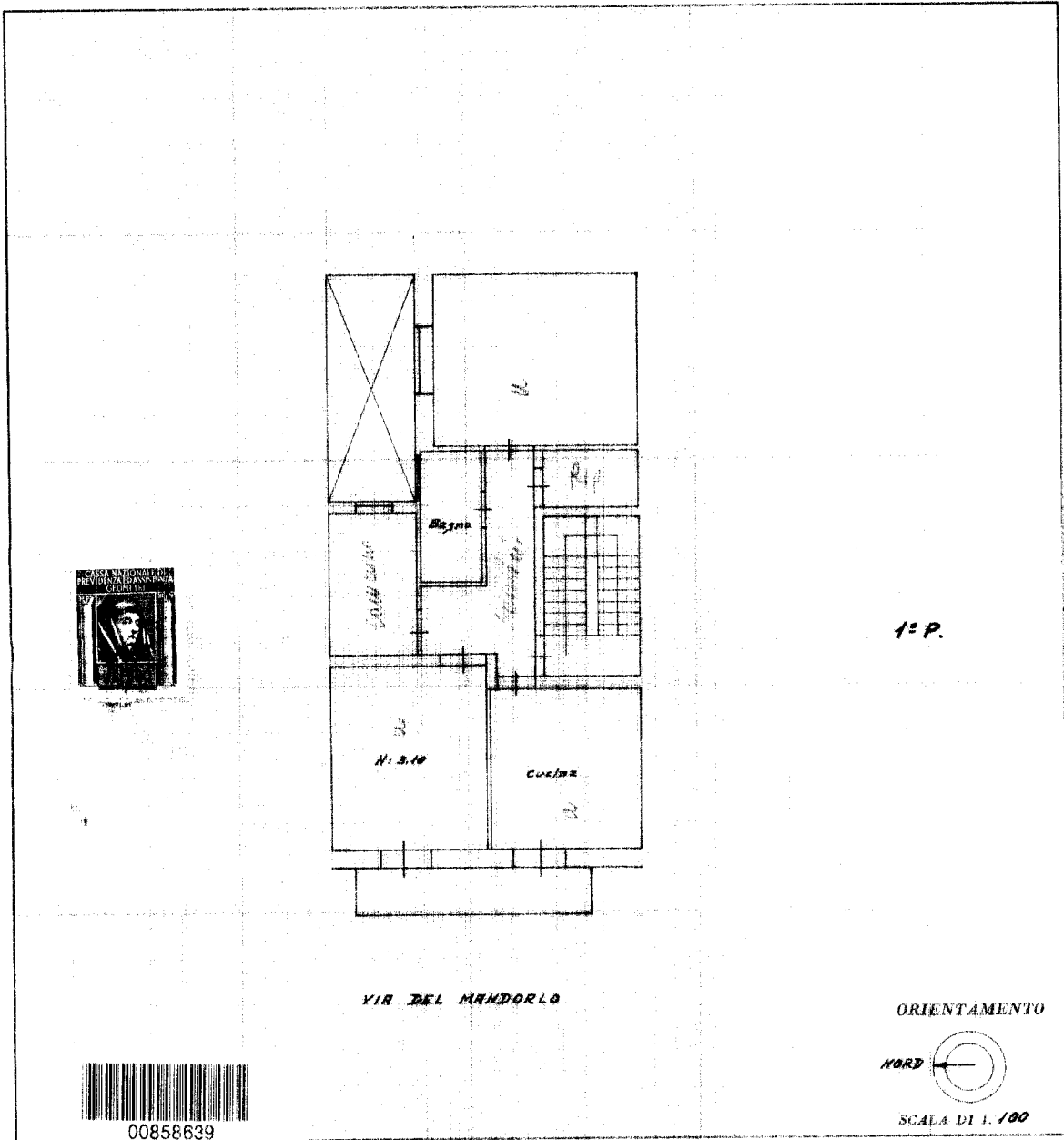

SPAZIO RISERVATO PER LE ANNOTAZIONI D'UFFICIO

DATA

PROT. N° *4938*

65 u. ca. 1/3
22506

Compilata dal geom.

Nobile Giovanni

Iscritto all'Albo dei geometri

della Provincia di *Ragusa*

data *6-2-1976*

Firma *geom. Nobile Giovanni*

linea 01

Catasto dei Fabbricati - Situazione al 18/12/2025 - Comune di RAGUSA(H163) - < Sez. urbana A - Foglio 65 - Particella 643 - Subalterno 2 >
Firmato D:\IV\ANED_RINNOVAMENTO\DE-4\IR\ARREC E\QUALIFIED CERTIFICATE\CA G1 Serial#: 3e92852a60ac7be8b2bda5372eb7bf02

Ultima planimetria in atti

