

PERIZIA ESTIMATIVA

TRIBUNALE ORDINARIO DI LATINA

Sezione Esecuzioni Immobiliari

Esecuzione Immobiliare R.G.E. n° 136/2016

G. E.: Dr M. G. AGOZZINO

LOTTO 8

Allegato n° 8 c
Planimetria catastale

**Agenzia del Territorio
CATASTO FABBRICATI
Ufficio Provinciale di
Latina**

Dichiarazione protocollo n. LT0088365 del 11/06/2013	
Planimetria di u.i.u. in Comune di Latina	
Corso Giacomo Matteotti	civ. 82
Identificativi Catastali:	Compilata da: Mosca Giampaolo
Sezione:	Iscritto all'albo: Geometri
Foglio: 141	Prov. Latina
Particella: 51	N. 01563
Subalterno: 109	

Scheda n. 1 Scala 1:100

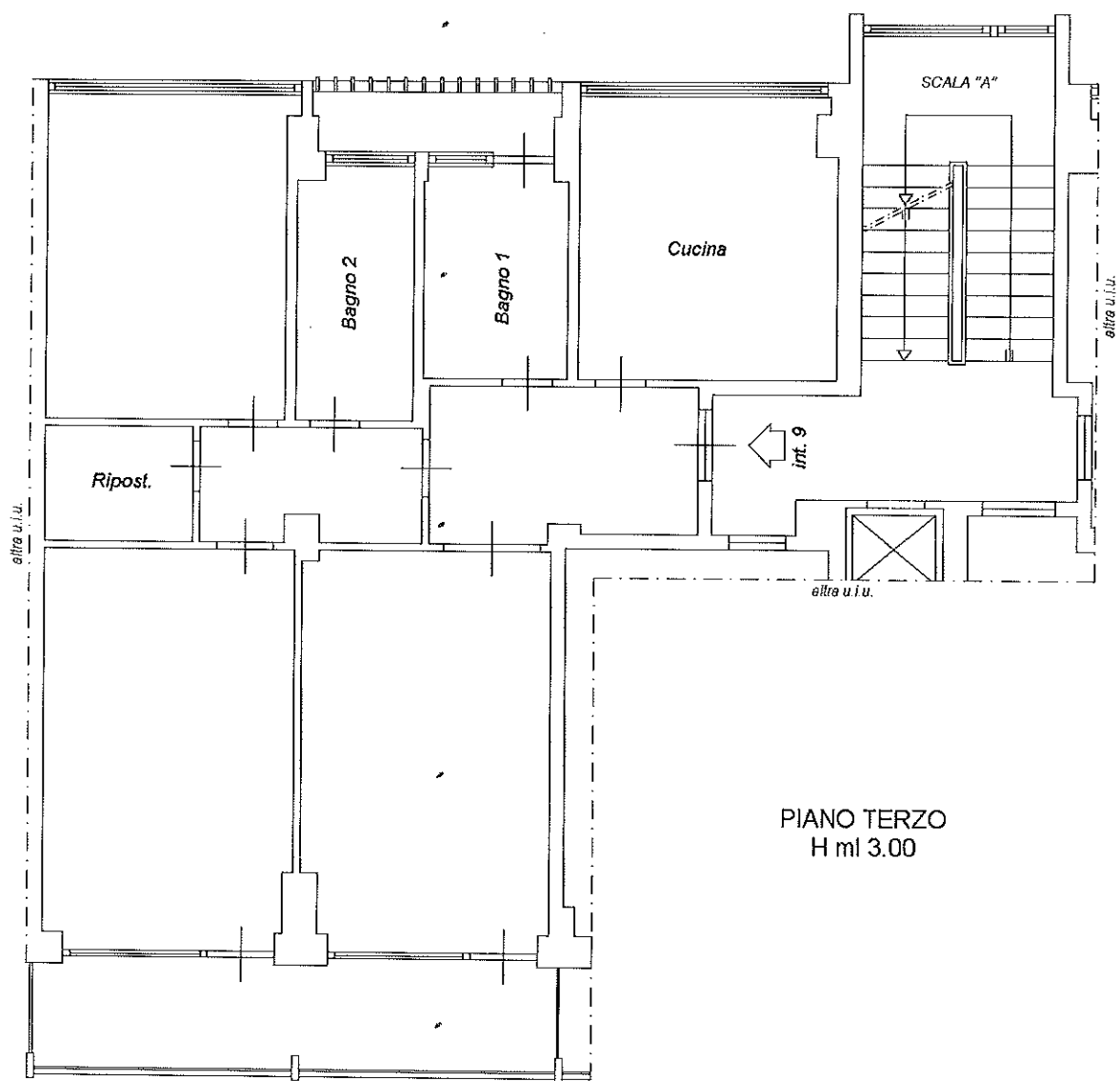

Catasto dei Fabbricati - Situazione al 29/03/2019 - Comune di LATINA(E472) - < Foglio: 141 Particella: 51 - Subalterno 109 >
CORSO GIACOMO MATTEOTTI n. 82 piano: 3 interno: 9 scala: A edificio: A;