

PROCEDURA ESECUTIVA n° 359/2025 - Allegato n° 6

Compilata da:
Merelli Paola
Iscritto all'albo:
Architetti
Prov. Bergamo N. 1448

Identificativi Catastali:
Sezione: 5
Foglio: 2289
Particella: 2289
Subalterno: 701

Dichiarazione protocollo n. BG0262040 del 22/10/2015
Planimetria di u.i.u. in Comune di Carvico
Via Dante Alighieri
civ. SN

Agenzia del Territorio
CATASTO FABBRICATI
Ufficio provinciale di
Bergamo

Scheda 1-1-1
Scala 1: 200

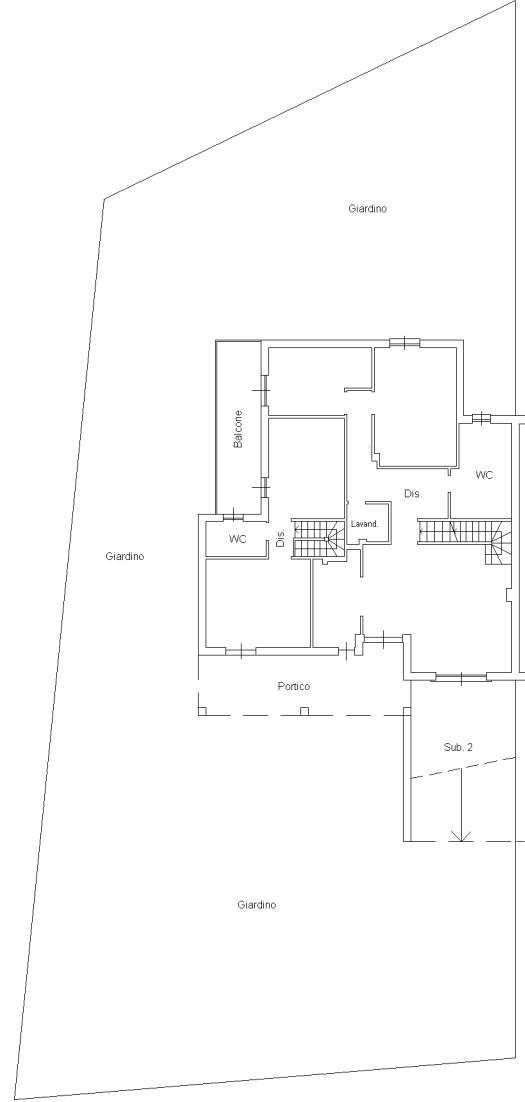

PIANO TERRENO
altezza 2.90m

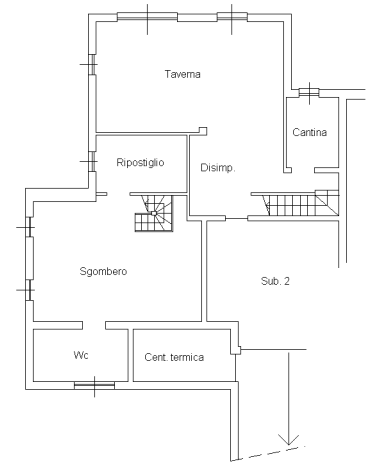

PIANO INTERRATO
altezza 2.25m

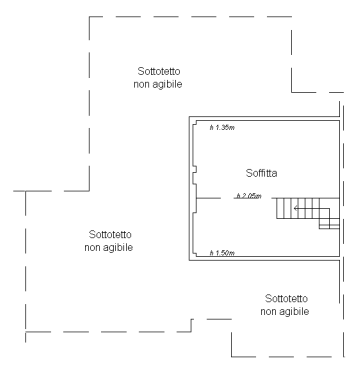

PIANO PRIMO

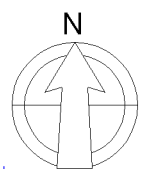

Catasto dei Fabbricati - Situazione al 14/10/2025 - Comune di CARVICO(B854) - < Foglio 5 - Particella 2289 - Subalterno 701 >
inattu 01
VIA DANTE ALIGHIERI n. SN Piano S1-T - 1

Agenzia delle Entrate
CATASTO FABBRICATI
Ufficio provinciale di
Bergamo

Dichiarazione protocollo n. BG0037646 del 11/02/2026
Comune di Carvico
Via Dante Alighieri civ. 54

Identificativi Catastali:
Sezione:
Foglio: 5
Particella: 2289
Subalterno: 702

Compilata da:
Romano Calogero
Iscritto all'albo:
Architetti
Prov. Bergamo N. 2097

PROCEDURA ESECUTIVA n° 359/2025 - Allegato n° 6A

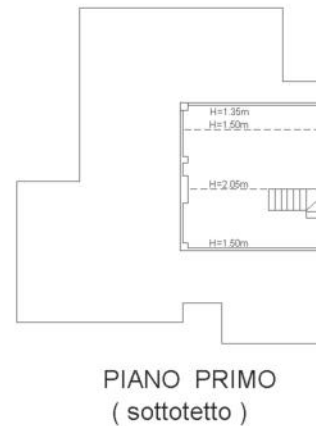
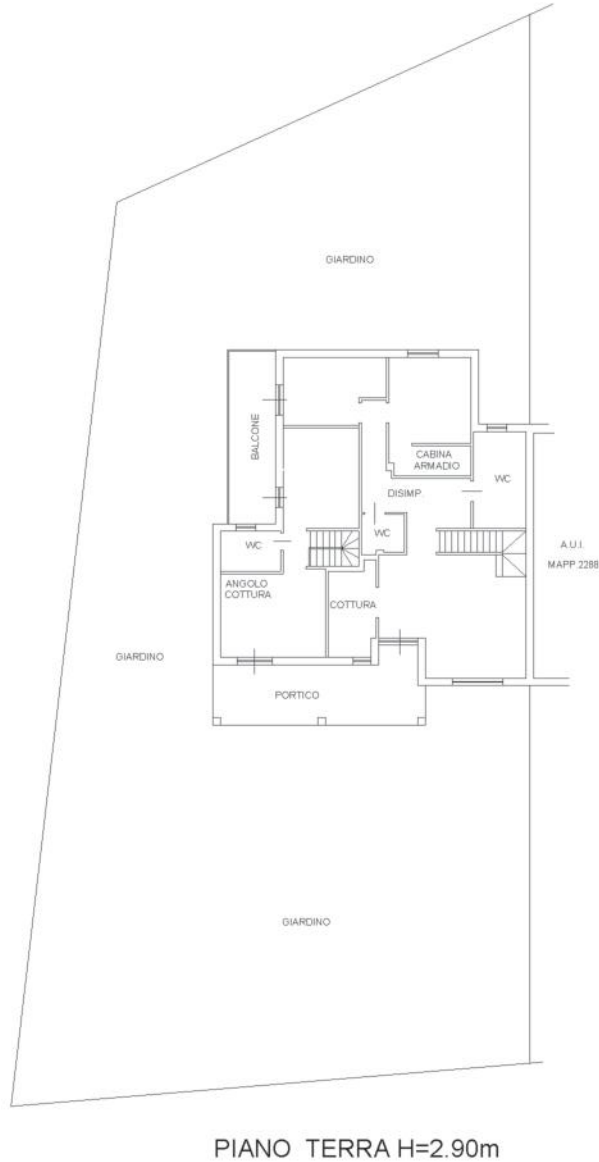

10 metri

Ultima planimetria in atti
Data: 12/02/2026 n. T106675 - Richiedente
Totale schede: 1
Formato di acquisizione: A3(297x420) - Formato stampa richiesto: A4(210x297)

Planimetria	Scala 1: 200
Scheda	

MODULARIO
F. - Cat. S. T. - 315

Mod. B (Nuovo Catasto Edilizio Urbano)

NUOVO CATASTO EDILIZIO URBANO

(R. DECRETO-LEGGE 13 APRILE 1978, N. 652)

Planimetria dell'immobile situato nel Comune di CARVICO Via DANTE

Allegata alla dichiarazione presentata all'Ufficio Tecnico Erariale di BERGAMO Scheda N.° 262481

PROCEDURA ESECUTIVA n° 359/2025 - Allegato n° 7

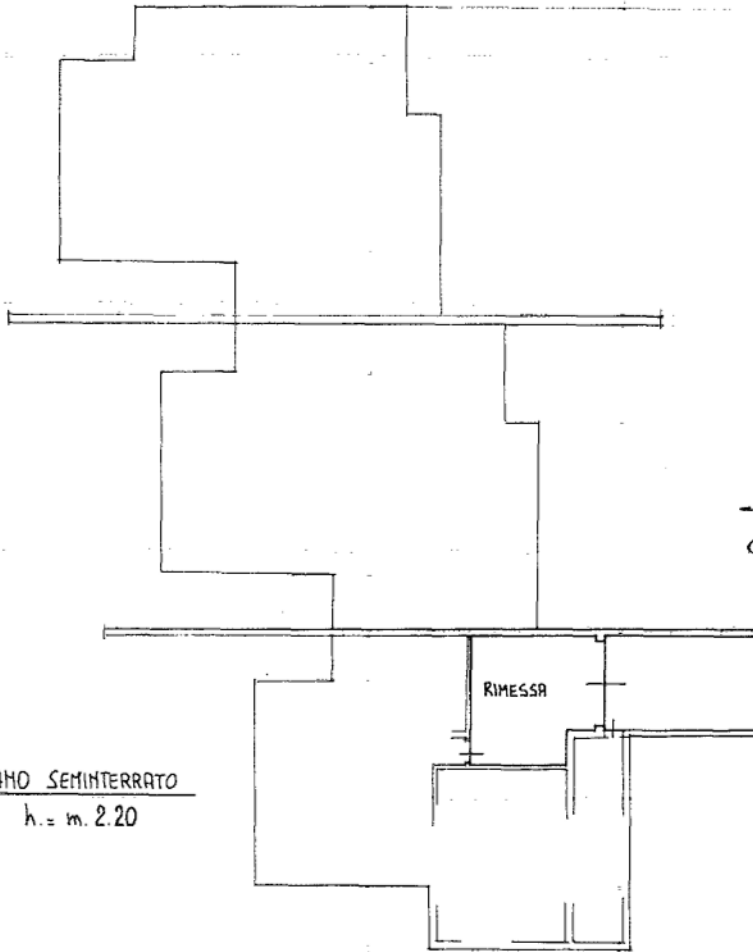

PIANO SEMINTERRATO
h. = m. 2.20



ORIENTAMENTO



SCALA DI 1: 200

Spazio riservato per le annotazioni d'ufficio	DATI DEL CATASTO TERRENI DOVE È SORTA LA NUOVA COSTRUZIONE	
DATA <u>23.11.79</u>	Numero della partita	
PROT. N.° <u>4378</u>	Sezione o Comune censuario	<u>CARVICO</u>
	Foglio	<u>3-5</u>
	Numero di mappa	<u>2289-2294</u>
	Subalterno	

Compilata dal Geom. SEVERO ALESSIO
(Titolo, nome e cognome del tecnico)

Iscritto all'Albo dei Geometri n° 1228
della Provincia di BERGAMO

DATA 6-3-79
Firma: Severo Alessio

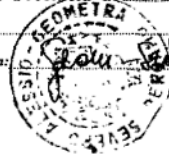

ICA Bg

linea 01
Catasto dei Fabbricati - Situazione al 14/10/2025 - Comune di CARVICO(B854) - < Foglio 5 - Particella 2289 - Subalterno 2 >
VIA DANTE ALIGHIERI Piano SI

Ultima planimetria in atti

**Agenzia delle Entrate
CATASTO FABBRICATI
Ufficio Provinciale di
Bergamo**

Dichiarazione protocollo n. BG0037646 del 11/02/2026

Comune di Carvico

Via Dante Alighieri

civ. SN

Identificativi Catastali:

Sezione:

Foglio: 5

Particella: 2289

Subalterno: 703

Compilata da:
Romano Calogero

Iscritto all'albo:
Architetti

Prov. Bergamo

N. 2097

Planimetria

Scheda n. 1

Scala 1:200

PROCEDURA ESECUTIVA n° 359/2025 - Allegato n° 7A

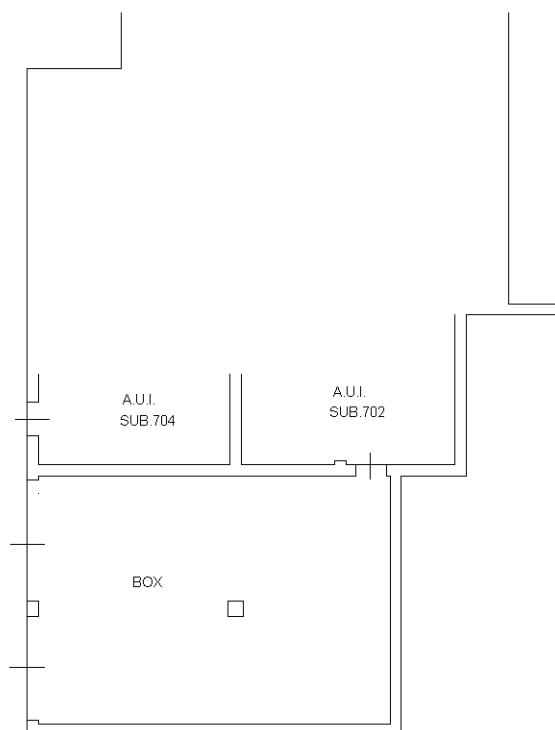

PIANO PRIMO INTERRATO

H= 2.25m



Catasto dei Fabbricati - Situazione al 12/02/2026 - Comune di CARVICO(B854) - < Foglio 5 - Particella 2289 - Subalterno 703 >
VIA DANTE ALIGHIERI n. SN Piano S1

Ultima planimetria in atti

Agenzia delle Entrate
CATASTO FABBRICATI
Ufficio Provinciale di
Bergamo

Dichiarazione protocollo n. BG0037646 del 11/02/2026

Comune di Carvico

Via Dante Alighieri

civ. SN

Identificativi Catastali:

Sezione:

Foglio: 5

Particella: 2289

Subalterno: 704

Compilata da:
Romano Calogero

Iscritto all'albo:
Architetti

Prov. Bergamo

N. 2097

Planimetria

Scheda n. 1

Scala 1:200

PROCEDURA ESECUTIVA n° 359/2025 - Allegato n° 7B

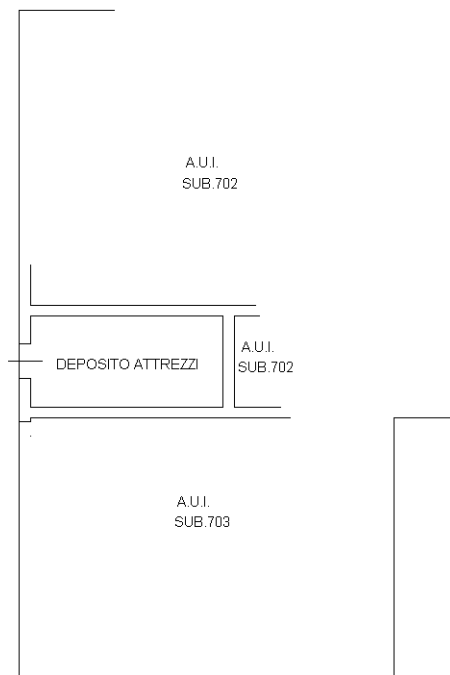

PIANO PRIMO INTERRATO
H= 2.25m



Catasto dei Fabbricati - Situazione al 12/02/2026 - Comune di CARVICO(B854) - < Foglio 5 - Particella 2289 - Subalterno 704 >
VIA DANTE ALIGHIERI n. SN Piano S1

Ultima planimetria in atti