

MOD. AN (CEU)
 MODULARIO
 F. fog. n. 300
 MINISTERO DELLE FINANZE
 DIPARTIMENTO DEL TERRITORIO
CATASTO EDILIZIO URBANO (RDL 13-4-1939, n. 652)
 Planimetria di u.i.u. in Comune di **MESSINA** via **VIA PRIMO COMUNALE** civ. **38**

PIANO TERZO

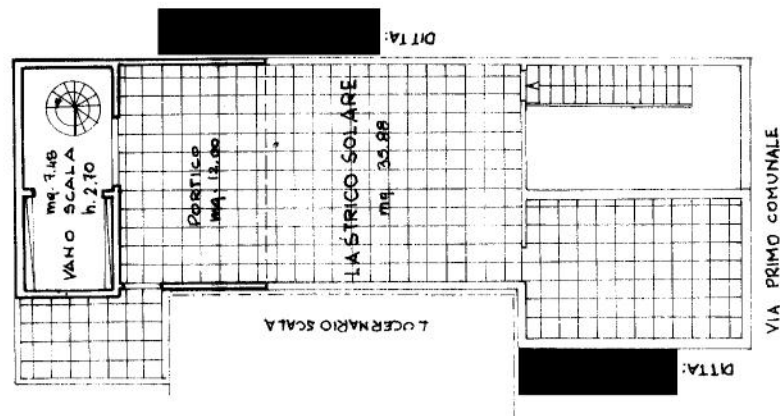

0170977



ORIENTAMENTO
 SCALA DI 1/100
 RISERVATO ALL'UFFICIO

PIANO SECONDO

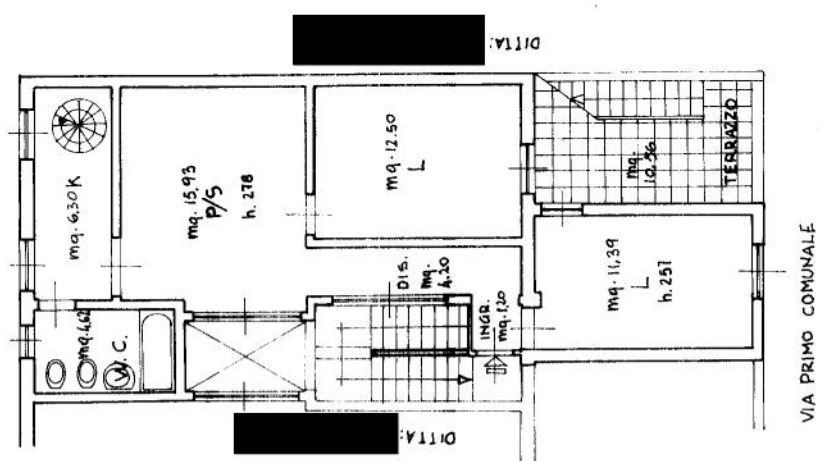

Completata da **ARCHITETTO**
 (Titolo, cognome e nome)
CIANCIO ANTONIO
 Iscritto all'albo degli **ARCHITETTI**
 della provincia di **MESSINA** n. **509**
 data Firma
 Dichiarazione di N.C.
 Denuncia di variazione
 Identificativo catastale
 F. 123
 Particella 739 - Subalterno 6

Catasto dei Fabbricati - Situazione al 07/02/2025 - Comune di MESSINA(F158) - < Foglio 123 -
 VIA COMUNALE n. 38 Piano 2-3

Ultima planimetria in atti