



MINISTERO DELLE FINANZE
DIREZIONE GENERALE DEL CATASTO E DEI SERVIZI TECNICI ERARIALI

Mod. A (Nuovo Catasto Edilizio Urbano)

Lire
100

NUOVO CATASTO EDILIZIO URBANO

(R. DECRETO-LEGGE 13 APRILE 1939, N. 657)

Planimetria dell'immobile situato nel Comune di **PAGANI** Via **S. DOMENICO**

Ditta **[REDACTED]** **NATA A P.** **14.13-1-1927**

Allegata alla dichiarazione presentata all'Ufficio Tecnico Erariale di **SALERNO**

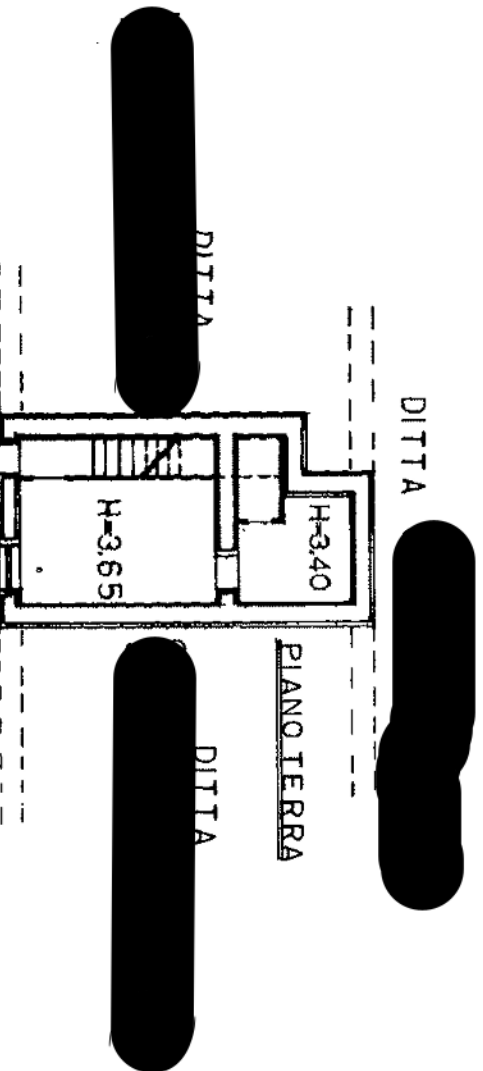
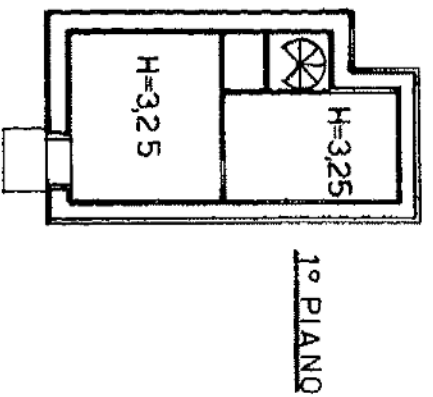

SPAZIO RISERVATO PER LE ANNOTAZIONI D'UFFICIO	
DATA	14-12-82
PROT. N°	421
	P82
	421

Geometra **[REDACTED]**
 Iscritto all'Albo dei **GEOMETRI**
 della Provincia di **SALERNO**
 DATA **29/11/1982**
 Firma: **[Signature]**