

# PERIZIA ESTIMATIVA

TRIBUNALE ORDINARIO DI LATINA

[REDACTED]

[REDACTED]

[REDACTED]

***LOTTO 122***

***Allegato n° 122 c***  
***Planimetria catastale***

**Agenzia delle Entrate**  
**CATASTO FABBRICATI**  
Ufficio Provinciale di  
**Latina**

Dichiarazione protocollo n. LT0222789 del 23/11/2015

Planimetria di u.i.u. in Comune di Latina

Via Carlo Pisacane

civ. 33

Identificativi Catastali:

Sezione:

Foglio: 141

Particella: 51

Subalterno: 52

Compilata da:

Mosca Giampaolo

Iscritto all'albo:  
Geometri

Prov. Latina

N. 01563

Scheda n. 1

Scala 1:100

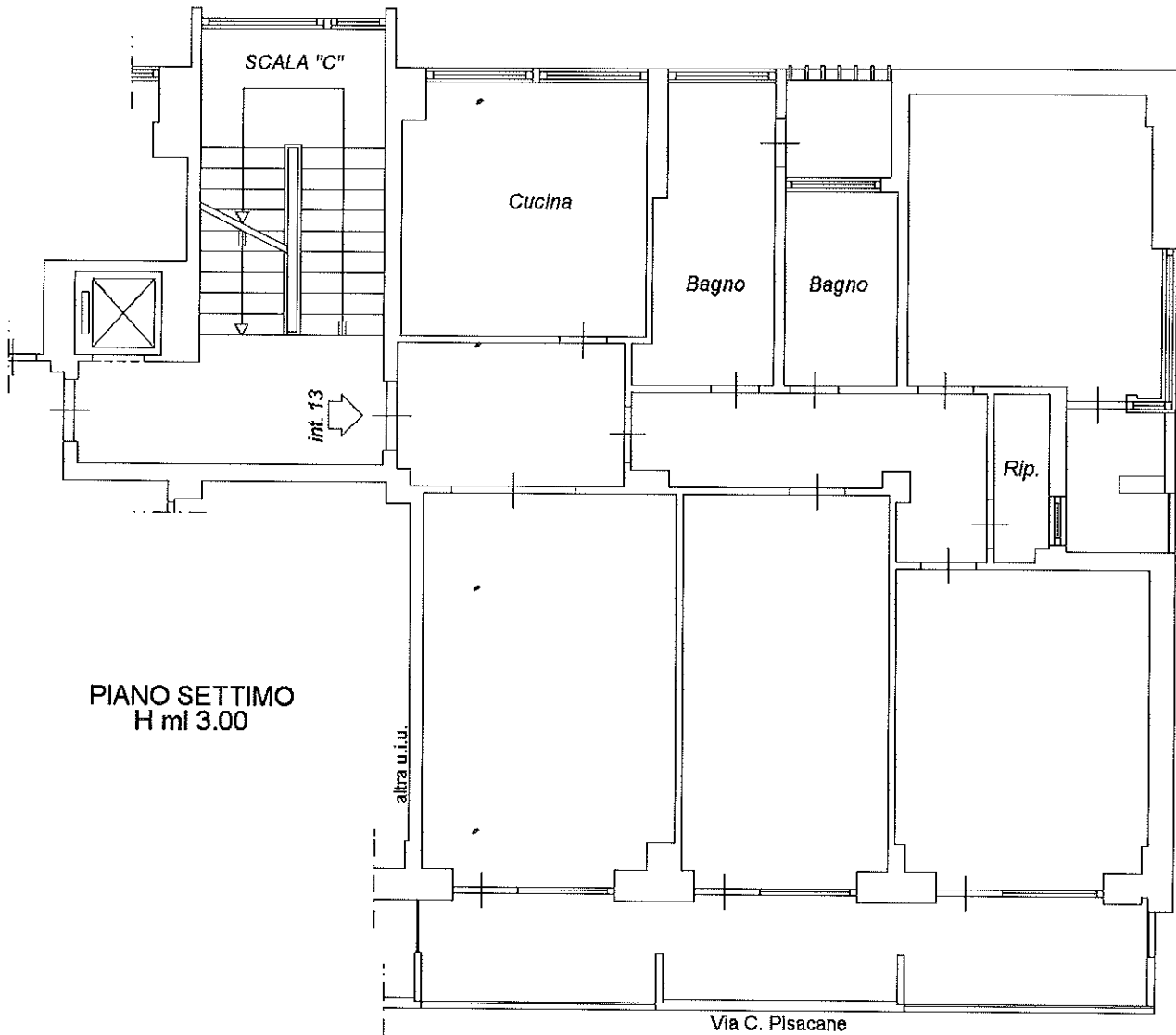

ORIENTAMENTO



altra u.i.u.  
Catasto dei Fabbricati - Situazione al 29/03/2019 - Comune di LATINA (E472) - < Foglio: 141 Particella: 51 - Subalterno 52 >  
VIA CARLO PISACANE n. 33 piano: 7 interno: 13 scala: C edificio: B;