

PERIZIA ESTIMATIVA

TRIBUNALE ORDINARIO DI LATINA

[REDACTED]

[REDACTED]

[REDACTED]

LOTTO 120

Allegato n° 120 c
Planimetria catastale

Agenzia del Territorio
CATASTO FABBRICATI
Ufficio Provinciale di
Latina

Dichiarazione protocollo n. LT0259308 del 08/10/2007

Planimetria di u.i.u. in Comune di Latina

Via C. Pisacane

civ. 33

Identificativi Catastali:

Sezione:

Foglio: 141

Particella: 51

Subalterno: 50

Compilata da:

Mosca Giampaolo

Iscritto all'albo:

Geometri

Prov. Latina

N. 1563

Scheda n. 1

Scala 1:100

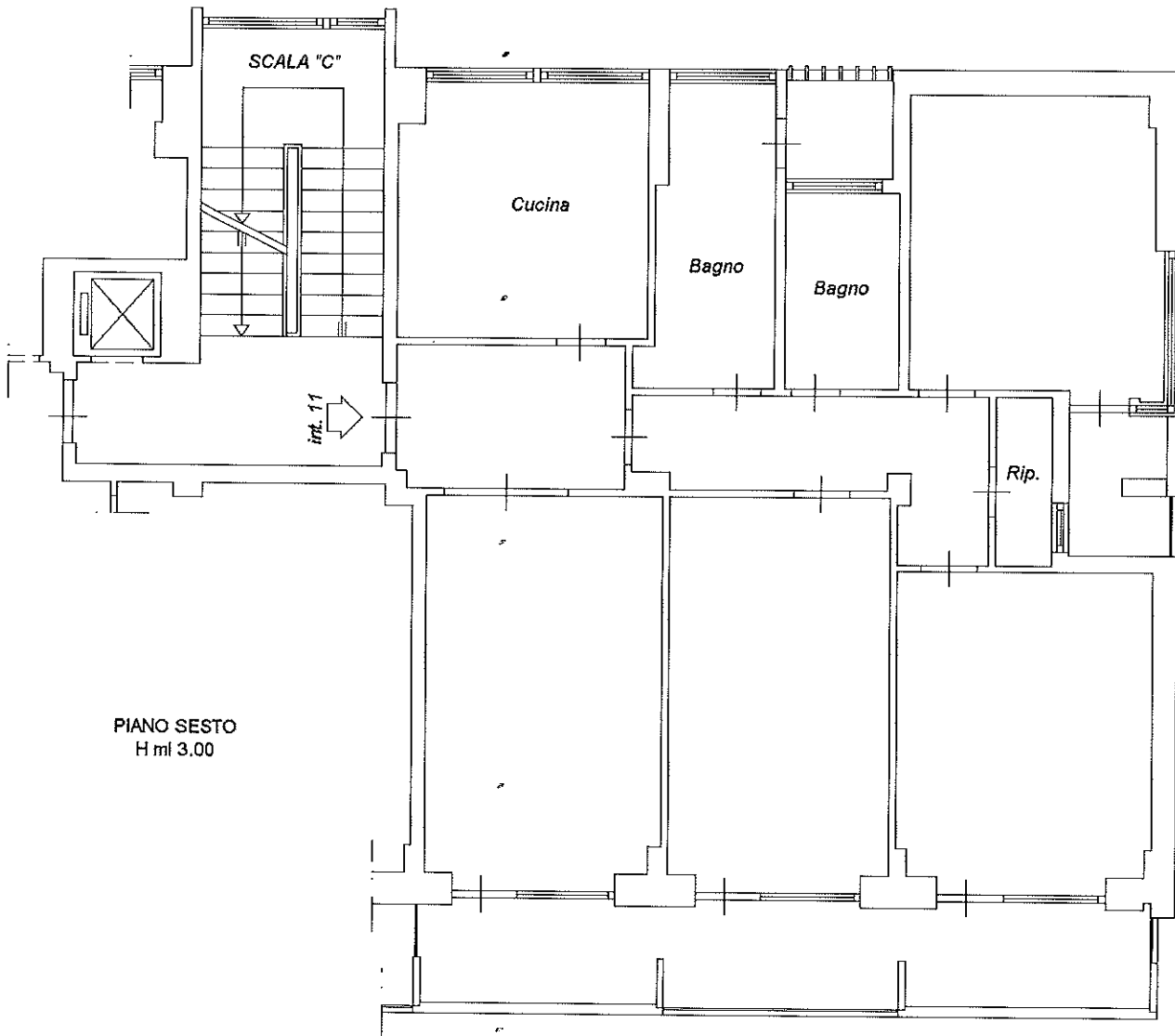

PIANO SESTO
H ml 3,00

ORIENTAMENTO



Catasto dei Fabbricati - Situazione al 29/03/2019 - Comune di LATINA(E472) - < Foglio: 141 Particella: 51 - Subalterno 50 >
VIA CARLO PISACANE n. 33 piano: 6 interno: 11 scala: C;